



COMUNE DI GIUGLIANO IN CAMPANIA  
CITTA' METROPOLITANA DI NAPOLI

PROGETTO ESECUTIVO



Consolidamento Statico, Risanamento e Restauro Architettonico della  
CHIESA SANTA MARIA DELLA PURITA  
detta anche DEL PURGATORIO  
Corso Campano

ELABORATI STATO DI FATTO:

- PIANTA A QUOTA 0.00 m  
- PIANTA A QUOTA +14.15 m

ELABORATO N°:

2.2

PROGETTISTI:

ARCH. WLADIMIRO SALTIELLI

COORDINATORE DEL PROGETTO:

ARCH. WLADIMIRO SALTIELLI

DIRIGENTE:

ING. DOMENICO D'ALTERIO

RUP:

GEOM. RAFFAELE DI LAURO

FORMATO:

A1

SCALA:

1:1.00

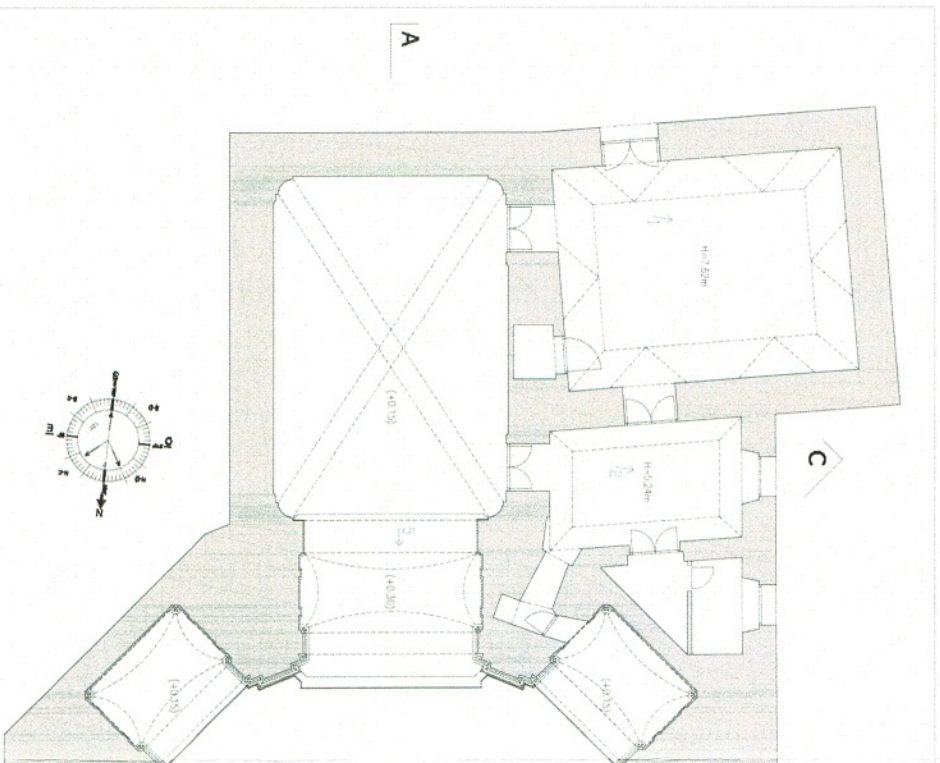

PIANTA A QUOTA ±0.00

0 1 5m



FOTO 4: Altare e abito Est

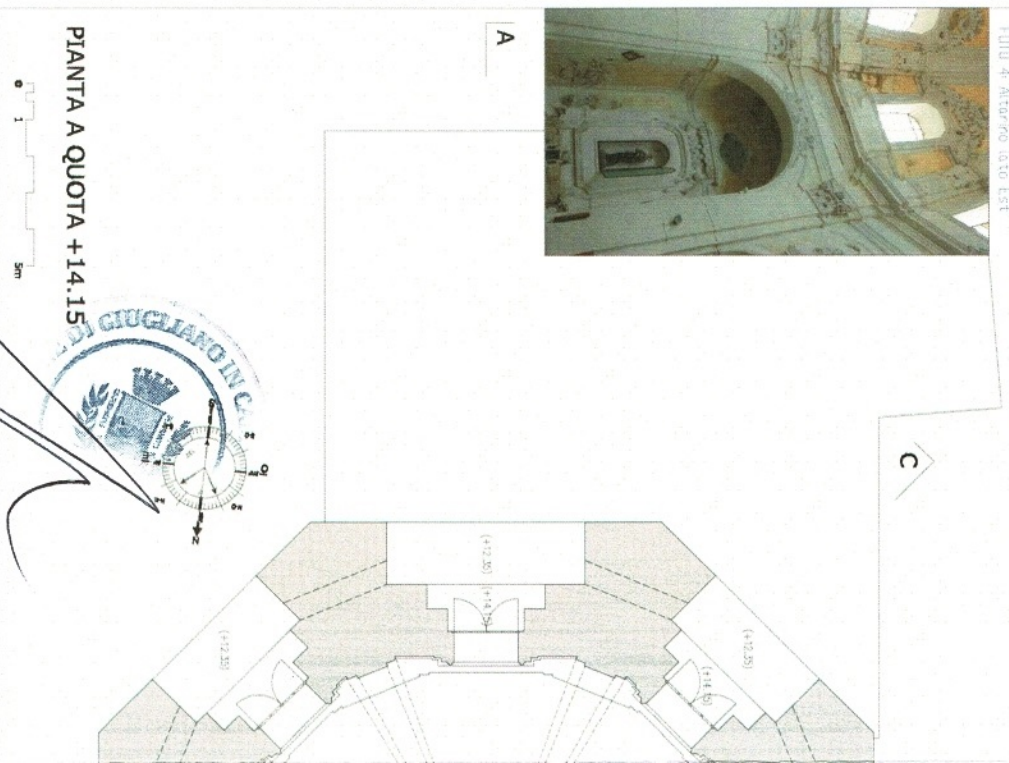

PIANTA A QUOTA +14.15

0 1 5m

