



COMUNE DI GIUGLIANO

Provincia di Napoli



OGGETTO

CENSIMENTO COMUNALE DELLE CAVE ABBANDONATE (ai sensi dell'art. 30 della L.R. 54/85), CHIUSE E ATTIVE

CIG Z3223EDF21

IL TECNICO INCARICATO

Ing. Alessandro Ciccarelli

IL COMMITTENTE

Il Responsabile del Procedimento
Ing. Aniello Pirozzi

TITOLO ELABORATO

SCHEDA SITO 01

- *Scheda riepilogativa*
- *Planimetria su stralcio aerofotogrammetrico*
- *Planimetria su ortofoto*
- *Planimetria su stralcio catastale*

DATA	REV.	DESCRIZIONE	CODICE ELABORATO	SCALA
11/2018		Emissione	SC 01	varie
07/2019	01	Revisione a seguito richiesta di integrazioni da parte della committenza		

SCHEDA 1

COMUNE DI GIUGLIANO IN CAMPANIA					
CENSIMENTO DELLE CAVE DEL TERRITORIO COMUNALE					
SITO 01					
ID PROGETTO	01				
ID P.R.A.E.	63034-02				
ID P.R.B.	3034A004				
LOCALITA	Via Domitiana				
COORDINATE WGS 84 33N	COORDINATA X	419919			
	COORDINATA Y	4526591			
MATERIALE ESTRATTO	SABBIA				
Superficie stimata (m ²)	36790,00***				
Volume stimato (m ²)	-				
DATI CATASTALI	FOGLIO	83 Allegato D			
	PARTICELLE	577, 578			
PROPRIETA	VEDERE VISURE CATASTALI ALLEGATE				
DESTINAZIONE PRG	E1 - Zona Agricola Normale				
VINCOLI ESISTENTI <small>(dati desunti dal S.I.T. del Comune di Giugliano)</small>	- RISCHIO IDRAULICO - SERVITU MILITARE				
NOTE	<p>CAVA ABBANDONATA censita dal PRAE. Rientra nel censimento dei Siti Potenzialmente Contaminati dell'ex SIN "Litorale Domitio Flegreo ad Agro Aversano per i quali devono essere avviate, o sono in corso, le procedure di bonifica, e la cui competenza è stata trasferita alla Regione Campania con DM 11 gennaio 2013 . ALLEGATO 4-bis, Tabella 4-bis.1 al Piano Regionale di Bonifica della Campania (PRB) adottato con Deliberazione Giunta Regionale n.35 del 29/01/2019 Piano di Indagini Preliminari Approvato</p>				
*** Laghetti costieri per i quali non è stato possibile calcolare l'altezza media di scavo **** Ex cave divenute discariche e/o sede di stoccaggio balle bonificate e/o in corso di bonifica ***** Sito censito come cava dal PRAE ma in apparenza sembra che non sia mai stato destinato ad attività estrattiva					

SITO 1: PLANIMETRIA SU STRALCIO AEROFOTGRAMMETRICO

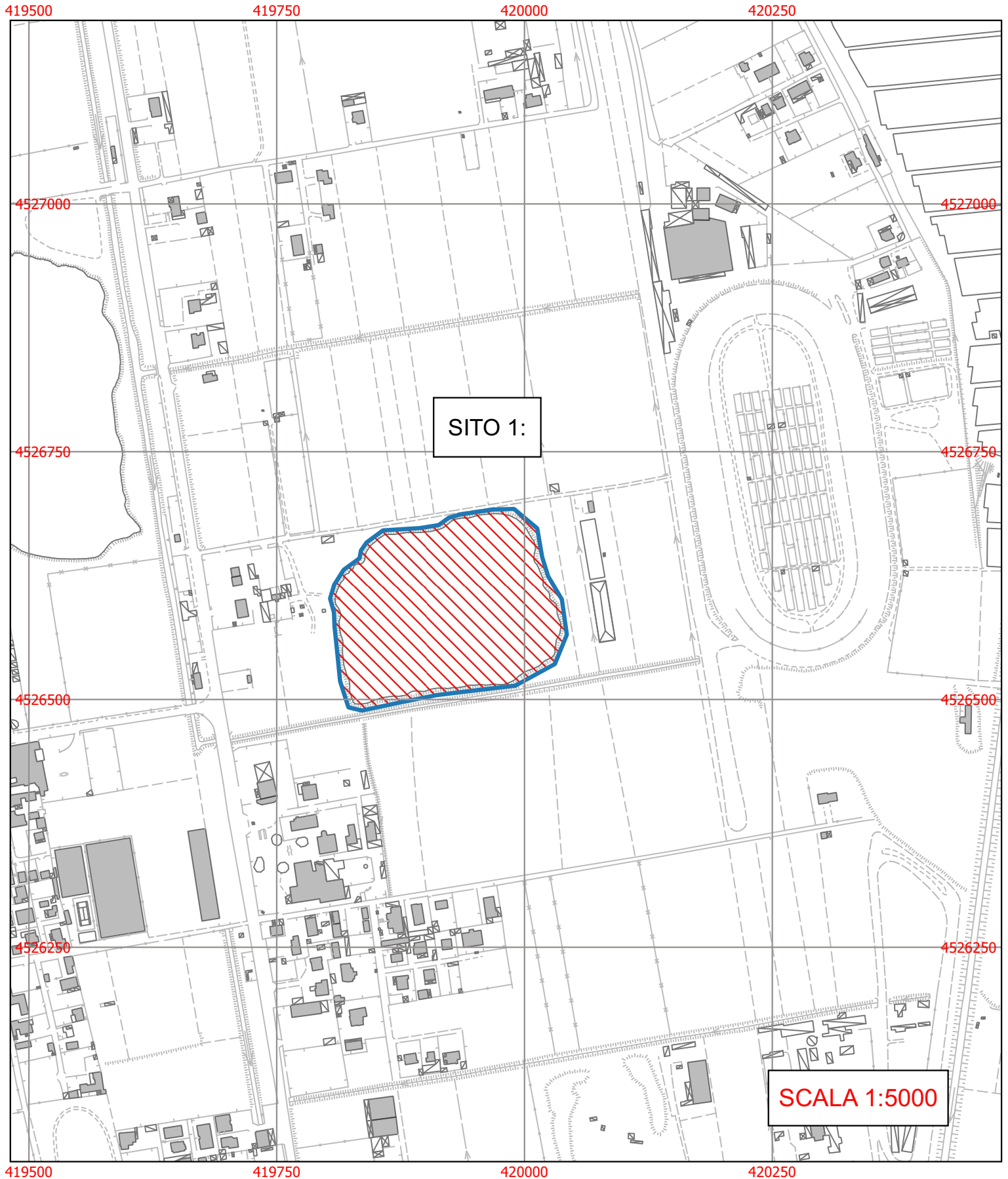

SITO 1: PLANIMETRIA SU ORTOFOTO



SCALA 1:5000

SITO 1: PLANIMETRIA SU STRALCIO CATASTALE

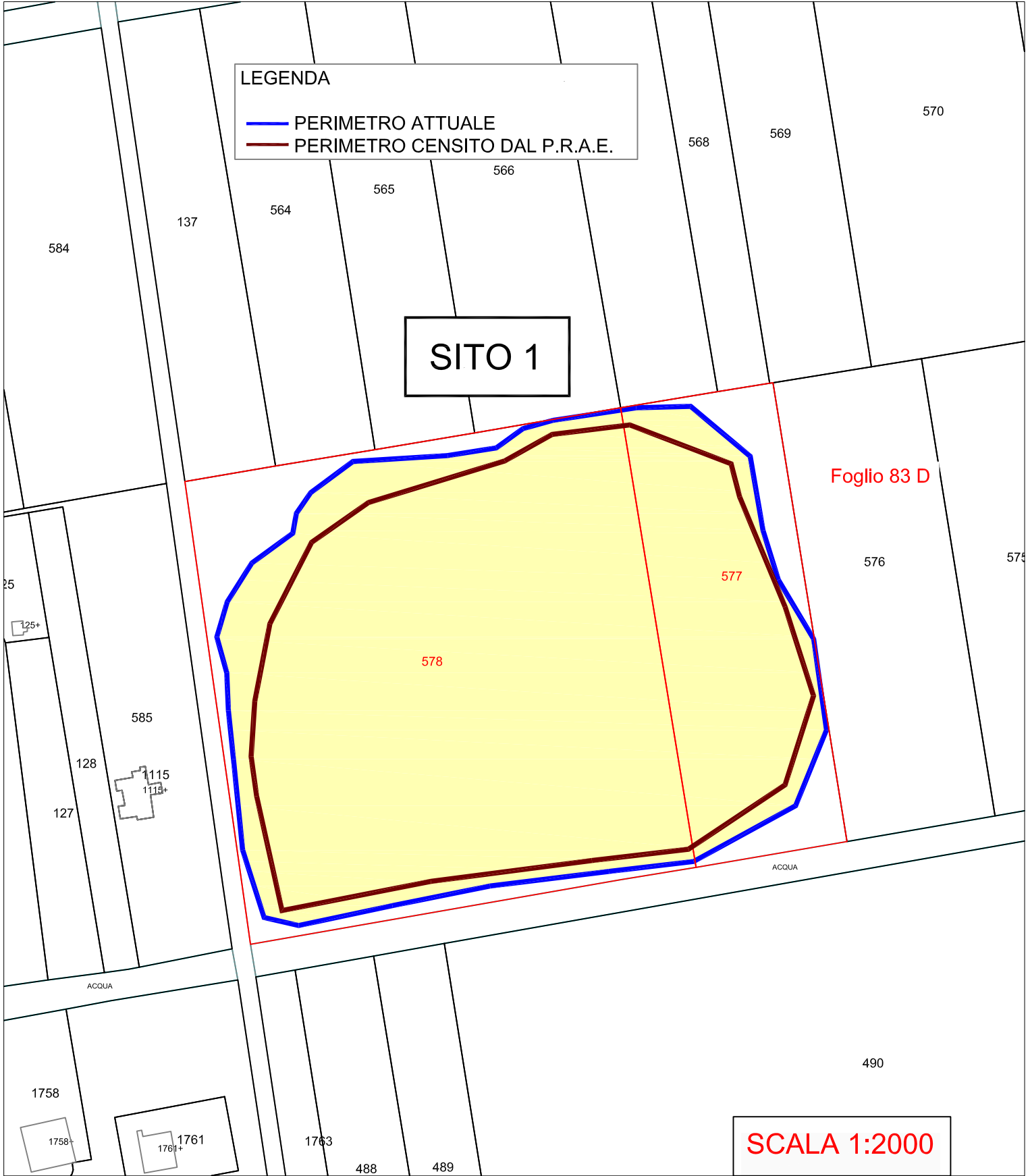



COMUNE DI GIUGLIANO

Provincia di Napoli

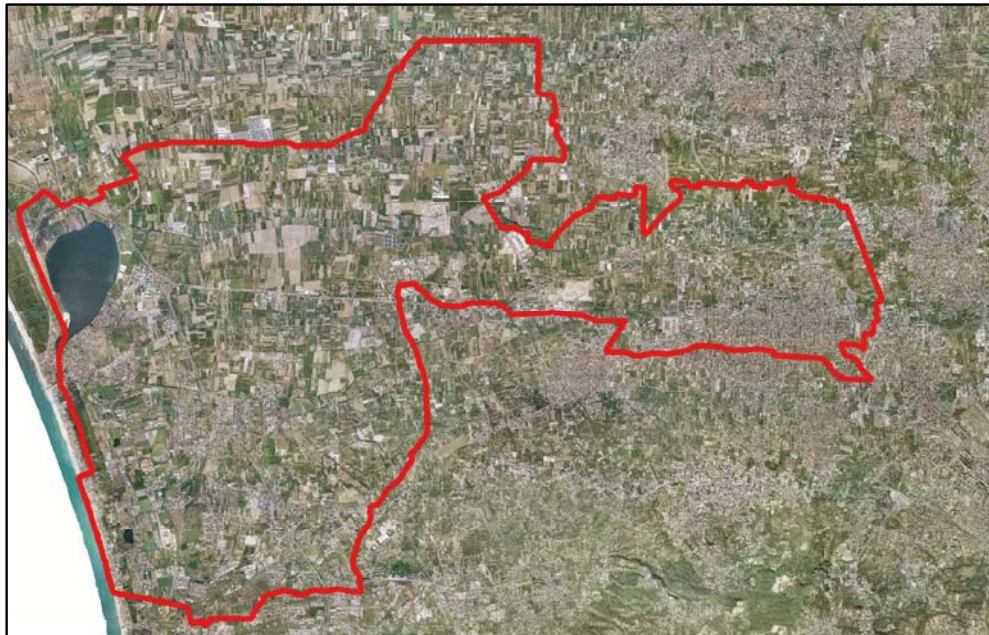

OGGETTO

CENSIMENTO COMUNALE DELLE CAVE ABBANDONATE (ai sensi dell'art. 30 della L.R. 54/85), CHIUSE E ATTIVE

CIG Z3223EDF21

IL TECNICO INCARICATO

Ing. Alessandro Ciccarelli

IL COMMITTENTE

Il Responsabile del Procedimento
Ing. Aniello Pirozzi

TITOLO ELABORATO

ALLEGATO ALLA SCHEDA SITO 01

- *Visure Catastali delle particelle interessate*

DATA	REV.	DESCRIZIONE	CODICE ELABORATO	SCALA
11/2018		Emissione	ALL_SC 01	
07/2019	01	Revisione a seguito richiesta di integrazioni da parte della committenza		

Visura per immobile

Situazione degli atti informatizzati al 13/11/2018

Dati della richiesta	Comune di GIUGLIANO IN CAMPANIA (Codice: E054)
	Provincia di NAPOLI
Catasto Terreni	Foglio: 83 Particella: 577

Immobile

N.	DATI IDENTIFICATIVI			DATI CLASSAMENTO						DATI DERIVANTI DA		
	Foglio	Particella	Sub	Porz	Qualità Classe	Superficie(m²)		Deduz	Reddito			
						ha are ca			Dominicale	Agrario		
1	83	577		-	SEMINATIVO 3	1	09	05	B2C	Euro 126,72	Euro 64,77	FRAZIONAMENTO del 15/06/1977 protocollo n. NA0948063 in atti dal 16/11/2011 MOD. 12 N. 133/1977 - COLL. A RC12E N. 947000/2011 (n. 10015.1/1977)
Notifica				Partita								

INTESTATO

N.	DATI ANAGRAFICI	CODICE FISCALE	DIRITTI E ONERI REALI
1	REGIONE CAMPANIA EX O.N.C. con sede in NAPOLI	80011990639*	(1) Proprieta` per 1000/1000

Unità immobiliari n. 1

Tributi erariali: Euro 0,90

Visura telematica

* Codice Fiscale Validato in Anagrafe Tributaria

Visura per immobile

Situazione degli atti informatizzati al 13/11/2018

Dati della richiesta	Comune di GIUGLIANO IN CAMPANIA (Codice: E054)
	Provincia di NAPOLI
Catasto Terreni	Foglio: 83 Particella: 578

Immobile

N.	DATI IDENTIFICATIVI			DATI CLASSAMENTO						DATI DERIVANTI DA		
	Foglio	Particella	Sub	Porz	Qualità Classe	Superficie(m ²)		Deduz	Reddito			
						ha are ca			Dominicale	Agrario		
1	83	578		-	SEMINATIVO 3	3	17	99	B2C	Euro 369,51	Euro 188,86	FRAZIONAMENTO del 15/06/1977 protocollo n. NA0948063 in atti dal 16/11/2011 MOD. 12 N. 133/1977 - COLL. A RC12E N. 947000/2011 (n. 10015.1/1977)
Notifica				Partita								

INTESTATO

N.	DATI ANAGRAFICI	CODICE FISCALE	DIRITTI E ONERI REALI
1	REGIONE CAMPANIA EX O.N.C. con sede in NAPOLI	80011990639*	(1) Proprieta` per 1000/1000

Unità immobiliari n. 1

Tributi erariali: Euro 0,90

Visura telematica

* Codice Fiscale Validato in Anagrafe Tributaria