



# COMUNE DI GIUGLIANO

Provincia di Napoli



OGGETTO

## CENSIMENTO COMUNALE DELLE CAVE ABBANDONATE (ai sensi dell'art. 30 della L.R. 54/85), CHIUSE E ATTIVE

CIG Z3223EDF21

IL TECNICO INCARICATO

Ing. Alessandro Ciccarelli

IL COMMITTENTE

Il Responsabile del Procedimento  
Ing. Aniello Pirozzi

TITOLO ELABORATO

### ***SCHEDA SITO 02***

- *Scheda riepilogativa*
- *Planimetria su stralcio aerofotogrammetrico*
- *Planimetria su ortofoto*
- *Planimetria su stralcio catastale*

DATA	REV.	DESCRIZIONE	CODICE ELABORATO	SCALA
11/2018		Emissione	SC 02	varie
07/2019	01	Revisione a seguito richiesta di integrazioni da parte della committenza		

**SCHEDA 2**

<b>COMUNE DI GIUGLIANO IN CAMPANIA</b>					
<b>CENSIMENTO DELLE CAVE DEL TERRITORIO COMUNALE</b>					
<b>SITO 02</b>					
ID PROGETTO	02				
ID P.R.A.E.	63034-03				
ID P.R.B.	3034A002				
LOCALITA	Via Domitiana				
COORDINATE WGS 84 33N	COORDINATA X	419500			
	COORDINATA Y	4526790			
MATERIALE ESTRATTO	SABBIA				
DATI CATASTALI	FOGLIO	83 Allegato A			
	PARTICELLE	1423, 11, 460, 458			
PROPRIETA	VEDERE VISURE CATASTALI ALLEGATE				
Superficie stimata (m <sup>2</sup> )	57004,00***				
Volume stimato (m <sup>3</sup> )	-				
DESTINAZIONE PRG	G4 - Zona di bonifica e valorizzazione costiera				
VINCOLI ESISTENTI (dati desunti dal S.I.T. del Comune di Giugliano)	- Rischio Idraulico - Paesaggistico - Servitù Militare				
NOTE	<p><b>CAVA ABBANDONATA censita dal PRAE.</b>                      Rientra nel censimento dei Siti Potenzialmente Contaminati dell'ex SIN "Litorale Domitio Flegreo ad Agro Aversano per i quali devono essere avviate, o sono in corso, le procedure di bonifica, e la cui competenza è stata trasferita alla Regione Campania con DM 11 gennaio 2013  <b>ALLEGATO 4-bis, Tabella 4-bis.1 al Piano Regionale di Bonifica della Campania (PRB) adottato con Deliberazione Giunta Regionale n.35 del 29/01/2019</b>  <b>Piano di Indagini Preliminari Approvato</b></p>				
*** Laghetti costieri per i quali non è stato possibile calcolare l'altezza media di scavo **** Ex cave divenute discariche e/o sede di stoccaggio balle bonificate e/o in corso di bonifica ***** Sito censito come cava dal PRAE ma in apparenza sembra che non sia mai stato destinato ad attività estrattiva					

# SITO 2: PLANIMETRIA SU STRALCIO AEROFOTGRAMMETRICO

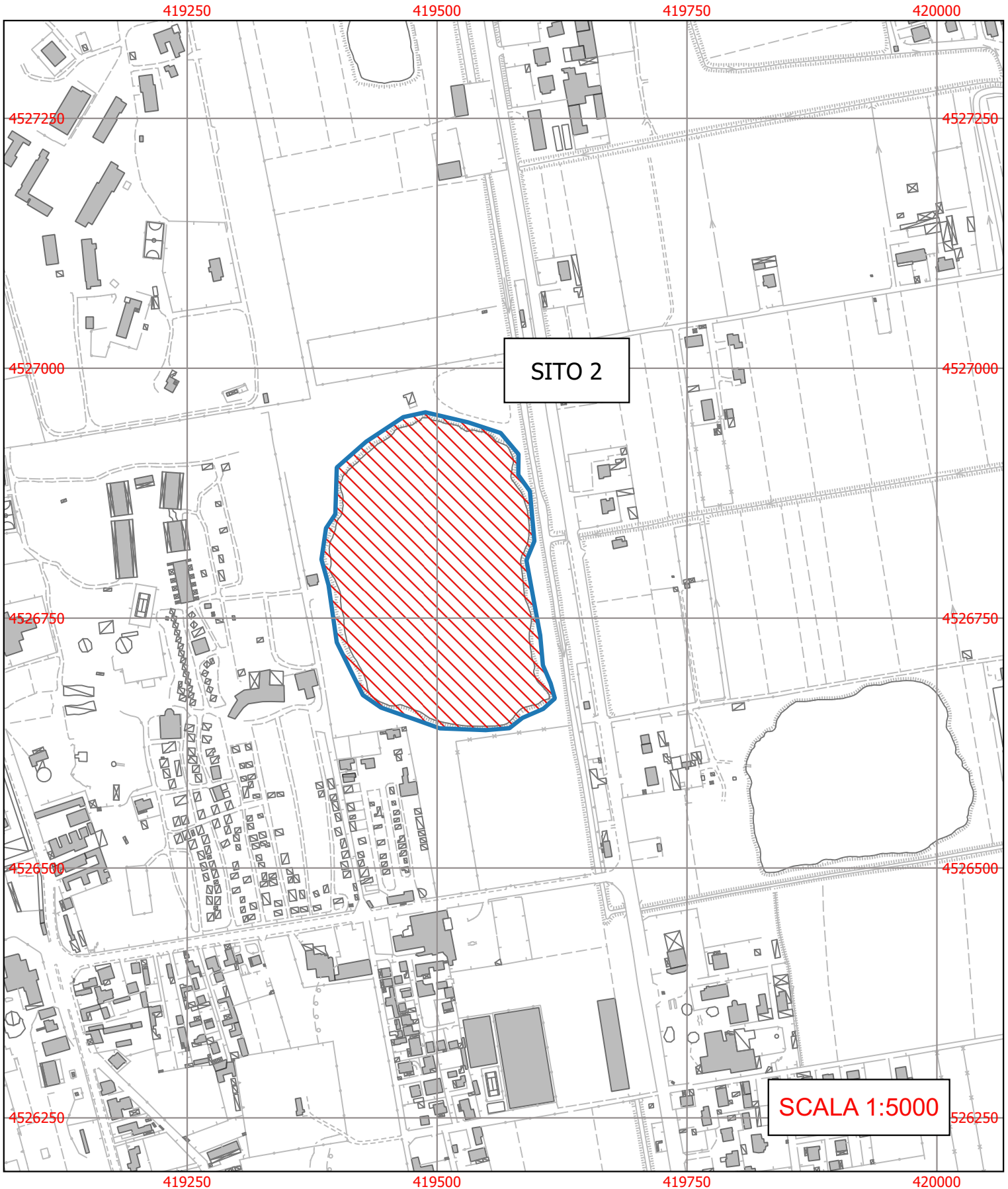

# SITO 2: PLANIMETRIA SU ORTOFOTO







# COMUNE DI GIUGLIANO

Provincia di Napoli

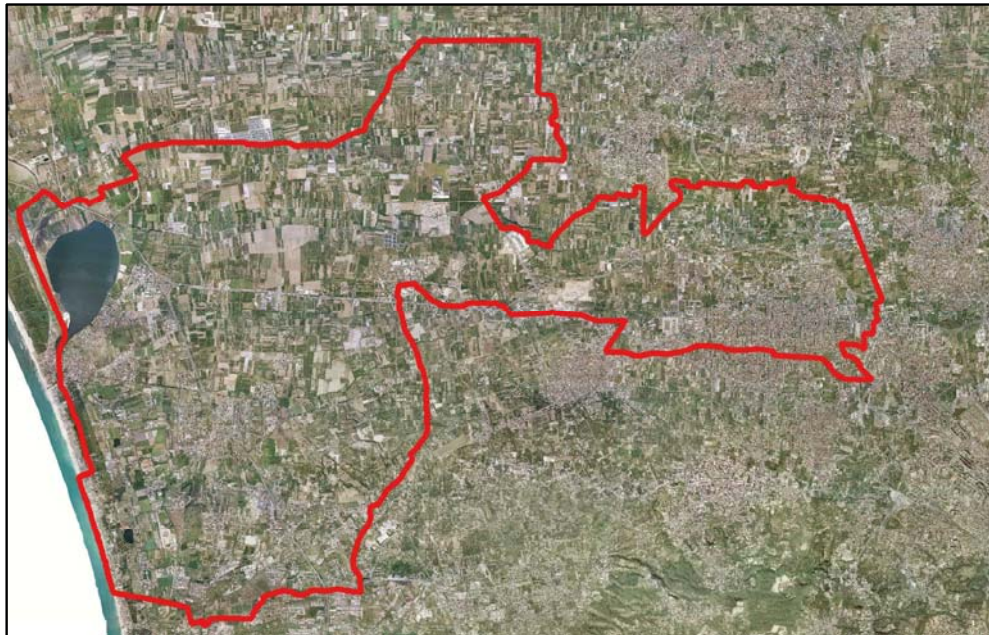

## OGGETTO

### **CENSIMENTO COMUNALE DELLE CAVE ABBANDONATE (ai sensi dell'art. 30 della L.R. 54/85), CHIUSE E ATTIVE**

CIG Z3223EDF21

#### IL TECNICO INCARICATO

Ing. Alessandro Ciccarelli

#### IL COMMITTENTE

Il Responsabile del Procedimento  
Ing. Aniello Pirozzi

#### TITOLO ELABORATO

### ***ALLEGATO ALLA SCHEDA SITO 02***

- *Visure Catastali delle particelle interessate*

DATA	REV.	DESCRIZIONE	CODICE ELABORATO	SCALA
11/2018		Emissione	ALL_SC 02	
07/2019	01	Revisione a seguito richiesta di integrazioni da parte della committenza		

## Visura per immobile

### Situazione degli atti informatizzati al 13/11/2018

<b>Dati della richiesta</b>	<b>Comune di GIUGLIANO IN CAMPANIA ( Codice: E054)</b>
	<b>Provincia di NAPOLI</b>
<b>Catasto Terreni</b>	<b>Foglio: 83 Particella: 1423</b>

#### Immobile

N.	DATI IDENTIFICATIVI			DATI CLASSAMENTO						DATI DERIVANTI DA		
	Foglio	Particella	Sub	Porz	Qualità Classe	Superficie(m <sup>2</sup> )			Deduz		Reddito	
						ha	are	ca			Dominicale	Agrario
1	83	1423		-	SEMINATIVO 5	3	68	33	B2E	Euro 129,35 L. 250.464	Euro 133,16 L. 257.831	FRAZIONAMENTO del 29/10/1996 in atti dal 08/03/2000 RIC.9194/2000. (n. 1685.1/1996)
<b>Notifica</b>						<b>Partita</b>						
<b>Annotazioni</b>		da p/lla 461.										

#### INTESTATO

N.	DATI ANAGRAFICI	CODICE FISCALE	DIRITTI E ONERI REALI
1	REGIONE CAMPANIA EX O.N.C. con sede in NAPOLI	80011990639*	(1) Proprieta` per 1000/1000
<b>DATI DERIVANTI DA</b>		DECRETO (DISPOSIZIONI DELLE AUTORITA') del 24/07/1977 protocollo n. NA0198820 Voltura in atti dal 15/04/2004 Repertorio n.: 616 Rogante: MILICIA Sede: NAPOLI	
Registrazione: Sede: DECRETO LEGISLATIVO 616/77 (n. 193064.1/2004)			

Unità immobiliari n. 1

Tributi erariali: Euro 0,90

Visura telematica

\* Codice Fiscale Validato in Anagrafe Tributaria

## Visura per immobile

### Situazione degli atti informatizzati al 13/11/2018

<b>Dati della richiesta</b>	<b>Comune di GIUGLIANO IN CAMPANIA ( Codice: E054)</b>
<b>Catasto Terreni</b>	<b>Provincia di NAPOLI</b> <b>Foglio: 83 Particella: 11</b>

#### Immobile

N.	DATI IDENTIFICATIVI			DATI CLASSAMENTO						DATI DERIVANTI DA
	Foglio	Particella	Sub	Porz	Qualità Classe	Superficie(m²) ha are ca	Deduz	Reddito		
1	83	11		-	VIGNETO 2	71 50	B2E	Euro 98,96 L. 191.620	Euro 46,16 L. 89.375	<b>Impianto meccanografico del 12/09/1973</b>
<b>Notifica</b>						<b>Partita</b>				

#### INTESTATO

N.	DATI ANAGRAFICI	CODICE FISCALE	DIRITTI E ONERI REALI
1	REGIONE CAMPANIA EX O.N.C. con sede in NAPOLI	80011990639*	(1) Proprieta` per 1000/1000
<b>DATI DERIVANTI DA</b>		DECRETO (DISPOSIZIONI DELLE AUTORITA') del 24/07/1977 protocollo n. NA0198778 Voltura in atti dal 15/04/2004 Repertorio n.: 616 Rogante: MILICIA Sede: NAPOLI	
Registrazione: Sede: DECRETO LEGISLATIVO 616/77 (n. 193064.1/2004)			

Unità immobiliari n. 1

Tributi erariali: Euro 0,90

Visura telematica

\* Codice Fiscale Validato in Anagrafe Tributaria



## Visura per immobile

### Situazione degli atti informatizzati al 13/11/2018

<b>Dati della richiesta</b>	<b>Comune di GIUGLIANO IN CAMPANIA ( Codice: E054)</b>
	<b>Provincia di NAPOLI</b>
<b>Catasto Terreni</b>	<b>Foglio: 83 Particella: 460</b>

#### Immobile

N.	DATI IDENTIFICATIVI			DATI CLASSAMENTO						DATI DERIVANTI DA		
	Foglio	Particella	Sub	Porz	Qualità Classe	Superficie(m²)			Deduz		Reddito	
						ha	are	ca			Dominicale	Agrario
1	83	460		-	SEMINATIVO 5	4	68	36	B2E	Euro 164,48 L. 318.485	Euro 169,32 L. 327.852	VARIAZIONE D'UFFICIO in atti dal 27/01/1993 TM369/87 (n. 253.41/1992)
<b>Notifica</b>						<b>Partita</b>						

#### INTESTATO

N.	DATI ANAGRAFICI	CODICE FISCALE	DIRITTI E ONERI REALI
1	REGIONE CAMPANIA EX O.N.C. con sede in NAPOLI	80011990639*	(1) Proprieta` per 1000/1000
<b>DATI DERIVANTI DA</b>		DECRETO (DISPOSIZIONI DELLE AUTORITA') del 24/07/1977 protocollo n. NA0198815 Voltura in atti dal 15/04/2004 Repertorio n.: 616 Rogante: MILICIA Sede: NAPOLI	
Registrazione: Sede: DECRETO LEGISLATIVO 616/77 (n. 193064.1/2004)			

Unità immobiliari n. 1

Tributi erariali: Euro 0,90

Visura telematica

\* Codice Fiscale Validato in Anagrafe Tributaria

## Visura per immobile

### Situazione degli atti informatizzati al 13/11/2018

<b>Dati della richiesta</b>	<b>Comune di GIUGLIANO IN CAMPANIA ( Codice: E054)</b>
	<b>Provincia di NAPOLI</b>
<b>Catasto Terreni</b>	<b>Foglio: 83 Particella: 458</b>

#### Immobile

N.	DATI IDENTIFICATIVI			DATI CLASSAMENTO						DATI DERIVANTI DA		
	Foglio	Particella	Sub	Porz	Qualità Classe	Superficie(m²)		Deduz	Reddito			
						ha	are ca		Dominicale		Agrario	
1	83	458		-	SEMINATIVO 5	2	29	43	B2E	Euro 80,57 L. 156.012	Euro 82,94 L. 160.601	<b>VERIFICA STRAORDINARIA del 29/04/1977 in atti dal 02/09/1979 (n. 8379)</b>
<b>Notifica</b>				<b>Partita</b>								

#### INTESTATO

N.	DATI ANAGRAFICI	CODICE FISCALE	DIRITTI E ONERI REALI
1	REGIONE CAMPANIA EX O.N.C. con sede in NAPOLI	80011990639*	(1) Proprieta` per 1000/1000
<b>DATI DERIVANTI DA</b>		DECRETO (DISPOSIZIONI DELLE AUTORITA') del 24/07/1977 protocollo n. NA0198815 Voltura in atti dal 15/04/2004 Repertorio n.: 616 Rogante: MILICIA Sede: NAPOLI	
Registrazione: Sede: DECRETO LEGISLATIVO 616/77 (n. 193064.1/2004)			

Unità immobiliari n. 1

Tributi erariali: Euro 0,90

Visura telematica

\* Codice Fiscale Validato in Anagrafe Tributaria