



# COMUNE DI GIUGLIANO

Provincia di Napoli



## OGGETTO

### **CENSIMENTO COMUNALE DELLE CAVE ABBANDONATE (ai sensi dell'art. 30 della L.R. 54/85), CHIUSE E ATTIVE**

CIG Z3223EDF21

#### IL TECNICO INCARICATO

Ing. Alessandro Ciccarelli

#### IL COMMITTENTE

Il Responsabile del Procedimento  
Ing. Aniello Pirozzi

#### TITOLO ELABORATO

### ***SCHEDA SITO 11***

- *Scheda riepilogativa*
- *Planimetria su stralcio aerofotogrammetrico*
- *Planimetria su ortofoto*
- *Planimetria su stralcio catastale*

DATA	REV.	DESCRIZIONE	CODICE ELABORATO	SCALA
11/2018		Emissione	SC 11	varie
07/2019	01	Revisione a seguito richiesta di integrazioni da parte della committenza		

**SCHEDA 11**

<b>COMUNE DI GIUGLIANO IN CAMPANIA CENSIMENTO DELLE CAVE DEL TERRITORIO COMUNALE</b>					
<b>SITO 11</b>					
ID PROGETTO	11				
ID P.R.A.E.	63034-11				
ID P.R.B.	3034A068				
LOCALITA	Località S. Nullo				
COORDINATE WGS 84 33N	COORDINATA X	421669			
	COORDINATA Y	4525919			
MATERIALE ESTRATTO	TUFO				
DATI CATASTALI	FOGLIO	89			
	PARTICELLE	59, 87, 40, 50, 52, 41, 35, 88, 62			
PROPRIETA	VEDERE VISURE CATASTALI ALLEGATE				
Superficie stimata (m <sup>2</sup> )	60 900,00				
Volume stimato (m <sup>3</sup> )	639 450,00				
DESTINAZIONE PRG	H4 - Zona di Recupero Ambientale				
VINCOLI ESISTENTI (dati desunti dal S.I.T. del Comune di Giugliano)	- Rischio Idraulico				
NOTE	<p><b>CAVA CHIUSA censita dal PRAE.</b>  <b>AUTORIZZAZIONE ALLA RICOMPOSIZIONE AMBIENTALE per le particelle 35, 40, 41, 50, 52, 58, 59, 87 del Foglio n. 89 del Comune di Giugliano in Campania -come da D.D. n. 160 del 29/09/2011 della Regione Campania. - SCADENZA AUTORIZZAZIONE 31/12/2018</b>                      Rientra nel censimento dei Siti Potenzialmente Contaminati dell'ex SIN "Litorale Domitio Flegreo ad Agro Aversano per i quali devono essere avviate, o sono in corso, le procedure di bonifica, e la cui competenza è stata trasferita alla Regione Campania con DM 11 gennaio 2013  <b>Tabella 1 allegata al Piano Regionale di Bonifica della Campania (PRB) adottato con Deliberazione Giunta Regionale n.35 del 29/01/2019</b>  <b>Indagini Preliminari Eseguite</b></p>				
<p>*** Laghetti costieri per i quali non è stato possibile calcolare l'altezza media di scavo                      **** Ex cave divenute discariche e/o sede di stoccaggio balle bonificate e/o in corso di bonifica                      ***** Sito censito come cava dal PRAE ma in apparenza sembra che non sia mai stato destinato ad attività estrattiva</p>					

# SITO 11: PLANIMETRIA SU STRALCIO AEROFOTGRAMMETRICO

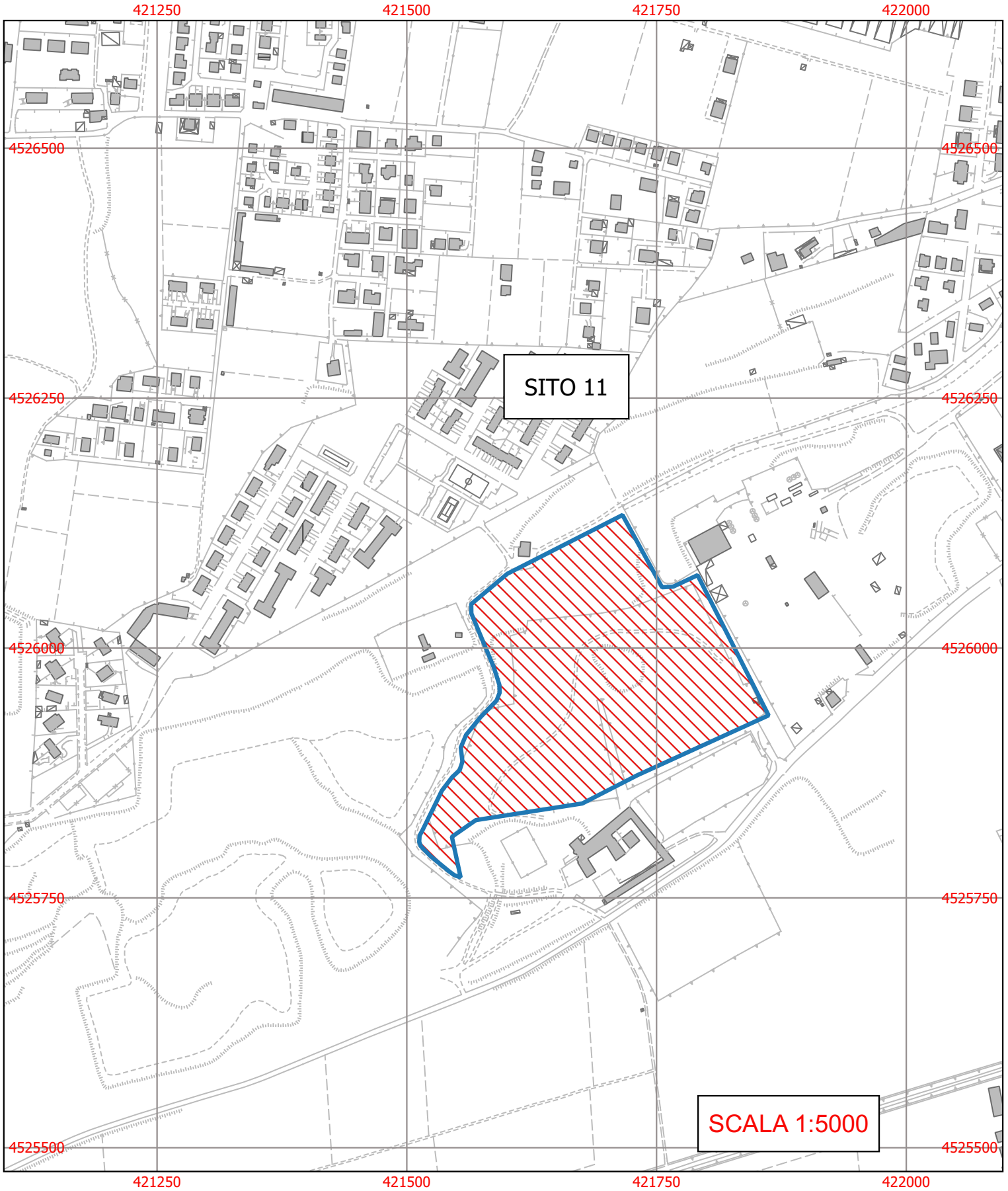

# SITO 11: PLANIMETRIA SU ORTOFOTO



SCALA 1:5000

# SITO 11: PLANIMETRIA SU STRALCIO CATASTALE

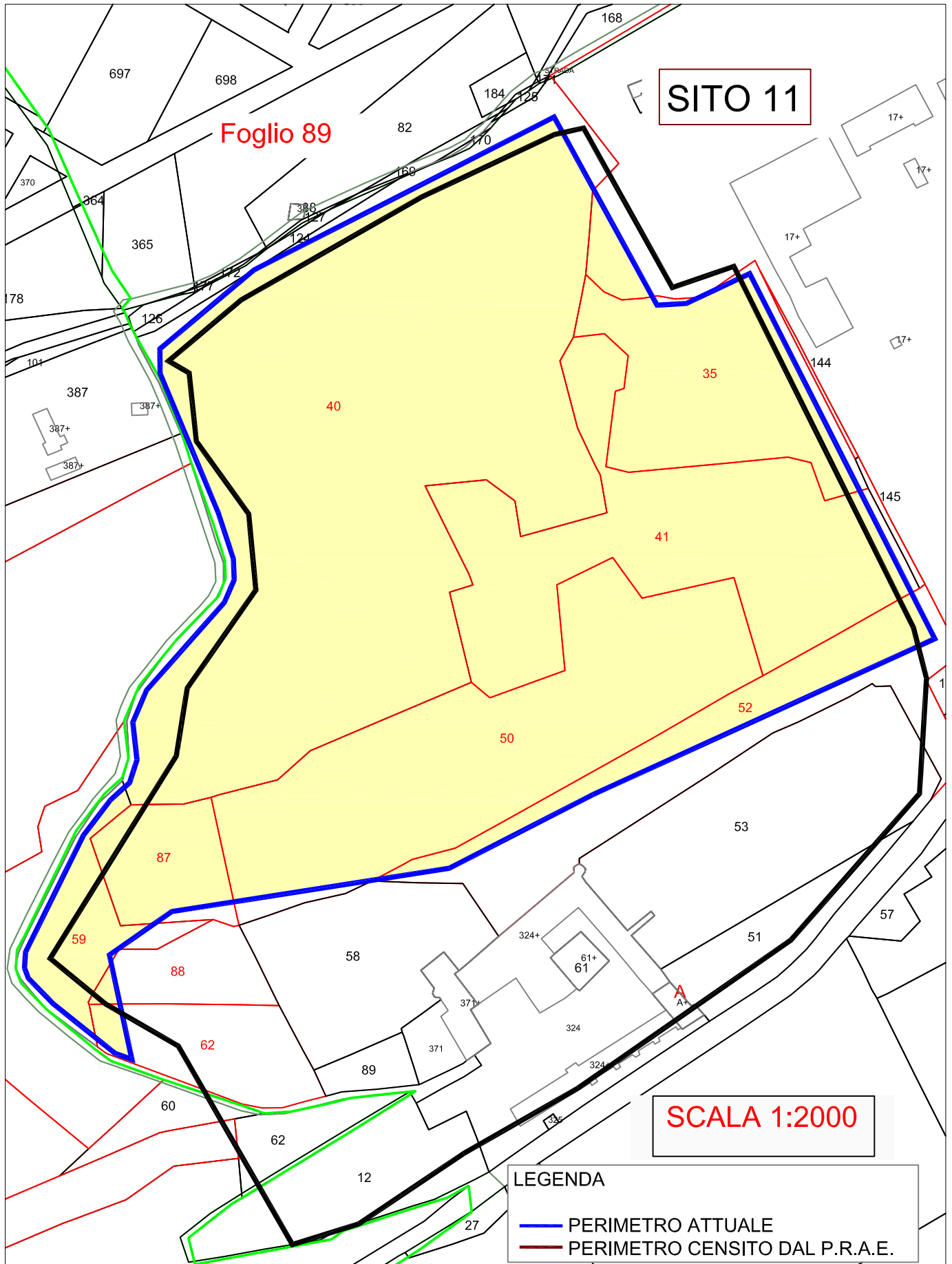



# COMUNE DI GIUGLIANO

Provincia di Napoli

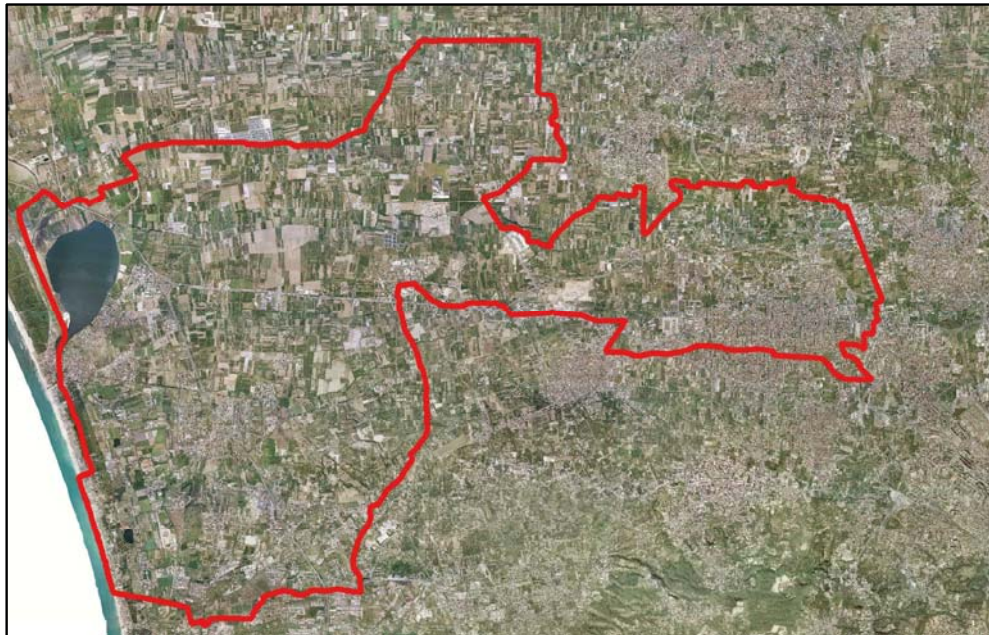

## OGGETTO

### **CENSIMENTO COMUNALE DELLE CAVE ABBANDONATE (ai sensi dell'art. 30 della L.R. 54/85), CHIUSE E ATTIVE**

CIG Z3223EDF21

#### IL TECNICO INCARICATO

Ing. Alessandro Ciccarelli

#### IL COMMITTENTE

Il Responsabile del Procedimento  
Ing. Aniello Pirozzi

#### TITOLO ELABORATO

### ***ALLEGATO ALLA SCHEDA SITO 11***

- *Visure Catastali delle particelle interessate*

DATA	REV.	DESCRIZIONE	CODICE ELABORATO	SCALA
11/2018		Emissione	ALL_SC 11	
07/2019	01	Revisione a seguito richiesta di integrazioni da parte della committenza		

## Visura per immobile

### Situazione degli atti informatizzati al 14/11/2018

<b>Dati della richiesta</b>	<b>Comune di GIUGLIANO IN CAMPANIA ( Codice: E054)</b>
	<b>Provincia di NAPOLI</b>
<b>Catasto Terreni</b>	<b>Foglio: 89 Particella: 59</b>

#### Immobile

N.	DATI IDENTIFICATIVI			DATI CLASSAMENTO						DATI DERIVANTI DA
	Foglio	Particella	Sub	Porz	Qualità Classe	Superficie(m²) ha are ca	Deduz	Reddito		
1	89	59		-	BOSCO ALTO 2	22 60	B2D	Euro 1,05 L. 2.034	Euro 0,23 L. 452	Impianto meccanografico del 12/09/1973
<b>Notifica</b>						<b>Partita</b>				

#### INTESTATO

N.	DATI ANAGRAFICI	CODICE FISCALE	DIRITTI E ONERI REALI
1	MICILLO Enrico nato a NAPOLI il 15/10/1959	MCLNRC59R15F839J*	(1) Proprieta` per 1/1
<b>DATI DERIVANTI DA</b>		ISTRUMENTO (ATTO PUBBLICO) del 03/12/2004 Trascrizione in atti dal 23/12/2004 Repertorio n.: 7643 Rogante: CICCARELLI MASSIMO Sede: GIUGLIANO IN CAMPANIA	
Registrazione: Sede: ASSEGNAZIONE DIVISIONALE A CONTO DI FUTURA DIVISIONE (n. 40185.2/2004)			

Unità immobiliari n. 1

Tributi erariali: Euro 0,90

Visura telematica

\* Codice Fiscale Validato in Anagrafe Tributaria

## Visura per immobile

### Situazione degli atti informatizzati al 14/11/2018

<b>Dati della richiesta</b>	<b>Comune di GIUGLIANO IN CAMPANIA ( Codice: E054)</b>
	<b>Provincia di NAPOLI</b>
<b>Catasto Terreni</b>	<b>Foglio: 89 Particella: 87</b>

#### Immobile

N.	DATI IDENTIFICATIVI			DATI CLASSAMENTO						DATI DERIVANTI DA
	Foglio	Particella	Sub	Porz	Qualità Classe	Superficie(m²)	Deduz	Reddito		
						ha are ca		Dominicale	Agrario	
<b>1</b>	<b>89</b>	<b>87</b>		-	<b>SEMINATIVO 4</b>	<b>20 80</b>	<b>B2D</b>	<b>Euro 16,11</b>	<b>Euro 10,74</b>	<b>Impianto meccanografico del 12/09/1973</b>
							<b>L. 31.200</b>	<b>L. 20.800</b>		
<b>Notifica</b>				<b>Partita</b>						

#### INTESTATO

N.	DATI ANAGRAFICI	CODICE FISCALE	DIRITTI E ONERI REALI
1	MICILLO Enrico nato a NAPOLI il 15/10/1959	MCLNRC59R15F839J*	(1) Proprieta` per 1/1
<b>DATI DERIVANTI DA</b>	ISTRUMENTO (ATTO PUBBLICO) del 03/12/2004 Trascrizione in atti dal 23/12/2004 Repertorio n.: 7643 Rogante: CICCARELLI MASSIMO Sede: GIUGLIANO IN CAMPANIA		
	Registrazione: Sede: ASSEGNAZIONE DIVISIONALE A CONTO DI FUTURA DIVISIONE (n. 40185.2/2004)		

Unità immobiliari n. 1

Tributi erariali: Euro 0,90

Visura telematica

\* Codice Fiscale Validato in Anagrafe Tributaria



## Visura per immobile

### Situazione degli atti informatizzati al 14/11/2018

<b>Dati della richiesta</b>	<b>Comune di GIUGLIANO IN CAMPANIA ( Codice: E054)</b>
	<b>Provincia di NAPOLI</b>
<b>Catasto Terreni</b>	<b>Foglio: 89 Particella: 40</b>

#### Immobile

N.	DATI IDENTIFICATIVI			DATI CLASSAMENTO							DATI DERIVANTI DA	
	Foglio	Particella	Sub	Porz	Qualità Classe	Superficie(m²)			Deduz	Reddito		
						ha	are	ca		Dominicale		Agrario
1	89	40		AA	FRUTTETO 4	1	85	85	B2D	Euro 297,55	Euro 244,76	Tabella di variazione del 12/12/2007 protocollo n. NA0988851 in atti dal 12/12/2007 TRASMISSIONE DATI AGEA AI SENSI DEL DL 3.10.2006 N.262 (n. 9153.1/2007)
				AB	SEMINATIVO 4	1	16	00	B2D	Euro 89,86	Euro 59,91	
<b>Notifica</b>				<b>Partita</b>								
<b>Annotazioni</b>				variazione culturale eseguita ai sensi del dl 3.10.2006 n. 262, convertito con modificazioni nella legge 24.11.2006 n. 286 (anno 2007) - qualità dichiarata o parificata a coltura presente nel quadro tariffario del comune								

#### INTESTATO

N.	DATI ANAGRAFICI	CODICE FISCALE	DIRITTI E ONERI REALI
1	MICILLO Enrico nato a NAPOLI il 15/10/1959	MCLNRC59R15F839J*	(1) Proprietà per 1/1
<b>DATI DERIVANTI DA</b>		ISTRUMENTO (ATTO PUBBLICO) del 23/09/2011 Nota presentata con Modello Unico in atti dal 30/09/2011 Repertorio n.: 11025 Rogante: CICCARELLI MASSIMO Sede: GIUGLIANO IN CAMPANIA Registrazione: Sede: ASSEGNAZIONE DIVISIONALE A CONTO DI FUTURA DIVISIONE (n. 27981.1/2011)	

Unità immobiliari n. 1

Tributi erariali: Euro 0,90

Visura telematica

\* Codice Fiscale Validato in Anagrafe Tributaria

## Visura per immobile

### Situazione degli atti informatizzati al 14/11/2018

<b>Dati della richiesta</b>	<b>Comune di GIUGLIANO IN CAMPANIA ( Codice: E054)</b>
	<b>Provincia di NAPOLI</b>
<b>Catasto Terreni</b>	<b>Foglio: 89 Particella: 50</b>

#### Immobile

N.	DATI IDENTIFICATIVI			DATI CLASSAMENTO						DATI DERIVANTI DA		
	Foglio	Particella	Sub	Porz	Qualità Classe	Superficie(m²)		Deduz	Reddito			
						ha	are ca		Dominicale		Agrario	
<b>1</b>	<b>89</b>	<b>50</b>		-	<b>FRUTTETO 4</b>	<b>1</b>	<b>14</b>	<b>74</b>	<b>B2D</b>	<b>Euro 183,70</b>	<b>Euro 151,11</b>	<b>Impianto meccanografico del 12/09/1973</b>
										<b>L. 355.694</b>	<b>L. 292.587</b>	
<b>Notifica</b>						<b>Partita</b>						

#### INTESTATO

N.	DATI ANAGRAFICI	CODICE FISCALE	DIRITTI E ONERI REALI
1	MICILLO Enrico nato a NAPOLI il 15/10/1959	MCLNRC59R15F839J*	(1) Proprieta` per 1/1
<b>DATI DERIVANTI DA</b>		ISTRUMENTO (ATTO PUBBLICO) del 03/12/2004 Trascrizione in atti dal 23/12/2004 Repertorio n.: 7643 Rogante: CICCARELLI MASSIMO Sede: GIUGLIANO IN CAMPANIA	
Registrazione: Sede: ASSEGNAZIONE DIVISIONALE A CONTO DI FUTURA DIVISIONE (n. 40185.2/2004)			

Unità immobiliari n. 1

Tributi erariali: Euro 0,90

Visura telematica

\* Codice Fiscale Validato in Anagrafe Tributaria

## Visura per immobile

### Situazione degli atti informatizzati al 14/11/2018

<b>Dati della richiesta</b>	<b>Comune di GIUGLIANO IN CAMPANIA ( Codice: E054)</b>
	<b>Provincia di NAPOLI</b>
<b>Catasto Terreni</b>	<b>Foglio: 89 Particella: 52</b>

#### Immobile

N.	DATI IDENTIFICATIVI			DATI CLASSAMENTO						DATI DERIVANTI DA	
	Foglio	Particella	Sub	Porz	Qualità Classe	Superficie(m²)		Deduz	Reddito		
						ha	are ca		Dominicale		Agrario
<b>1</b>	<b>89</b>	<b>52</b>		-	<b>PASCOLO U</b>	<b>63</b>	<b>72</b>	<b>B2D</b>	<b>Euro 13,16</b> <b>L. 25.488</b>	<b>Euro 9,87</b> <b>L. 19.116</b>	<b>FRAZIONAMENTO del 19/05/1976 in atti dal 01/10/1980 (n. 39679)</b>

<b>Notifica</b>		<b>Partita</b>	
<b>Riserve</b>	1 Atti passaggi intermedi non esistenti		

#### INTESTATO

N.	DATI ANAGRAFICI	CODICE FISCALE	DIRITTI E ONERI REALI
1	MICILLO Enrico nato a NAPOLI il 15/10/1959	MCLNRC59R15F839J*	(1) Proprieta` per 1/1
<b>DATI DERIVANTI DA</b>		ISTRUMENTO (ATTO PUBBLICO) del 03/12/2004 Trascrizione in atti dal 23/12/2004 Repertorio n.: 7643 Rogante: CICCARELLI MASSIMO Sede: GIUGLIANO IN CAMPANIA	
Registrazione: Sede: ASSEGNAZIONE DIVISIONALE A CONTO DI FUTURA DIVISIONE (n. 40185.2/2004)			

Unità immobiliari n. 1

Tributi erariali: Euro 0,90

Visura telematica

\* Codice Fiscale Validato in Anagrafe Tributaria

## Visura per immobile

### Situazione degli atti informatizzati al 14/11/2018

<b>Dati della richiesta</b>	<b>Comune di GIUGLIANO IN CAMPANIA ( Codice: E054)</b>
	<b>Provincia di NAPOLI</b>
<b>Catasto Terreni</b>	<b>Foglio: 89 Particella: 41</b>

#### Immobile

N.	DATI IDENTIFICATIVI			DATI CLASSAMENTO						DATI DERIVANTI DA		
	Foglio	Particella	Sub	Porz	Qualità Classe	Superficie(m²)		Deduz	Reddito			
						ha are ca			Dominicale	Agrario		
<b>1</b>	<b>89</b>	<b>41</b>		-	<b>BOSCO ALTO 2</b>	<b>1</b>	<b>01</b>	<b>15</b>	<b>B2D</b>	<b>Euro 4,70</b>	<b>Euro 1,04</b>	<b>Impianto meccanografico del 12/09/1973</b>
									<b>L. 9.104</b>	<b>L. 2.023</b>		
<b>Notifica</b>								<b>Partita</b>				

#### INTESTATO

N.	DATI ANAGRAFICI	CODICE FISCALE	DIRITTI E ONERI REALI
1	MICILLO Enrico nato a NAPOLI il 15/10/1959	MCLNRC59R15F839J*	(1) Proprieta` per 1/1
<b>DATI DERIVANTI DA</b>		ISTRUMENTO (ATTO PUBBLICO) del 11/03/2015 Nota presentata con Modello Unico in atti dal 24/03/2015 Repertorio n.: 12076 Rogante: CICCARELLI MASSIMO Sede: GIUGLIANO IN CAMPANIA Registrazione: Sede: ASSEGNAZIONE DIVISIONALE A CONTO DI FUTURA DIVISIONE (n. 8169.2/2015)	

Unità immobiliari n. 1

Tributi erariali: Euro 0,90

Visura telematica

\* Codice Fiscale Validato in Anagrafe Tributaria

## Visura per immobile

### Situazione degli atti informatizzati al 14/11/2018

<b>Dati della richiesta</b>	<b>Comune di GIUGLIANO IN CAMPANIA ( Codice: E054)</b>
	<b>Provincia di NAPOLI</b>
<b>Catasto Terreni</b>	<b>Foglio: 89 Particella: 35</b>

#### Immobile

N.	DATI IDENTIFICATIVI			DATI CLASSAMENTO						DATI DERIVANTI DA	
	Foglio	Particella	Sub	Porz	Qualità Classe	Superficie(m²)		Deduz	Reddito		
						ha	are ca		Dominicale		Agrario
<b>1</b>	<b>89</b>	<b>35</b>		-	<b>SEMINATIVO 4</b>	<b>56</b>	<b>14</b>	<b>B2D</b>	<b>Euro 43,49</b>	<b>Euro 28,99</b>	<b>Impianto meccanografico del 12/09/1973</b>
									<b>L. 84.210</b>	<b>L. 56.140</b>	
<b>Notifica</b>						<b>Partita</b>					

#### INTESTATO

N.	DATI ANAGRAFICI	CODICE FISCALE	DIRITTI E ONERI REALI
1	MICILLO Enrico nato a NAPOLI il 15/10/1959	MCLNRC59R15F839J*	(1) Proprieta` per 1/1
<b>DATI DERIVANTI DA</b>		ISTRUMENTO (ATTO PUBBLICO) del 11/03/2015 Nota presentata con Modello Unico in atti dal 24/03/2015 Repertorio n.: 12076 Rogante: CICCARELLI MASSIMO Sede: GIUGLIANO IN CAMPANIA Registrazione: Sede: ASSEGNAZIONE DIVISIONALE A CONTO DI FUTURA DIVISIONE (n. 8169.2/2015)	

Unità immobiliari n. 1

Tributi erariali: Euro 0,90

Visura telematica

\* Codice Fiscale Validato in Anagrafe Tributaria

## Visura per immobile

### Situazione degli atti informatizzati al 14/11/2018

<b>Dati della richiesta</b>	<b>Comune di GIUGLIANO IN CAMPANIA ( Codice: E054)</b>
	<b>Provincia di NAPOLI</b>
<b>Catasto Terreni</b>	<b>Foglio: 89 Particella: 88</b>

#### Immobile

N.	DATI IDENTIFICATIVI			DATI CLASSAMENTO						DATI DERIVANTI DA
	Foglio	Particella	Sub	Porz	Qualità Classe	Superficie(m²)	Deduz	Reddito		
						ha are ca		Dominicale	Agrario	
<b>1</b>	<b>89</b>	<b>88</b>		-	<b>BOSCO CEDUO U</b>	<b>15 80</b>	<b>B2D</b>	<b>Euro 2,04 L. 3.950</b>	<b>Euro 0,49 L. 948</b>	<b>Impianto meccanografico del 12/09/1973</b>
<b>Notifica</b>					<b>Partita</b>					

#### INTESTATO

N.	DATI ANAGRAFICI	CODICE FISCALE	DIRITTI E ONERI REALI
1	MICILLO Enrico nato a NAPOLI il 15/10/1959	MCLNRC59R15F839J*	(1) Proprieta` per 1/1
<b>DATI DERIVANTI DA</b>	ISTRUMENTO (ATTO PUBBLICO) del 03/12/2004 Trascrizione in atti dal 23/12/2004 Repertorio n.: 7643 Rogante: CICCARELLI MASSIMO Sede: GIUGLIANO IN CAMPANIA Registrazione: Sede: ASSEGNAZIONE DIVISIONALE A CONTO DI FUTURA DIVISIONE (n. 40185.2/2004)		

Unità immobiliari n. 1

Tributi erariali: Euro 0,90

Visura telematica

\* Codice Fiscale Validato in Anagrafe Tributaria

## Visura per immobile

### Situazione degli atti informatizzati al 14/11/2018

<b>Dati della richiesta</b>	<b>Comune di GIUGLIANO IN CAMPANIA ( Codice: E054)</b>
	<b>Provincia di NAPOLI</b>
<b>Catasto Terreni</b>	<b>Foglio: 89 Particella: 62</b>

#### Immobile

N.	DATI IDENTIFICATIVI			DATI CLASSAMENTO						DATI DERIVANTI DA	
	Foglio	Particella	Sub	Porz	Qualità Classe	Superficie(m²)		Deduz	Reddito		
						ha	are ca		Dominicale		Agrario
<b>1</b>	<b>89</b>	<b>62</b>		-	<b>SEMINATIVO 4</b>	<b>25</b>	<b>20</b>	<b>B2D</b>	<b>Euro 19,52</b>	<b>Euro 13,01</b>	<b>Impianto meccanografico del 12/09/1973</b>
									<b>L. 37.800</b>	<b>L. 25.200</b>	
<b>Notifica</b>						<b>Partita</b>					

#### INTESTATO

N.	DATI ANAGRAFICI	CODICE FISCALE	DIRITTI E ONERI REALI
1	MICILLO Enrico nato a NAPOLI il 15/10/1959	MCLNRC59R15F839J*	(1) Proprieta` per 1/1
<b>DATI DERIVANTI DA</b>		ISTRUMENTO (ATTO PUBBLICO) del 03/12/2004 Trascrizione in atti dal 23/12/2004 Repertorio n.: 7643 Rogante: CICCARELLI MASSIMO Sede: GIUGLIANO IN CAMPANIA	
Registrazione: Sede: ASSEGNAZIONE DIVISIONALE A CONTO DI FUTURA DIVISIONE (n. 40185.2/2004)			

Unità immobiliari n. 1

Tributi erariali: Euro 0,90

Visura telematica

\* Codice Fiscale Validato in Anagrafe Tributaria



# COMUNE DI GIUGLIANO

Provincia di Napoli

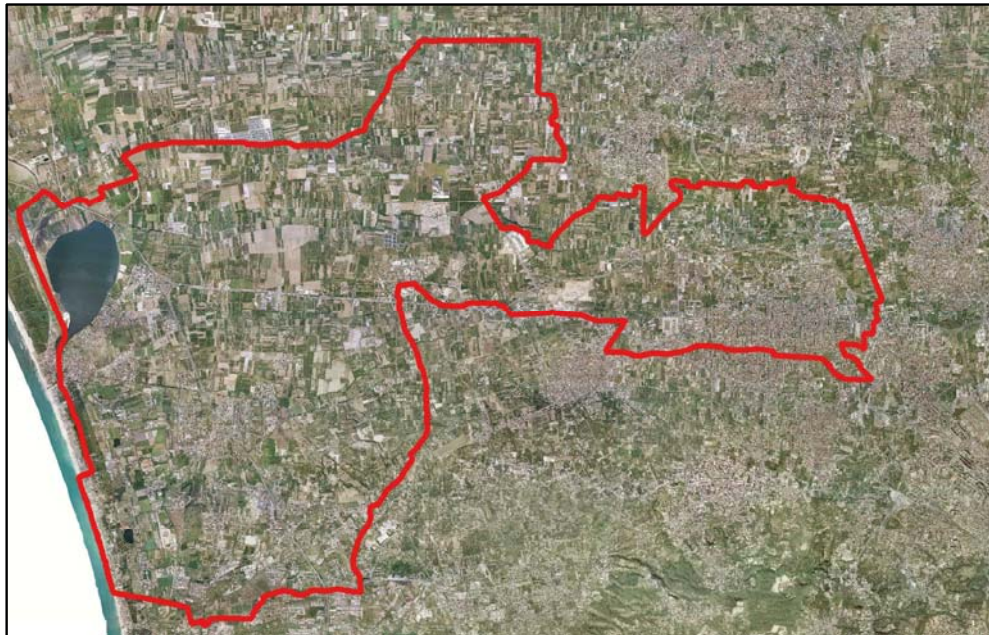

## OGGETTO

### **CENSIMENTO COMUNALE DELLE CAVE ABBANDONATE (ai sensi dell'art. 30 della L.R. 54/85), CHIUSE E ATTIVE**

CIG Z3223EDF21

#### IL TECNICO INCARICATO

Ing. Alessandro Ciccarelli

#### IL COMMITTENTE

Il Responsabile del Procedimento  
Ing. Aniello Pirozzi

#### TITOLO ELABORATO

### ***ALLEGATO ALLA SCHEDA SITO 11***

- *Autorizzazione alla Ricomposizione Ambientale*

DATA	REV.	DESCRIZIONE	CODICE ELABORATO	SCALA
11/2018		Emissione	ALL_SC 11	
07/2019	01	Revisione a seguito richiesta di integrazioni da parte della committenza		





## **Decreto Dirigenziale n. 160 del 29/09/2011**

A.G.C. 15 Lavori pubblici, opere pubbliche, attuazione, espropriazione

Settore 9 Settore provinciale del Genio Civile - Napoli -

Oggetto dell'Atto:

**AUTORIZZAZIONE ALLA RICOMPOSIZIONE AMBIENTALE DELLA EX CAVA DI TUFO  
ALLA LOCALITA' TORRE SAN SEVERINO NEL COMUNE DI GIUGLIANO IN CAMPANIA  
(NA) - SOCIETA' SAN SEVERINO RICOMPOSIZIONI AMBIENTALI S.R.L. - NAPOLI**

## **AUTORIZZAZIONE ALLA RICOMPOSIZIONE AMBIENTALE DELLA EX CAVA DI TUFO ALLA LOCALITÀ TORRE SAN SEVERINO NEL COMUNE DI GIUGLIANO IN CAMPANIA (NA) - SOCIETÀ SAN SEVERINO RICOMPOSIZIONI AMBIENTALI S.R.L. - NAPOLI.**

### **IL DIRIGENTE DEL SETTORE PROVINCIALE GENIO CIVILE DI NAPOLI**

#### **PREMESSO CHE:**

- il Sig. Micillo Enrico -- nato a Napoli il 15.10.1959 ed ivi residente alla Via Riviera di Chiaia n°28 1 – C.F.: MCL NRC 59R15 F839J -- con nota del 09.05.2011 ha presentato istanza per ottenere l'autorizzazione alla ricomposizione ambientale di una cava di tufo, che ha completato l'attività prima dell'entrata in vigore della L.R.n°54/85, ricadente nel comune di Giugliano in Campania ed identificata al Foglio n°89 Particella n°35,40p,41, 50p,52p,58p,59p,87p per un totale di circa 48.116,79 metri quadrati in area di sua proprietà;
- il Sig. Micillo Enrico, per intensificare la propria attività agricola, intende realizzare un progetto di riqualificazione territoriale attraverso l'autorizzazione al ripristino morfologico e ricomposizione ambientale dell'ex sito estrattivo mediante il riuso agroforestale e la messa a coltura dei terreni;
- l'esame del progetto, effettuato nella Conferenza dei Servizi del 30.06.2011, ha avuto esito favorevole;
- il Sig. Micillo Enrico, a seguito del positivo esito della Conferenza dei Servizi, ha ritenuto opportuno costituire una società cui affidare la realizzazione del progetto denominata "San Severino Ricomposizioni Ambientali s.r.l." - con sede in Napoli alla via Toledo 106 Codice Fiscale e numero di iscrizione alle Imprese di Napoli 06988391212 il cui Amministratore Unico è lo stesso Sig. Micillo Enrico;

#### **CONSIDERATO CHE:**

- l'autorizzazione è richiesta per la sola ricomposizione ambientale mediante ripristino morfologico e recupero delle condizioni di naturalità con destinazione agricola, conformemente alla destinazione urbanistica dell'area;
- l'area non ricade nelle zone ad alto rischio idrogeologico così come definite dall'Autorità di Bacino competente per territorio ed ai sensi dell'art.79 della L.R.n°1/08;
- il progetto, ai fini della verifica di cui all'art.20 del D.Lgs.152/06, prevede la realizzazione di interventi che configurano l'applicazione dell'art.4 del Regolamento n°2/2010 (emanato con D.P.G.R.C. n°10 del 29.01.2010) in tema di esclusione dall'ambito di applicazione della procedura di valutazione di impatto ambientale;
- nell'attività di ricomposizione ambientale ai fini del ripristino morfologico possono essere utilizzati i materiali previsti dalla L.R.n°54/85, dal D.Lgs. n° 22/97, dal D.M. del 05.02.1998, dal P.R.A.E. e dal D.Lgs. n°152/06 e loro s.m.i.;
- in vigore del P.R.A.E., nelle attività di ricomposizione ambientale ai fini del ripristino morfologico dei siti estrattivi e della copertura dei fronti di escavazione, possono essere utilizzati i seguenti materiali: terre e rocce da scavo, materiali di scavo provenienti dalle attività estrattive, materiali provenienti dalla prima lavorazione (frantumazione-selezione-lavaggio) di materiali di cava, terreno proveniente dallo splateamento per la realizzazione di manufatti o opere edilizie, limi fluviali o derivanti dai processi industriali di lavaggio dei materiali litoidi, materiali inerti derivanti dalle attività di demolizione;
- all'interno dei siti estrattivi è vietata la realizzazione di discariche di rifiuti, ivi compresa discariche di seconda categoria di tipo A e pertanto gli eventuali materiali inerti derivanti dalle attività di demolizione devono essere compatibili con le caratteristiche chimico-fisiche, idrogeologiche e geomorfologiche dell'area da recuperare e sottoposti a processi di separazione, vagliatura e macinazione mediante apposito impianto;
- gli impianti, i manufatti ed ogni altra opera collegata all'attività di ricomposizione ambientale potranno essere autorizzati dagli Enti ed Amministrazioni competenti secondo la procedura ex art.19 della L.R.n°54/85 e s.m.i. ed asportati o demoliti dopo la cessazione dell'attività autorizzata;
- la società San Severino Ricomposizioni Ambientali s.r.l. ha fornito garanzia mediante polizza fideiussoria della società City Insurance, Codice ISVAP n°40153, Serie I n°21768 del 14.09.2011 per

un importo di € 50.000,00 con scadenza 31.12.2018, oltre ad ulteriori tre anni per la garanzia dell'attecchimento delle essenze arboree al termine dei lavori di ripristino morfologico e ricomposizione ambientale;

**VISTI:**

il R.D. n°1443 del 27 luglio 1927;  
il D.P.R. n°128 del 9 aprile 1959;  
il D.P.R. n°2 del 14 gennaio 1972  
la L.R. n°54 del 23 dicembre 1985;  
la L.R. n°17 del 4 aprile 1995;  
il D.Lgs.n°624 del 25 novembre 1996;  
il PRAE della Campania;  
la L.R. n°1 del 31 gennaio 2008;

alla stregua dell'istruttoria ai sensi dell'art.6 della legge 241/90, con i poteri previsti dall'art.25 della L.R.n°54/85 e s.m.i. derivati dalla disposta delega, di cui alla D.G.R.C.n°3153 del 12.05.1995 e successivo D.P.G.R.C.n°7018 del 21.07.1995 e con es presso riferimento alle motivazioni evidenziate in precedenza che si intendono tutte riportate e trascritte di seguito;

**DECRETA**

di autorizzare la società San Severino Ricomposizioni Ambientali s.r.l. -- sede alla via Toledo 106 del comune di Napoli CAP 80134, Codice Fiscale e numero di iscrizione alle Imprese di Napoli 06988391212, Amministratore Unico Sig. Micillo Enrico, nato a Napoli il 15.10.1959 ed ivi residente alla via Riviera di Chiaia 281 CAP 80121 Codice Fiscale: MCL NRC 59R15 F839J -- al recupero ambientale dell'area di proprietà di circa 48.116 metri quadrati, interessata da passata attività estrattiva alla località Torre San Severino nel comune di Giugliano in Campania, individuata catastalmente dal Foglio n°89, Particelle nn°35,40p,41,50p,52p,58p,59p,87p e per una volumetria di circa 1.150.000 metri cubi. Gli elaborati descrittivi e progettuali del progetto di ripristino morfologico e recupero ambientale, vistati da questo Settore, sono parte integrante e sostanziale del presente decreto e devono essere tenuti a disposizione presso il sito per la vigilanza e per gli ulteriori controlli da parte dei preposti. L'autorizzazione, alla stregua del progetto presentato e ritenuto meritevole di approvazione, ha scadenza il 31.12.2018.

Si prescrive quanto segue:

- nell'attività di ricomposizione ambientale ai fini del ripristino morfologico dell'ex sito estrattivo possono essere utilizzati i materiali previsti dalla L.R.n°54/85, dal D.Lgs.n°22/97, dal D.M. del 05.02.1998, dal P.R.A.E. e dal D.Lgs. n°152/06 e lo ro s.m.i.;
- in vigore del P.R.A.E., nelle attività di ricomposizione ambientale ai fini del ripristino morfologico dei siti estrattivi e della copertura dei fronti di escavazione, possono essere utilizzati i seguenti materiali: terre e rocce da scavo, materiali di scavo provenienti dalle attività estrattive, materiali proveniente dalla prima lavorazione (frantumazione-selezione-lavaggio) di materiali di cava, terreno proveniente dallo splateamento per la realizzazione di manufatti o opere edilizie, limi fluviali o derivanti dai processi industriali di lavaggio dei materiali litoidi, materiali inerti derivanti dalle attività di demolizione;
- all'interno dei siti estrattivi è vietata la realizzazione di discariche di rifiuti, ivi compresa discariche di seconda categoria tipo A e pertanto gli eventuali materiali inerti derivanti dalle attività di demolizione devono essere compatibili con le caratteristiche chimico-fisiche, idrogeologiche e geomorfologiche dell'area da recuperare e sottoposti a processi di separazione, vagliatura e macinazione mediante apposito impianto;
- nella ricomposizione ambientale non possono essere utilizzati materiali provenienti da siti contaminati o parzialmente contaminati; in ogni caso, sui materiali utilizzati dovranno essere effettuati i test di cessione secondo la normativa vigente. Per garantire la tracciabilità dei materiali depositati, la Società deve avere a disposizione e conservare agli atti una planimetria, con relative

sezioni, suddivisa in riquadri (lotti) nella quale si dovrà indicare il punto in cui vengono collocati i materiali nelle varie fasi temporali della ricomposizione ambientale;

- la società è tenuta ad inviare semestralmente (entro il 31 gennaio ed entro il 30 luglio) all'autorità mineraria competente ed al comune di Giugliano in Campania – Servizio Ambiente una relazione con grafici e foto sullo stato di avanzamento dei lavori di ricomposizione e sulla tipologia e qualità dei materiali utilizzati, controfirmata dal direttore dei lavori;
- alla fine dei lavori, anche se precedente il termine prefissato, dovrà essere fatta comunicazione all'autorità mineraria per consentire l'avvio delle procedure connesse all'ultimazione dei lavori;
- gli impianti, i manufatti ed ogni altra opera collegata all'attività di ricomposizione ambientale potranno essere autorizzati dagli Enti ed Amministrazioni competenti secondo la procedura ex art.19 della L.R.n°54/85 e s.m.i. ed asportati o demoliti dopo la cessazione dell'attività autorizzata;
- l'autorizzazione alla ricomposizione ambientale del sito come sopra individuato è rilasciata ex L.R.n°54/85 e Norme di Attuazione del P.R.A.E. e lo ro s.m.i. fatti salvi gli altri visti, autorizzazioni, permessi e concessioni di competenza di altri enti ed amministrazioni eventualmente richiesti per l'esercizio dell'attività in oggetto;
- dovrà essere ottemperato puntualmente alle disposizioni del DPR n°128/59, L.R.n°54/85, D.Lgs.n°624/96, NdA del PRAE e loro s.m.i.;

### **DISPONE**

che il presente atto venga inviato telematicamente:

- all'AGC 15;
- al BURC per la pubblicazione;
- al Settore Regionale Cave;

ed inoltre:

- in tre copie al comune di Giugliano in Campania (Na) per la pubblicazione all'Albo Pretorio, per il Comando di Polizia Locale e per l'Ufficio Tecnico Comunale;
- all'amministrazione Provinciale di Napoli.

Si dà atto che, in relazione ai contenuti delle legge n°241/90 e s.m.i., il presente decreto potrà essere impugnato presso il competente TAR nei termini di legge.

f.to Arch.Gabriella De Micco  
IL DIRIGENTE