

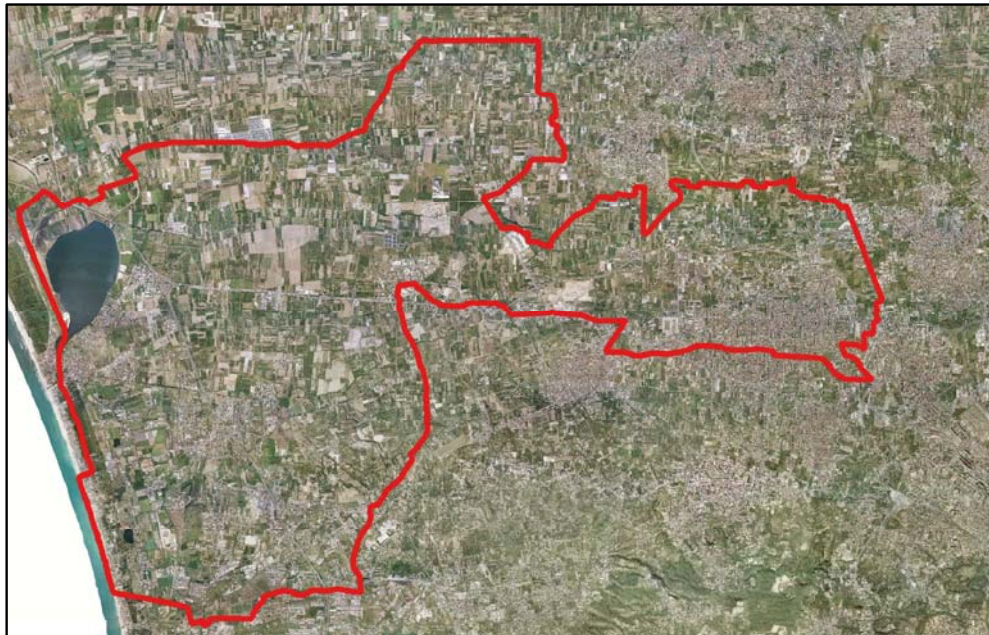

# COMUNE DI GIUGLIANO

Provincia di Napoli



## OGGETTO

### **CENSIMENTO COMUNALE DELLE CAVE ABBANDONATE (ai sensi dell'art. 30 della L.R. 54/85), CHIUSE E ATTIVE**

CIG Z3223EDF21

#### IL TECNICO INCARICATO

Ing. Alessandro Ciccarelli

#### IL COMMITTENTE

Il Responsabile del Procedimento  
Ing. Aniello Pirozzi

#### TITOLO ELABORATO

### ***SCHEDA SITO 13***

- *Scheda riepilogativa*
- *Planimetria su stralcio aerofotogrammetrico*
- *Planimetria su ortofoto*
- *Planimetria su stralcio catastale*

DATA	REV.	DESCRIZIONE	CODICE ELABORATO	SCALA
11/2018		Emissione	SC 13	varie
07/2019	01	Revisione a seguito richiesta di integrazioni da parte della committenza		

**SCHEDA 13**

<b>COMUNE DI GIUGLIANO IN CAMPANIA</b>					
<b>CENSIMENTO DELLE CAVE DEL TERRITORIO COMUNALE</b>					
<b>SITO 13</b>					
ID PROGETTO	13				
ID P.R.A.E.	63034-08				
ID P.R.B.	3034A062				
LOCALITA	Località Recapito				
COORDINATE WGS 84 33N	COORDINATA X	420799			
	COORDINATA Y	4527019			
MATERIALE ESTRATTO	POZZOLANA				
DATI CATASTALI	FOGLIO	84	88		
	PARTICELLE	1, 79, 80, 82, 3, 81, 4, 52, 83, 53, 5, 10, 26,107,108,58,13,490, 491, 488, 486, 28, 70, 57, 489, 487, 56, 14, 514, 67, 511, 734		337, 338	
PROPRIETA	VEDERE VISURE CATASTALI ALLEGATE				
Superficie stimata (m <sup>2</sup> )	445 410,00				
Volume stimato (m <sup>3</sup> )	1 002 172,50				
DESTINAZIONE PRG	E1 - Zona Agricola Normale E2 - Zona Agricola di Pregio per le particelle 10, 53, 58, 13,107, 108 F1 - Zona per Standard di Attrezzatura per le particelle (Foglio 84) 734, 14, 56, 57, 490, 491, 488, 489, 487, (Foglio 88) 337, 338 H4 - Zona di Recupero Ambientale per le particelle 486, 487, 514, 67, 511				
VINCOLI ESISTENTI (dati desunti dal S.I.T. del Comune di Giugliano)	- Rischio Idraulico - Servitù Militare				
NOTE	<b>CAVA ABBANDONATA censita dal PRAE.</b> Rientra nel censimento dei Siti Potenzialmente Contaminati dell'ex SIN "Litorale Domitio Flegreo ad Agro Aversano per i quali devono essere avviate, o sono in corso, le procedure di bonifica, e la cui competenza è stata trasferita alla Regione Campania con DM 11 gennaio 2013 <b>ALLEGATO 4-bis, Tabella 4-bis.1 al Piano Regionale di Bonifica della Campania (PRB) adottato con Deliberazione Giunta Regionale n.35 del 29/01/2019</b> <b>Piano di Indagini Preliminari Approvato</b>				
*** Laghetti costieri per i quali non è stato possibile calcolare l'altezza media di scavo **** Ex cave divenute discariche e/o sede di stoccaggio balle bonificate e/o in corso di bonifica ***** Sito censito come cava dal PRAE ma in apparenza sembra che non sia mai stato destinato ad attività estrattiva					

# SITO 13: PLANIMETRIA SU STRALCIO AEROFOTGRAMMETRICO

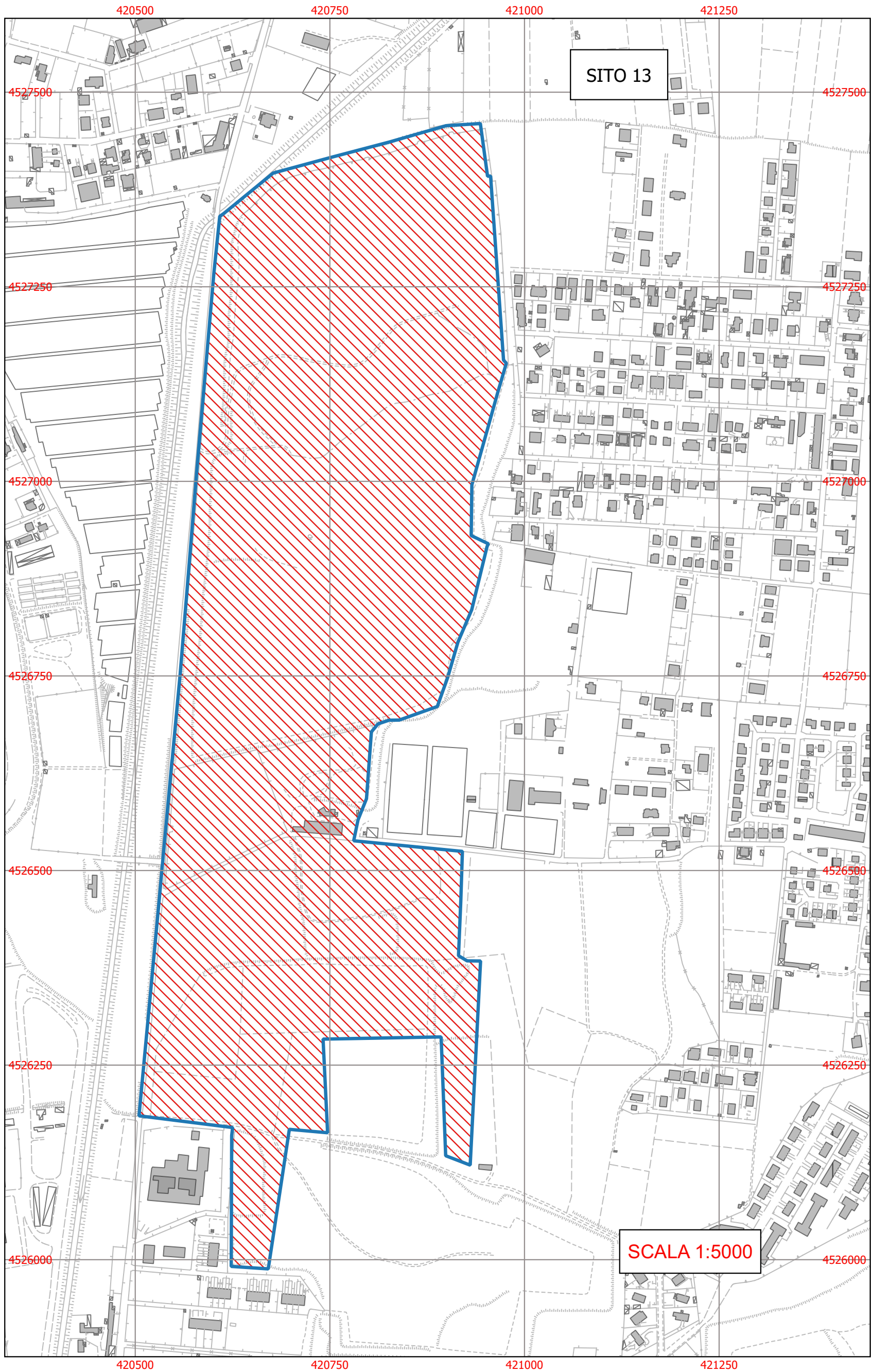

SITO 13:  
PLANIMETRIA SU ORTOFOTO



# SITO 13: PLANIMETRIA SU STRALCIO CATASTALE

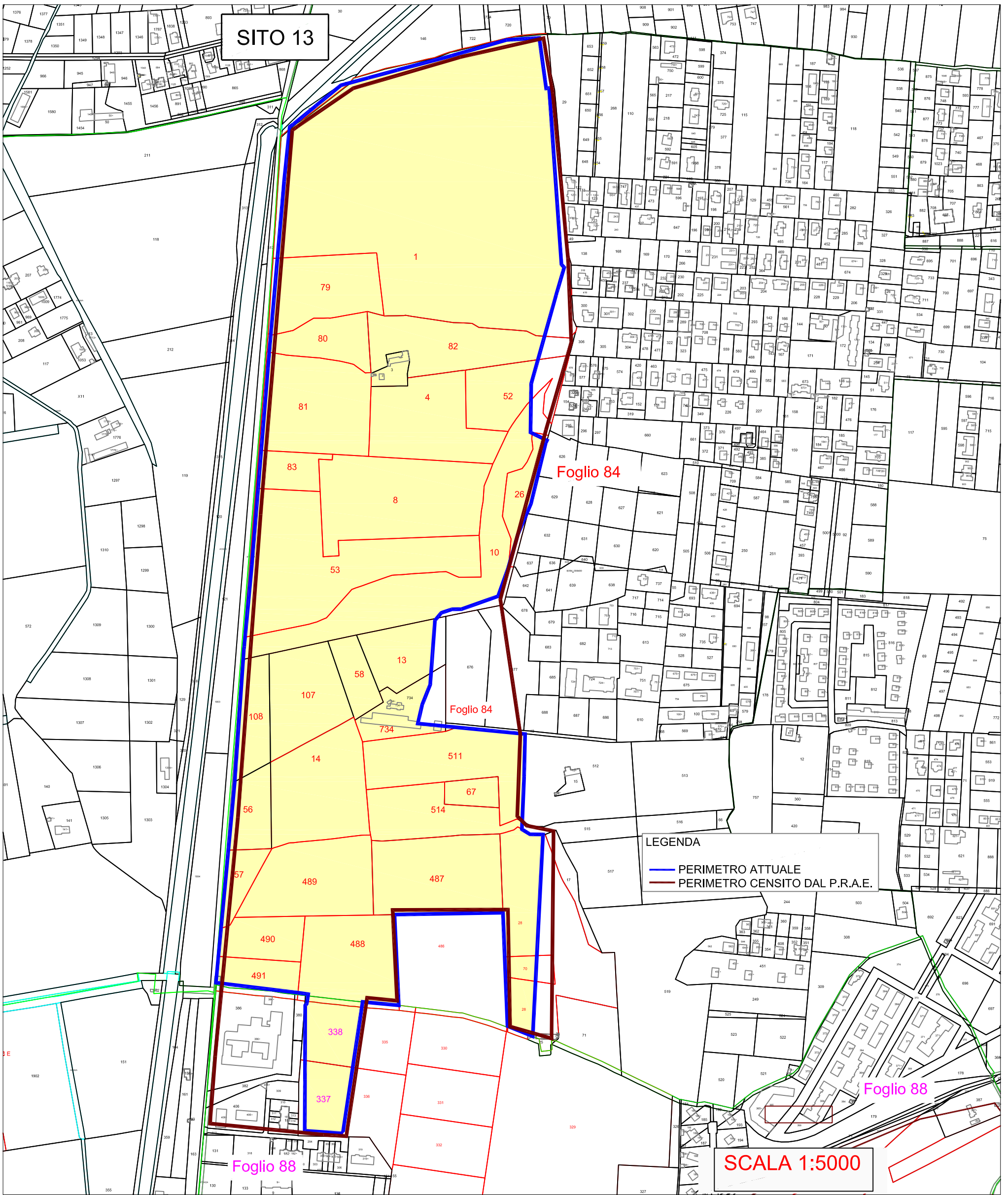



# COMUNE DI GIUGLIANO

Provincia di Napoli

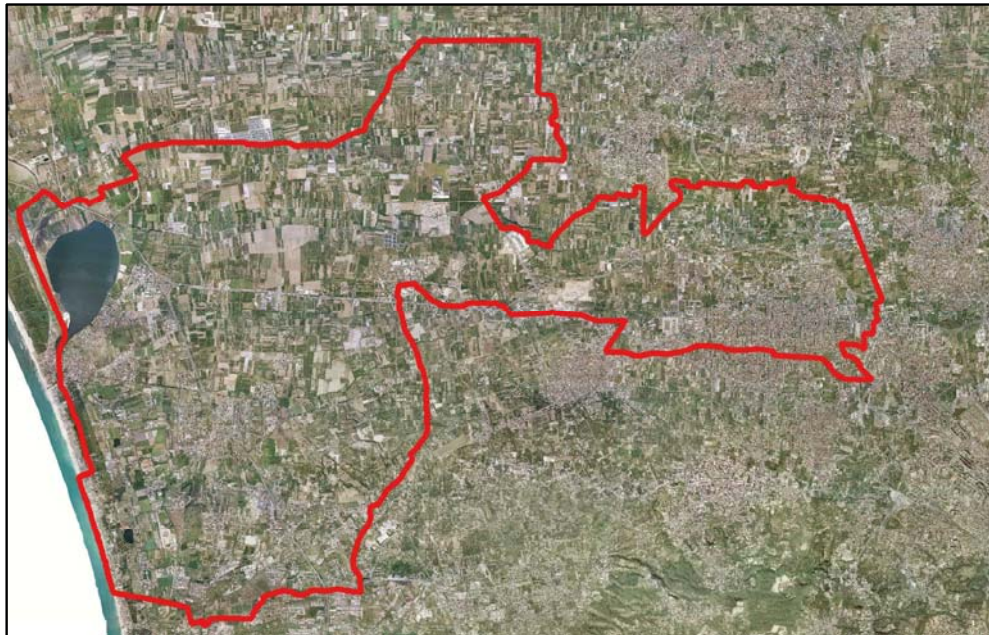

## OGGETTO

### **CENSIMENTO COMUNALE DELLE CAVE ABBANDONATE (ai sensi dell'art. 30 della L.R. 54/85), CHIUSE E ATTIVE**

CIG Z3223EDF21

#### IL TECNICO INCARICATO

Ing. Alessandro Ciccarelli

#### IL COMMITTENTE

Il Responsabile del Procedimento  
Ing. Aniello Pirozzi

#### TITOLO ELABORATO

### ***ALLEGATO ALLA SCHEDA SITO 13***

- *Visure Catastali delle particelle interessate*

DATA	REV.	DESCRIZIONE	CODICE ELABORATO	SCALA
11/2018		Emissione	ALL_SC 13	
07/2019	01	Revisione a seguito richiesta di integrazioni da parte della committenza		

## Visura per immobile

### Situazione degli atti informatizzati al 14/11/2018

<b>Dati della richiesta</b>	<b>Comune di GIUGLIANO IN CAMPANIA ( Codice: E054)</b>
	<b>Provincia di NAPOLI</b>
<b>Catasto Terreni</b>	<b>Foglio: 84 Particella: 1</b>

#### Immobile

N.	DATI IDENTIFICATIVI			DATI CLASSAMENTO						DATI DERIVANTI DA
	Foglio	Particella	Sub	Porz	Qualità Classe	Superficie(m²) ha are ca	Deduz	Reddito		
								Dominicale	Agrario	
1	84	1		-	FRUTTETO 4	11 97 30	B2D	Euro 1.916,90	Euro 1.576,80	<b>VARIAZIONE D'UFFICIO del 01/03/2013 protocollo n. NA0141998 in atti dal 11/04/2013 INSERIMENTO ANNOTAZIONE (n. 83066.1/2013)</b>
<b>Notifica</b>				<b>Partita</b>						
<b>Annotazioni</b>				di stadio: ripristino ditta precedente per ineseguibilita' dv, relativa all'atto per notar orsi del 15/01/2000, numero di repertorio 65250, non risultato trascritto nel servizio di pubblicita'immobiliare napoli 2. istanza n. 83066/13						

#### INTESTATI

N.	DATI ANAGRAFICI	CODICE FISCALE	DIRITTI E ONERI REALI
1	MICILLO Clelia nata a NAPOLI il 05/12/1952	MCLCLL52T45F839F*	(1) Proprieta` per 250/1000
2	MICILLO Enrico nato a NAPOLI il 15/10/1959	MCLNRC59R15F839J*	(1) Proprieta` per 250/1000
3	MICILLO Francesco nato a NAPOLI il 26/08/1958	MCLFNC58M26F839Z*	(1) Proprieta` per 250/1000
4	MICILLO Pietro nato a NAPOLI il 29/04/1954	MCLPTR54D29F839J*	(1) Proprieta` per 250/1000
<b>DATI DERIVANTI DA</b>		RETTIFICA DI INTESTAZIONE ALL'ATTUALITA' del 06/08/1995 protocollo n. NA0141966 in atti dal 11/04/2013 Registrazione: Sede: RIP. DIT. PRECEDENTE IST. N. 83066/13 (n. 19546.1/2013)	

Unità immobiliari n. 1

Tributi erariali: Euro 0,90

Visura telematica

\* Codice Fiscale Validato in Anagrafe Tributaria

## Visura per immobile

### Situazione degli atti informatizzati al 14/11/2018

<b>Dati della richiesta</b>	<b>Comune di GIUGLIANO IN CAMPANIA ( Codice: E054)</b>
	<b>Provincia di NAPOLI</b>
<b>Catasto Terreni</b>	<b>Foglio: 84 Particella: 79</b>

#### Immobile

N.	DATI IDENTIFICATIVI			DATI CLASSAMENTO						DATI DERIVANTI DA		
	Foglio	Particella	Sub	Porz	Qualità Classe	Superficie(m²)		Deduz	Reddito			
						ha	are ca		Dominicale		Agrario	
<b>1</b>	<b>84</b>	<b>79</b>		-	<b>SEMINATIVO 4</b>	<b>1</b>	<b>28</b>	<b>70</b>	<b>B2D</b>	<b>Euro 99,70</b> <b>L. 193.050</b>	<b>Euro 66,47</b> <b>L. 128.700</b>	<b>Impianto meccanografico del 12/09/1973</b>
<b>Notifica</b>						<b>Partita</b>						

#### INTESTATI

N.	DATI ANAGRAFICI	CODICE FISCALE	DIRITTI E ONERI REALI
1	MICILLO Clelia nata a NAPOLI il 05/12/1952	MCLCLL52T45F839F*	(1) Proprieta` per 250/1000
2	MICILLO Enrico nato a NAPOLI il 15/10/1959	MCLNRC59R15F839J*	(1) Proprieta` per 250/1000
3	MICILLO Francesco nato a NAPOLI il 26/08/1958	MCLFNC58M26F839Z*	(1) Proprieta` per 250/1000
4	MICILLO Pietro nato a NAPOLI il 29/04/1954	MCLPTR54D29F839J*	(1) Proprieta` per 250/1000
<b>DATI DERIVANTI DA</b>		DENUNZIA (NEI PASSAGGI PER CAUSA DI MORTE) del 06/08/1995 protocollo n. NA0094418 in atti dal 24/02/2004 Registrazione: US Sede: NAPOLI Volume: 3874 n: 7718 del 22/10/1996 DENUNZIA DI SUCCESSIONE (n. 1550.1/2004)	

Unità immobiliari n. 1

Tributi erariali: Euro 0,90

Visura telematica

\* Codice Fiscale Validato in Anagrafe Tributaria



## Visura per immobile

### Situazione degli atti informatizzati al 14/11/2018

<b>Dati della richiesta</b>	<b>Comune di GIUGLIANO IN CAMPANIA ( Codice: E054)</b>
	<b>Provincia di NAPOLI</b>
<b>Catasto Terreni</b>	<b>Foglio: 84 Particella: 80</b>

#### Immobile

N.	DATI IDENTIFICATIVI			DATI CLASSAMENTO						DATI DERIVANTI DA	
	Foglio	Particella	Sub	Porz	Qualità Classe	Superficie(m²)		Deduz	Reddito		
						ha	are ca		Dominicale		Agrario
<b>1</b>	<b>84</b>	<b>80</b>		-	<b>FRUTTETO 4</b>	<b>68</b>	<b>75</b>	<b>B2D</b>	<b>Euro 110,07</b>	<b>Euro 90,54</b>	<b>Impianto meccanografico del 12/09/1973</b>
								<b>L. 213.125</b>	<b>L. 175.313</b>		
<b>Notifica</b>						<b>Partita</b>					

#### INTESTATI

N.	DATI ANAGRAFICI	CODICE FISCALE	DIRITTI E ONERI REALI
1	MICILLO Clelia nata a NAPOLI il 05/12/1952	MCLCLL52T45F839F*	(1) Proprieta` per 250/1000
2	MICILLO Enrico nato a NAPOLI il 15/10/1959	MCLNRC59R15F839J*	(1) Proprieta` per 250/1000
3	MICILLO Francesco nato a NAPOLI il 26/08/1958	MCLFNC58M26F839Z*	(1) Proprieta` per 250/1000
4	MICILLO Pietro nato a NAPOLI il 29/04/1954	MCLPTR54D29F839J*	(1) Proprieta` per 250/1000
<b>DATI DERIVANTI DA</b>		DENUNZIA (NEI PASSAGGI PER CAUSA DI MORTE) del 06/08/1995 protocollo n. NA0094418 in atti dal 24/02/2004 Registrazione: US Sede: NAPOLI Volume: 3874 n: 7718 del 22/10/1996 DENUNZIA DI SUCCESSIONE (n. 1550.1/2004)	

Unità immobiliari n. 1

Tributi erariali: Euro 0,90

Visura telematica

\* Codice Fiscale Validato in Anagrafe Tributaria

# Visura per immobile

## Situazione degli atti informatizzati al 14/11/2018

<b>Dati della richiesta</b>	<b>Comune di GIUGLIANO IN CAMPANIA ( Codice: E054)</b>
	<b>Provincia di NAPOLI</b>
<b>Catasto Terreni</b>	<b>Foglio: 84 Particella: 82</b>

### Immobile

N.	DATI IDENTIFICATIVI			DATI CLASSAMENTO						DATI DERIVANTI DA		
	Foglio	Particella	Sub	Porz	Qualità Classe	Superficie(m²)		Deduz	Reddito			
						ha	are ca		Dominicale		Agrario	
<b>1</b>	<b>84</b>	<b>82</b>		-	<b>SEMINATIVO 4</b>	<b>1</b>	<b>44</b>	<b>70</b>	<b>B2D</b>	<b>Euro 112,10</b>	<b>Euro 74,73</b>	<b>VARIAZIONE D'UFFICIO del 25/04/2012 protocollo n. NA0250361 in atti dal 25/04/2012 (n. 7107.1/2012)</b>
<b>Notifica</b>						<b>Partita</b>						
<b>Annotationi</b>				di immobile: particella interessata da immobile urbano non ancora regolarizzato ai sensi del dl 78/2010 - al momento della presentazione del tm dovrà assumere l'identificativo già utilizzato al ceu								

### INTESTATI

N.	DATI ANAGRAFICI	CODICE FISCALE	DIRITTI E ONERI REALI
1	MICILLO Clelia nata a NAPOLI il 05/12/1952	MCLCLL52T45F839F*	(1) Proprieta` per 250/1000
2	MICILLO Enrico nato a NAPOLI il 15/10/1959	MCLNRC59R15F839J*	(1) Proprieta` per 250/1000
3	MICILLO Francesco nato a NAPOLI il 26/08/1958	MCLFNC58M26F839Z*	(1) Proprieta` per 250/1000
4	MICILLO Pietro nato a NAPOLI il 29/04/1954	MCLPTR54D29F839J*	(1) Proprieta` per 250/1000
<b>DATI DERIVANTI DA</b>		DENUNZIA (NEI PASSAGGI PER CAUSA DI MORTE) del 06/08/1995 protocollo n. NA0094418 in atti dal 24/02/2004 Registrazione: US Sede: NAPOLI Volume: 3874 n: 7718 del 22/10/1996 DENUNZIA DI SUCCESSIONE (n. 1550.1/2004)	

Mappali Fabbricati Correlati  
**Sezione - SezUrb - Foglio 84 - Particella 780**

Unità immobiliari n. 1

Tributi erariali: Euro 0,90

Visura telematica

\* Codice Fiscale Validato in Anagrafe Tributaria

## Visura per immobile

### Situazione degli atti informatizzati al 14/11/2018

<b>Dati della richiesta</b>	<b>Comune di GIUGLIANO IN CAMPANIA ( Codice: E054)</b>
	<b>Provincia di NAPOLI</b>
<b>Catasto Terreni</b>	<b>Foglio: 84 Particella: 3</b>

#### Immobile

N.	DATI IDENTIFICATIVI			DATI CLASSAMENTO					DATI DERIVANTI DA	
	Foglio	Particella	Sub	Porz	Qualità Classe	Superficie(m²) ha are ca	Deduz	Reddito		
								Dominicale	Agrario	
1	84	3		-	AREA FAB DM	18 01				<b>VARIAZIONE D'UFFICIO del 23/07/2018 protocollo n. NA0227200 in atti dal 23/07/2018 BONIFICA EX FABBRICATO RURALE (n. 12293.1/2018)</b>
<b>Notifica</b>				<b>Partita</b>						
<b>Annotazioni</b>				di stadio: variato di qualita' per bonifica fabbricato ex rurale a seguito di verifica d'ufficio eseguita da ortosit - nota dccc n.34824/2017						

#### INTESTATI

N.	DATI ANAGRAFICI	CODICE FISCALE	DIRITTI E ONERI REALI
1	MICILLO Clelia nata a NAPOLI il 05/12/1952	MCLCLL52T45F839F*	(1) Proprieta` per 250/1000
2	MICILLO Enrico nato a NAPOLI il 15/10/1959	MCLNRC59R15F839J*	(1) Proprieta` per 250/1000
3	MICILLO Francesco nato a NAPOLI il 26/08/1958	MCLFNC58M26F839Z*	(1) Proprieta` per 250/1000
4	MICILLO Pietro nato a NAPOLI il 29/04/1954	MCLPTR54D29F839J*	(1) Proprieta` per 250/1000
<b>DATI DERIVANTI DA</b>		DENUNZIA (NEI PASSAGGI PER CAUSA DI MORTE) del 06/08/1995 protocollo n. NA0094418 in atti dal 24/02/2004 Registrazione: US Sede: NAPOLI Volume: 3874 n: 7718 del 22/10/1996 DENUNZIA DI SUCCESSIONE (n. 1550.1/2004)	

Unità immobiliari n. 1

Tributi erariali: Euro 0,90

Visura telematica

\* Codice Fiscale Validato in Anagrafe Tributaria

## Visura per immobile

### Situazione degli atti informatizzati al 14/11/2018

<b>Dati della richiesta</b>	<b>Comune di GIUGLIANO IN CAMPANIA ( Codice: E054)</b>
	<b>Provincia di NAPOLI</b>
<b>Catasto Terreni</b>	<b>Foglio: 84 Particella: 81</b>

#### Immobile

N.	DATI IDENTIFICATIVI			DATI CLASSAMENTO						DATI DERIVANTI DA		
	Foglio	Particella	Sub	Porz	Qualità Classe	Superficie(m²)		Deduz	Reddito			
						ha	are ca		Dominicale		Agrario	
<b>1</b>	<b>84</b>	<b>81</b>		-	<b>SEMINATIVO 4</b>	<b>1</b>	<b>79</b>	<b>30</b>	<b>B2D</b>	<b>Euro 138,90</b> <b>L. 268.950</b>	<b>Euro 92,60</b> <b>L. 179.300</b>	<b>Impianto meccanografico del 12/09/1973</b>
<b>Notifica</b>						<b>Partita</b>						

#### INTESTATI

N.	DATI ANAGRAFICI	CODICE FISCALE	DIRITTI E ONERI REALI
1	MICILLO Clelia nata a NAPOLI il 05/12/1952	MCLCLL52T45F839F*	(1) Proprieta` per 250/1000
2	MICILLO Enrico nato a NAPOLI il 15/10/1959	MCLNRC59R15F839J*	(1) Proprieta` per 250/1000
3	MICILLO Francesco nato a NAPOLI il 26/08/1958	MCLFNC58M26F839Z*	(1) Proprieta` per 250/1000
4	MICILLO Pietro nato a NAPOLI il 29/04/1954	MCLPTR54D29F839J*	(1) Proprieta` per 250/1000
<b>DATI DERIVANTI DA</b>		DENUNZIA (NEI PASSAGGI PER CAUSA DI MORTE) del 06/08/1995 protocollo n. NA0094418 in atti dal 24/02/2004 Registrazione: US Sede: NAPOLI Volume: 3874 n: 7718 del 22/10/1996 DENUNZIA DI SUCCESSIONE (n. 1550.1/2004)	

Unità immobiliari n. 1

Tributi erariali: Euro 0,90

Visura telematica

\* Codice Fiscale Validato in Anagrafe Tributaria

## Visura per immobile

### Situazione degli atti informatizzati al 14/11/2018

<b>Dati della richiesta</b>	<b>Comune di GIUGLIANO IN CAMPANIA ( Codice: E054)</b>
	<b>Provincia di NAPOLI</b>
<b>Catasto Terreni</b>	<b>Foglio: 84 Particella: 4</b>

#### Immobile

N.	DATI IDENTIFICATIVI			DATI CLASSAMENTO						DATI DERIVANTI DA		
	Foglio	Particella	Sub	Porz	Qualità Classe	Superficie(m²)		Deduz	Reddito			
						ha	are ca		Dominicale		Agrario	
<b>1</b>	<b>84</b>	<b>4</b>		-	<b>NOCETO 4</b>	<b>1</b>	<b>60</b>	<b>48</b>	<b>B2D</b>	<b>Euro 227,92</b> <b>L. 441.320</b>	<b>Euro 132,61</b> <b>L. 256.768</b>	<b>Impianto meccanografico del 12/09/1973</b>
<b>Notifica</b>						<b>Partita</b>						

#### INTESTATI

N.	DATI ANAGRAFICI	CODICE FISCALE	DIRITTI E ONERI REALI
1	MICILLO Clelia nata a NAPOLI il 05/12/1952	MCLCLL52T45F839F*	(1) Proprieta` per 250/1000
2	MICILLO Enrico nato a NAPOLI il 15/10/1959	MCLNRC59R15F839J*	(1) Proprieta` per 250/1000
3	MICILLO Francesco nato a NAPOLI il 26/08/1958	MCLFNC58M26F839Z*	(1) Proprieta` per 250/1000
4	MICILLO Pietro nato a NAPOLI il 29/04/1954	MCLPTR54D29F839J*	(1) Proprieta` per 250/1000
<b>DATI DERIVANTI DA</b>		DENUNZIA (NEI PASSAGGI PER CAUSA DI MORTE) del 06/08/1995 protocollo n. NA0094418 in atti dal 24/02/2004 Registrazione: US Sede: NAPOLI Volume: 3874 n: 7718 del 22/10/1996 DENUNZIA DI SUCCESSIONE (n. 1550.1/2004)	

Unità immobiliari n. 1

Tributi erariali: Euro 0,90

Visura telematica

\* Codice Fiscale Validato in Anagrafe Tributaria

## Visura per immobile

### Situazione degli atti informatizzati al 14/11/2018

<b>Dati della richiesta</b>	<b>Comune di GIUGLIANO IN CAMPANIA ( Codice: E054)</b>
	<b>Provincia di NAPOLI</b>
<b>Catasto Terreni</b>	<b>Foglio: 84 Particella: 52</b>

#### Immobile

N.	DATI IDENTIFICATIVI			DATI CLASSAMENTO						DATI DERIVANTI DA
	Foglio	Particella	Sub	Porz	Qualità Classe	Superficie(m²) ha are ca	Deduz	Reddito		
1	84	52		-	FRUTT IRRIG 3	96 25	P8B	Euro 313,17 L. 606.375	Euro 134,21 L. 259.875	Impianto meccanografico del 12/09/1973
<b>Notifica</b>				<b>Partita</b>						
<b>Annotazioni</b>				b2e						

#### INTESTATI

N.	DATI ANAGRAFICI	CODICE FISCALE	DIRITTI E ONERI REALI
1	MICILLO Clelia nata a NAPOLI il 05/12/1952	MCLCLL52T45F839F*	(1) Proprieta` per 250/1000
2	MICILLO Enrico nato a NAPOLI il 15/10/1959	MCLNRC59R15F839J*	(1) Proprieta` per 250/1000
3	MICILLO Francesco nato a NAPOLI il 26/08/1958	MCLFNC58M26F839Z*	(1) Proprieta` per 250/1000
4	MICILLO Pietro nato a NAPOLI il 29/04/1954	MCLPTR54D29F839J*	(1) Proprieta` per 250/1000
<b>DATI DERIVANTI DA</b>		DENUNZIA (NEI PASSAGGI PER CAUSA DI MORTE) del 06/08/1995 protocollo n. NA0094418 in atti dal 24/02/2004 Registrazione: US Sede: NAPOLI Volume: 3874 n: 7718 del 22/10/1996 DENUNZIA DI SUCCESSIONE (n. 1550.1/2004)	

Unità immobiliari n. 1

Tributi erariali: Euro 0,90

Visura telematica

\* Codice Fiscale Validato in Anagrafe Tributaria

## Visura per immobile

### Situazione degli atti informatizzati al 14/11/2018

<b>Dati della richiesta</b>	<b>Comune di GIUGLIANO IN CAMPANIA ( Codice: E054)</b>
	<b>Provincia di NAPOLI</b>
<b>Catasto Terreni</b>	<b>Foglio: 84 Particella: 83</b>

#### Immobile

N.	DATI IDENTIFICATIVI			DATI CLASSAMENTO						DATI DERIVANTI DA	
	Foglio	Particella	Sub	Porz	Qualità Classe	Superficie(m²)		Deduz	Reddito		
						ha	are ca		Dominicale		Agrario
<b>1</b>	<b>84</b>	<b>83</b>		-	<b>FRUTTETO 4</b>	<b>43</b>	<b>55</b>	<b>B2D</b>	<b>Euro 69,72</b>	<b>Euro 57,35</b>	<b>Impianto meccanografico del 12/09/1973</b>
								<b>L. 135.005</b>	<b>L. 111.053</b>		
<b>Notifica</b>						<b>Partita</b>					

#### INTESTATI

N.	DATI ANAGRAFICI	CODICE FISCALE	DIRITTI E ONERI REALI
1	MICILLO Clelia nata a NAPOLI il 05/12/1952	MCLCLL52T45F839F*	(1) Proprieta` per 250/1000
2	MICILLO Enrico nato a NAPOLI il 15/10/1959	MCLNRC59R15F839J*	(1) Proprieta` per 250/1000
3	MICILLO Francesco nato a NAPOLI il 26/08/1958	MCLFNC58M26F839Z*	(1) Proprieta` per 250/1000
4	MICILLO Pietro nato a NAPOLI il 29/04/1954	MCLPTR54D29F839J*	(1) Proprieta` per 250/1000
<b>DATI DERIVANTI DA</b>		DENUNZIA (NEI PASSAGGI PER CAUSA DI MORTE) del 06/08/1995 protocollo n. NA0094418 in atti dal 24/02/2004 Registrazione: US Sede: NAPOLI Volume: 3874 n: 7718 del 22/10/1996 DENUNZIA DI SUCCESSIONE (n. 1550.1/2004)	

Unità immobiliari n. 1

Tributi erariali: Euro 0,90

Visura telematica

\* Codice Fiscale Validato in Anagrafe Tributaria

## Visura per immobile

### Situazione degli atti informatizzati al 14/11/2018

<b>Dati della richiesta</b>	<b>Comune di GIUGLIANO IN CAMPANIA ( Codice: E054)</b>
	<b>Provincia di NAPOLI</b>
<b>Catasto Terreni</b>	<b>Foglio: 84 Particella: 53</b>

#### Immobile

N.	DATI IDENTIFICATIVI			DATI CLASSAMENTO						DATI DERIVANTI DA		
	Foglio	Particella	Sub	Porz	Qualità Classe	Superficie(m²)		Deduz	Reddito			
						ha	are ca		Dominicale		Agrario	
<b>1</b>	<b>84</b>	<b>53</b>		-	<b>SEMIN ARBOR 4</b>	<b>2</b>	<b>99</b>	<b>72</b>	<b>B2D</b>	<b>Euro 263,15 L. 509.524</b>	<b>Euro 185,75 L. 359.664</b>	<b>Impianto meccanografico del 12/09/1973</b>
<b>Notifica</b>							<b>Partita</b>					

#### INTESTATI

N.	DATI ANAGRAFICI	CODICE FISCALE	DIRITTI E ONERI REALI
1	MICILLO Clelia nata a NAPOLI il 05/12/1952	MCLCLL52T45F839F*	(1) Proprieta` per 250/1000
2	MICILLO Enrico nato a NAPOLI il 15/10/1959	MCLNRC59R15F839J*	(1) Proprieta` per 250/1000
3	MICILLO Francesco nato a NAPOLI il 26/08/1958	MCLFNC58M26F839Z*	(1) Proprieta` per 250/1000
4	MICILLO Pietro nato a NAPOLI il 29/04/1954	MCLPTR54D29F839J*	(1) Proprieta` per 250/1000
<b>DATI DERIVANTI DA</b>		DENUNZIA (NEI PASSAGGI PER CAUSA DI MORTE) del 06/08/1995 protocollo n. NA0094418 in atti dal 24/02/2004 Registrazione: US Sede: NAPOLI Volume: 3874 n: 7718 del 22/10/1996 DENUNZIA DI SUCCESSIONE (n. 1550.1/2004)	

Unità immobiliari n. 1

Tributi erariali: Euro 0,90

Visura telematica

\* Codice Fiscale Validato in Anagrafe Tributaria



## Visura per immobile

### Situazione degli atti informatizzati al 16/11/2018

<b>Dati della richiesta</b>	<b>Comune di GIUGLIANO IN CAMPANIA ( Codice: E054)</b>
	<b>Provincia di NAPOLI</b>
<b>Catasto Terreni</b>	<b>Foglio: 84 Particella: 10</b>

#### Immobile

N.	DATI IDENTIFICATIVI			DATI CLASSAMENTO						DATI DERIVANTI DA		
	Foglio	Particella	Sub	Porz	Qualità Classe	Superficie(m²)		Deduz	Reddito			
						ha	are		ca		Dominicale	Agrario
<b>1</b>	<b>84</b>	<b>10</b>		-	<b>BOSCO CEDUO U</b>	<b>2</b>	<b>57</b>	<b>41</b>	<b>B2D</b>	<b>Euro 33,24 L. 64.353</b>	<b>Euro 7,98 L. 15.445</b>	<b>Impianto meccanografico del 12/09/1973</b>
<b>Notifica</b>							<b>Partita</b>					

#### INTESTATI

N.	DATI ANAGRAFICI	CODICE FISCALE	DIRITTI E ONERI REALI
1	MICILLO Clelia nata a NAPOLI il 05/12/1952	MCLCLL52T45F839F*	(1) Proprieta` per 250/1000
2	MICILLO Enrico nato a NAPOLI il 15/10/1959	MCLNRC59R15F839J*	(1) Proprieta` per 250/1000
3	MICILLO Francesco nato a NAPOLI il 26/08/1958	MCLFNC58M26F839Z*	(1) Proprieta` per 250/1000
4	MICILLO Pietro nato a NAPOLI il 29/04/1954	MCLPTR54D29F839J*	(1) Proprieta` per 250/1000
<b>DATI DERIVANTI DA</b>		DENUNZIA (NEI PASSAGGI PER CAUSA DI MORTE) del 06/08/1995 protocollo n. NA0094418 in atti dal 24/02/2004 Registrazione: US Sede: NAPOLI Volume: 3874 n: 7718 del 22/10/1996 DENUNZIA DI SUCCESSIONE (n. 1550.1/2004)	

Unità immobiliari n. 1

Tributi erariali: Euro 0,90

Visura telematica

\* Codice Fiscale Validato in Anagrafe Tributaria

## Visura per immobile

### Situazione degli atti informatizzati al 16/11/2018

<b>Dati della richiesta</b>	<b>Comune di GIUGLIANO IN CAMPANIA ( Codice: E054)</b>
	<b>Provincia di NAPOLI</b>
<b>Catasto Terreni</b>	<b>Foglio: 84 Particella: 26</b>

#### Immobile

N.	DATI IDENTIFICATIVI			DATI CLASSAMENTO						DATI DERIVANTI DA	
	Foglio	Particella	Sub	Porz	Qualità Classe	Superficie(m²)		Deduz	Reddito		
						ha	are ca		Dominicale		Agrario
<b>1</b>	<b>84</b>	<b>26</b>		-	<b>FRUTTETO 4</b>	<b>42</b>	<b>61</b>	<b>B2D</b>	<b>Euro 68,22</b>	<b>Euro 56,12</b>	<b>Impianto meccanografico del 12/09/1973</b>
								<b>L. 132.091</b>	<b>L. 108.656</b>		
<b>Notifica</b>						<b>Partita</b>					

#### INTESTATI

N.	DATI ANAGRAFICI	CODICE FISCALE	DIRITTI E ONERI REALI
1	MICILLO Clelia nata a NAPOLI il 05/12/1952	MCLCLL52T45F839F*	(1) Proprieta` per 250/1000
2	MICILLO Enrico nato a NAPOLI il 15/10/1959	MCLNRC59R15F839J*	(1) Proprieta` per 250/1000
3	MICILLO Francesco nato a NAPOLI il 26/08/1958	MCLFNC58M26F839Z*	(1) Proprieta` per 250/1000
4	MICILLO Pietro nato a NAPOLI il 29/04/1954	MCLPTR54D29F839J*	(1) Proprieta` per 250/1000
<b>DATI DERIVANTI DA</b>		DENUNZIA (NEI PASSAGGI PER CAUSA DI MORTE) del 06/08/1995 protocollo n. NA0094418 in atti dal 24/02/2004 Registrazione: US Sede: NAPOLI Volume: 3874 n: 7718 del 22/10/1996 DENUNZIA DI SUCCESSIONE (n. 1550.1/2004)	

Unità immobiliari n. 1

Tributi erariali: Euro 0,90

Visura telematica

\* Codice Fiscale Validato in Anagrafe Tributaria

## Visura per immobile

### Situazione degli atti informatizzati al 16/11/2018

<b>Dati della richiesta</b>	<b>Comune di GIUGLIANO IN CAMPANIA ( Codice: E054)</b>
	<b>Provincia di NAPOLI</b>
<b>Catasto Terreni</b>	<b>Foglio: 84 Particella: 107</b>

#### Immobile

N.	DATI IDENTIFICATIVI			DATI CLASSAMENTO						DATI DERIVANTI DA		
	Foglio	Particella	Sub	Porz	Qualità Classe	Superficie(m²)		Deduz	Reddito			
						ha	are ca		Dominicale		Agrario	
<b>1</b>	<b>84</b>	<b>107</b>		-	<b>FRUTTETO 3</b>	<b>1</b>	<b>24</b>	<b>60</b>	<b>B2D</b>	<b>Euro 283,14</b> <b>L. 548.240</b>	<b>Euro 167,31</b> <b>L. 323.960</b>	<b>FRAZIONAMENTO del 23/12/1949 in atti dal 13/11/1978 (n. 2878)</b>
<b>Notifica</b>				<b>Partita</b>								

#### INTESTATO

N.	DATI ANAGRAFICI	CODICE FISCALE	DIRITTI E ONERI REALI
1	TRONCONE Luigi nato a NAPOLI il 11/12/1964	TRNLGU64T11F839X*	(1) Proprieta` per 1/1
<b>DATI DERIVANTI DA</b>	<b>RETTIFICA DI INTESTAZIONE ALL'ATTUALITA' del 04/05/1983 protocollo n. NA0221284 Voltura in atti dal 17/07/2018 Repertorio n.: 95954 Rogante: DE FEO COSTANTINO</b>		
	Sede: NAPOLI Registrazione: Sede: COMPRAVENDITA IST. 221259/18 (n. 26705.1/2018)		

Unità immobiliari n. 1

Tributi erariali: Euro 0,90

Visura telematica

\* Codice Fiscale Validato in Anagrafe Tributaria

## Visura per immobile

### Situazione degli atti informatizzati al 16/11/2018

<b>Dati della richiesta</b>	<b>Comune di GIUGLIANO IN CAMPANIA ( Codice: E054)</b>
	<b>Provincia di NAPOLI</b>
<b>Catasto Terreni</b>	<b>Foglio: 84 Particella: 108</b>

#### Immobile

N.	DATI IDENTIFICATIVI			DATI CLASSAMENTO						DATI DERIVANTI DA
	Foglio	Particella	Sub	Porz	Qualità Classe	Superficie(m²) ha are ca	Deduz	Reddito		
1	84	108		-	NOCETO 3	64 20	B2D	Euro 130,97 L. 253.590	Euro 56,37 L. 109.140	<b>FRAZIONAMENTO del 23/12/1949 in atti dal 13/11/1978 (n. 2878)</b>
<b>Notifica</b>				<b>Partita</b>						

#### INTESTATO

N.	DATI ANAGRAFICI	CODICE FISCALE	DIRITTI E ONERI REALI
1	TRONCONE Luigi nato a NAPOLI il 11/12/1964	TRNLGU64T11F839X*	(1) Proprieta` per 1/1
<b>DATI DERIVANTI DA</b>	RETTIFICA DI INTESTAZIONE ALL'ATTUALITA' del 04/05/1983 protocollo n. NA0221284 Voltura in atti dal 17/07/2018 Repertorio n.: 95954 Rogante: DE FEO COSTANTINO		
	Sede: NAPOLI Registrazione: Sede: COMPRAVENDITA IST. 221259/18 (n. 26705.1/2018)		

Unità immobiliari n. 1

Tributi erariali: Euro 0,90

Visura telematica

\* Codice Fiscale Validato in Anagrafe Tributaria

# Visura per immobile

## Situazione degli atti informatizzati al 16/11/2018

<b>Dati della richiesta</b>	<b>Comune di GIUGLIANO IN CAMPANIA ( Codice: E054)</b>
	<b>Provincia di NAPOLI</b>
<b>Catasto Terreni</b>	<b>Foglio: 84 Particella: 58</b>

### Immobile

N.	DATI IDENTIFICATIVI			DATI CLASSAMENTO						DATI DERIVANTI DA	
	Foglio	Particella	Sub	Porz	Qualità Classe	Superficie(m²)		Deduz	Reddito		
						ha	are ca		Dominicale		Agrario
<b>1</b>	<b>84</b>	<b>58</b>		-	<b>FRUTTETO 4</b>	<b>43</b>	<b>35</b>	<b>B2D</b>	<b>Euro 69,40</b>	<b>Euro 57,09</b>	<b>Impianto meccanografico del 12/09/1973</b>
								<b>L. 134.385</b>	<b>L. 110.543</b>		
<b>Notifica</b>						<b>Partita</b>					

### INTESTATI

N.	DATI ANAGRAFICI	CODICE FISCALE	DIRITTI E ONERI REALI
1	ORSI Chiara nata a POZZUOLI il 04/11/1958	RSOCHR58S44G964F*	(1) Proprieta` per 1/3 in regime di separazione dei beni
2	ORSI Maria Rosaria nata a POZZUOLI il 20/07/1960	RSOMRS60L60G964N*	(1) Proprieta` per 1/3
3	ORSI Patrizia nata a POZZUOLI il 07/02/1963	RSOPRZ63B47G964K*	(1) Proprieta` per 1/3 in regime di separazione dei beni
<b>DATI DERIVANTI DA</b>		ISTRUMENTO (ATTO PUBBLICO) del 28/07/2006 Nota presentata con Modello Unico in atti dal 07/08/2006 Repertorio n.: 7798 Rogante: FABROCINI SILVANA Sede: ACERRA	
		Registrazione: Sede: DIVISIONE (n. 32191.6/2006)	

Unità immobiliari n. 1

Tributi erariali: Euro 0,90

Visura telematica

\* Codice Fiscale Validato in Anagrafe Tributaria

## Visura per immobile

### Situazione degli atti informatizzati al 16/11/2018

<b>Dati della richiesta</b>	<b>Comune di GIUGLIANO IN CAMPANIA ( Codice: E054)</b>
	<b>Provincia di NAPOLI</b>
<b>Catasto Terreni</b>	<b>Foglio: 84 Particella: 13</b>

#### Immobile

N.	DATI IDENTIFICATIVI			DATI CLASSAMENTO						DATI DERIVANTI DA	
	Foglio	Particella	Sub	Porz	Qualità Classe	Superficie(m²)		Deduz	Reddito		
						ha	are ca		Dominicale		Agrario
<b>1</b>	<b>84</b>	<b>13</b>		-	<b>SEMINATIVO 3</b>	<b>82</b>	<b>14</b>	<b>B2D</b>	<b>Euro 97,57</b>	<b>Euro 48,79</b>	<b>Impianto meccanografico del 12/09/1973</b>
								<b>L. 188.922</b>	<b>L. 94.461</b>		

<b>Notifica</b>		<b>Partita</b>	
-----------------	--	----------------	--

<b>Annotazioni</b>	cava di pozzolana
--------------------	-------------------

#### INTESTATI

N.	DATI ANAGRAFICI	CODICE FISCALE	DIRITTI E ONERI REALI
1	ORSI Chiara nata a POZZUOLI il 04/11/1958	RSOCHR58S44G964F*	(1) Proprieta` per 1/3 in regime di separazione dei beni
2	ORSI Maria Rosaria nata a POZZUOLI il 20/07/1960	RSOMRS60L60G964N*	(1) Proprieta` per 1/3
3	ORSI Patrizia nata a POZZUOLI il 07/02/1963	RSOPRZ63B47G964K*	(1) Proprieta` per 1/3 in regime di separazione dei beni
<b>DATI DERIVANTI DA</b>		ISTRUMENTO (ATTO PUBBLICO) del 28/07/2006 Nota presentata con Modello Unico in atti dal 07/08/2006 Repertorio n.: 7798 Rogante: FABROCINI SILVANA Sede: ACERRA	
		Registrazione: Sede: DIVISIONE (n. 32191.6/2006)	

Unità immobiliari n. 1

Tributi erariali: Euro 0,90

Visura telematica

\* Codice Fiscale Validato in Anagrafe Tributaria

## Visura per immobile

### Situazione degli atti informatizzati al 14/11/2018

<b>Dati della richiesta</b>	<b>Comune di GIUGLIANO IN CAMPANIA ( Codice: E054)</b>
	<b>Provincia di NAPOLI</b>
<b>Catasto Terreni</b>	<b>Foglio: 84 Particella: 490</b>

#### Immobile

N.	DATI IDENTIFICATIVI			DATI CLASSAMENTO						DATI DERIVANTI DA	
	Foglio	Particella	Sub	Porz	Qualità Classe	Superficie(m²)		Deduz	Reddito		
						ha	are ca		Dominicale		Agrario
<b>1</b>	<b>84</b>	<b>490</b>		-	<b>VIGNETO 1</b>	<b>61</b>	<b>77</b>	<b>B2D</b>	<b>Euro 110,06</b>	<b>Euro 66,99</b>	<b>FRAZIONAMENTO del 10/05/2001 protocollo n. 334511 in atti dal 10/05/2001 (n. 2765.1/1996)</b>
								<b>L. 213.107</b>	<b>L. 129.717</b>		
<b>Notifica</b>						<b>Partita</b>					

#### INTESTATO

N.	DATI ANAGRAFICI	CODICE FISCALE	DIRITTI E ONERI REALI
1	NARDELLI Maria Gioconda nata a BOLOGNA il 03/05/1959	NRDMGC59E43A944T*	(1) Proprieta` per 1/1 in regime di separazione dei beni
<b>DATI DERIVANTI DA</b>		ISTRUMENTO (ATTO PUBBLICO) del 11/03/2005 Nota presentata con Modello Unico in atti dal 21/03/2005 Repertorio n.: 161818 Rogante: MONDA ALFONSO Sede: NAPOLI	
Registrazione: Sede: COMPRAVENDITA (n. 8103.1/2005)			

Unità immobiliari n. 1

Tributi erariali: Euro 0,90

Visura telematica

\* Codice Fiscale Validato in Anagrafe Tributaria

## Visura per immobile

### Situazione degli atti informatizzati al 14/11/2018

<b>Dati della richiesta</b>	<b>Comune di GIUGLIANO IN CAMPANIA ( Codice: E054)</b>
<b>Catasto Terreni</b>	<b>Provincia di NAPOLI</b> <b>Foglio: 84 Particella: 491</b>

#### Immobile

N.	DATI IDENTIFICATIVI			DATI CLASSAMENTO						DATI DERIVANTI DA
	Foglio	Particella	Sub	Porz	Qualità Classe	Superficie(m <sup>2</sup> )	Deduz	Reddito		
						ha are ca		Dominicale	Agrario	
<b>1</b>	<b>84</b>	<b>491</b>		-	<b>VIGNETO 1</b>	<b>61 77</b>	<b>B2D</b>	<b>Euro 110,06</b> <b>L. 213.107</b>	<b>Euro 66,99</b> <b>L. 129.717</b>	<b>FRAZIONAMENTO del 10/05/2001 protocollo n. 334511 in atti dal 10/05/2001 (n. 2765.1/1996)</b>
<b>Notifica</b>					<b>Partita</b>					

#### INTESTATI

N.	DATI ANAGRAFICI	CODICE FISCALE	DIRITTI E ONERI REALI
1	NARDELLI Antonio nato a NAPOLI il 21/03/1962	NRDNTN62C21F839A*	(1) Proprieta` per 500/1000
2	NARDELLI Maria Gioconda nata a BOLOGNA il 03/05/1959	NRDMGC59E43A944T*	(1) Proprieta` per 500/1000
<b>DATI DERIVANTI DA</b>		RETTIFICA DI INTESTAZIONE ALL'ATTUALITA' del 19/12/2009 protocollo n. NA0995148 in atti dal 08/11/2010 Registrazione: Sede: CONSOLIDAMENTO USUFRUTTO (n. 46400.1/2010)	

Unità immobiliari n. 1

Tributi erariali: Euro 0,90

Visura telematica

\* Codice Fiscale Validato in Anagrafe Tributaria



## Visura per immobile

### Situazione degli atti informatizzati al 14/11/2018

<b>Dati della richiesta</b>	<b>Comune di GIUGLIANO IN CAMPANIA ( Codice: E054)</b>
	<b>Provincia di NAPOLI</b>
<b>Catasto Terreni</b>	<b>Foglio: 84 Particella: 488</b>

#### Immobile

N.	DATI IDENTIFICATIVI			DATI CLASSAMENTO						DATI DERIVANTI DA		
	Foglio	Particella	Sub	Porz	Qualità Classe	Superficie(m²)		Deduz	Reddito			
						ha	are ca		Dominicale		Agrario	
<b>1</b>	<b>84</b>	<b>488</b>		-	<b>VIGNETO 1</b>	<b>1</b>	<b>60</b>	<b>91</b>	<b>B2D</b>	<b>Euro 286,71</b> <b>L. 555.140</b>	<b>Euro 174,52</b> <b>L. 337.911</b>	<b>FRAZIONAMENTO del 10/05/2001 protocollo n. 334511 in atti dal 10/05/2001 (n. 2765.1/1996)</b>
<b>Notifica</b>				<b>Partita</b>								

#### INTESTATI

N.	DATI ANAGRAFICI	CODICE FISCALE	DIRITTI E ONERI REALI
1	NARDELLI Antonio nato a NAPOLI il 21/03/1962	NRDNTN62C21F839A*	(1) Proprieta` per 500/1000
2	NARDELLI Maria Gioconda nata a BOLOGNA il 03/05/1959	NRDMGC59E43A944T*	(1) Proprieta` per 500/1000
<b>DATI DERIVANTI DA</b>		RETTIFICA DI INTESTAZIONE ALL'ATTUALITA' del 19/12/2009 protocollo n. NA0995148 in atti dal 08/11/2010 Registrazione: Sede: CONSOLIDAMENTO USUFRUTTO (n. 46400.1/2010)	

Unità immobiliari n. 1

Tributi erariali: Euro 0,90

Visura telematica

\* Codice Fiscale Validato in Anagrafe Tributaria

## Visura per immobile

### Situazione degli atti informatizzati al 14/11/2018

<b>Dati della richiesta</b>	<b>Comune di GIUGLIANO IN CAMPANIA ( Codice: E054)</b>
	<b>Provincia di NAPOLI</b>
<b>Catasto Terreni</b>	<b>Foglio: 84 Particella: 486</b>

#### Immobile

N.	DATI IDENTIFICATIVI			DATI CLASSAMENTO						DATI DERIVANTI DA		
	Foglio	Particella	Sub	Porz	Qualità Classe	Superficie(m²)		Deduz	Reddito			
						ha	are ca		Dominicale		Agrario	
<b>1</b>	<b>84</b>	<b>486</b>		-	<b>VIGNETO 1</b>	<b>2</b>	<b>06</b>	<b>84</b>	<b>B2D</b>	<b>Euro 368,54</b> <b>L. 713.598</b>	<b>Euro 224,33</b> <b>L. 434.364</b>	<b>FRAZIONAMENTO del 10/05/2001 protocollo n. 334511 in atti dal 10/05/2001 (n. 2765.1/1996)</b>
<b>Notifica</b>				<b>Partita</b>								

#### INTESTATI

N.	DATI ANAGRAFICI	CODICE FISCALE	DIRITTI E ONERI REALI
1	NARDELLI Antonio nato a NAPOLI il 21/03/1962	NRDNTN62C21F839A*	(1) Proprieta` per 500/1000
2	NARDELLI Maria Gioconda nata a BOLOGNA il 03/05/1959	NRDMGC59E43A944T*	(1) Proprieta` per 500/1000
<b>DATI DERIVANTI DA</b>		RETTIFICA DI INTESTAZIONE ALL'ATTUALITA' del 19/12/2009 protocollo n. NA0995148 in atti dal 08/11/2010 Registrazione: Sede: CONSOLIDAMENTO USUFRUTTO (n. 46400.1/2010)	

Unità immobiliari n. 1

Tributi erariali: Euro 0,90

Visura telematica

\* Codice Fiscale Validato in Anagrafe Tributaria

## Visura per immobile

### Situazione degli atti informatizzati al 14/11/2018

<b>Dati della richiesta</b>	<b>Comune di GIUGLIANO IN CAMPANIA ( Codice: E054)</b>
<b>Catasto Terreni</b>	<b>Provincia di NAPOLI</b> <b>Foglio: 84 Particella: 28</b>

#### Immobile

N.	DATI IDENTIFICATIVI			DATI CLASSAMENTO					DATI DERIVANTI DA			
	Foglio	Particella	Sub	Porz	Qualità Classe	Superficie(m²)		Deduz		Reddito		
						ha	are ca			Dominicale	Agrario	
1	84	28		-	FRUTT IRRIG 4	2	49	08		Euro 836,15 L. 1.619.020	Euro 315,17 L. 610.246	Impianto meccanografico del 12/09/1973
<b>Notifica</b>					<b>Partita</b>							

#### INTESTATI

N.	DATI ANAGRAFICI	CODICE FISCALE	DIRITTI E ONERI REALI
1	MARZANO Adelaide nata a NAPOLI il 11/12/1980	MRZDLD80T51F839Y*	(1) Proprieta` per 1/9
2	MARZANO Arturo nato a MARANO DI NAPOLI il 04/05/1952	MRZRTR52E04E906X*	(1) Proprieta` per 1/3 in regime di separazione dei beni
3	MARZANO Francesco Saverio nato a NAPOLI il 16/02/1985	MRZFNC85B16F839R*	(1) Proprieta` per 1/9
4	MARZANO Leopoldo nato a MARANO DI NAPOLI il 08/04/1950	MRZLLD50D08E906Z*	(1) Proprieta` per 1/3 in regime di separazione dei beni
5	RINALDI Vittoria nata a NAPOLI il 20/08/1954	RNLVTR54M60F839L*	(1) Proprieta` per 1/9
<b>DATI DERIVANTI DA</b>		DENUNZIA (NEI PASSAGGI PER CAUSA DI MORTE) del 13/09/2015 protocollo n. NA0150860 in atti dal 22/05/2018 Rogante: RINALDI Sede: NAPOLI Registrazione: UU Sede: NAPOLI Volume: 9990 n: 2232 del 13/09/2016 DICHIARAZIONE DI SUCCESSIONE (n. 18782.1/2018)	

Unità immobiliari n. 1

Tributi erariali: Euro 0,90

Visura telematica

\* Codice Fiscale Validato in Anagrafe Tributaria

# Visura per immobile

## Situazione degli atti informatizzati al 14/11/2018

<b>Dati della richiesta</b>	<b>Comune di GIUGLIANO IN CAMPANIA ( Codice: E054)</b>
<b>Catasto Terreni</b>	<b>Provincia di NAPOLI</b> <b>Foglio: 84 Particella: 70</b>

### Immobile

N.	DATI IDENTIFICATIVI			DATI CLASSAMENTO					DATI DERIVANTI DA	
	Foglio	Particella	Sub	Porz	Qualità Classe	Superficie(m²)	Deduz	Reddito		
						ha are ca		Dominicale		Agrario
<b>1</b>	<b>84</b>	<b>70</b>		-	<b>VIGNETO 1</b>	<b>20 80</b>	<b>B2D</b>	<b>Euro 37,06</b> <b>L. 71.760</b>	<b>Euro 22,56</b> <b>L. 43.680</b>	<b>Impianto meccanografico del 12/09/1973</b>
<b>Notifica</b>					<b>Partita</b>					

### INTESTATI

N.	DATI ANAGRAFICI	CODICE FISCALE	DIRITTI E ONERI REALI
1	MARZANO Adelaide nata a NAPOLI il 11/12/1980	MRZDLD80T51F839Y*	(1) Proprieta` per 1/9
2	MARZANO Arturo nato a MARANO DI NAPOLI il 04/05/1952	MRZRTR52E04E906X*	(1) Proprieta` per 1/3 in regime di separazione dei beni
3	MARZANO Francesco Saverio nato a NAPOLI il 16/02/1985	MRZFNC85B16F839R*	(1) Proprieta` per 1/9
4	MARZANO Leopoldo nato a MARANO DI NAPOLI il 08/04/1950	MRZLLD50D08E906Z*	(1) Proprieta` per 1/3 in regime di separazione dei beni
5	RINALDI Vittoria nata a NAPOLI il 20/08/1954	RNLVTR54M60F839L*	(1) Proprieta` per 1/9
<b>DATI DERIVANTI DA</b>	DENUNZIA (NEI PASSAGGI PER CAUSA DI MORTE) del 13/09/2015 protocollo n. NA0150860 in atti dal 22/05/2018 Rogante: RINALDI Sede: NAPOLI Registrazione: UU Sede: NAPOLI Volume: 9990 n: 2232 del 13/09/2016 DICHIARAZIONE DI SUCCESSIONE (n. 18782.1/2018)		

Unità immobiliari n. 1

Tributi erariali: Euro 0,90

Visura telematica

\* Codice Fiscale Validato in Anagrafe Tributaria

## Visura per immobile

### Situazione degli atti informatizzati al 14/11/2018

<b>Dati della richiesta</b>	<b>Comune di GIUGLIANO IN CAMPANIA ( Codice: E054)</b>
	<b>Provincia di NAPOLI</b>
<b>Catasto Terreni</b>	<b>Foglio: 84 Particella: 57</b>

#### Immobile

N.	DATI IDENTIFICATIVI			DATI CLASSAMENTO						DATI DERIVANTI DA	
	Foglio	Particella	Sub	Porz	Qualità Classe	Superficie(m²)		Deduz	Reddito		
						ha	are ca		Dominicale		Agrario
<b>1</b>	<b>84</b>	<b>57</b>		-	<b>SEMIN IRRIG 4</b>	<b>34</b>	<b>35</b>	<b>B2D</b>	<b>Euro 61,20</b>	<b>Euro 23,06</b>	<b>Tabella di variazione del 18/02/2010 protocollo n. NA0146850 in atti dal 18/02/2010 MODIFICA ORDINAMENTO COLTURALE (n. 381.1/2010)</b>
<b>Notifica</b>				<b>Partita</b>							
<b>Annotazioni</b>				di stadio: variazione di qualità su dichiarazione di parte							

#### INTESTATO

N.	DATI ANAGRAFICI	CODICE FISCALE	DIRITTI E ONERI REALI
1	MARECASA SRL con sede in NAPOLI	06395070631*	(1) Proprietà per 1/1
<b>DATI DERIVANTI DA</b>		ISTRUMENTO (ATTO PUBBLICO) del 03/12/2008 Nota presentata con Modello Unico in atti dal 11/12/2008 Repertorio n.: 44707 Rogante: MARGARITA VITTORIO Sede: NAPOLI	
Registrazione: Sede: COMPRAVENDITA (n. 44807.1/2008)			

Unità immobiliari n. 1

Tributi erariali: Euro 0,90

Visura telematica

\* Codice Fiscale Validato in Anagrafe Tributaria

## Visura per immobile

### Situazione degli atti informatizzati al 14/11/2018

<b>Dati della richiesta</b>	<b>Comune di GIUGLIANO IN CAMPANIA ( Codice: E054)</b>
	<b>Provincia di NAPOLI</b>
<b>Catasto Terreni</b>	<b>Foglio: 84 Particella: 489</b>

#### Immobile

N.	DATI IDENTIFICATIVI			DATI CLASSAMENTO						DATI DERIVANTI DA		
	Foglio	Particella	Sub	Porz	Qualità Classe	Superficie(m²)		Deduz	Reddito			
						ha	are ca		Dominicale		Agrario	
<b>1</b>	<b>84</b>	<b>489</b>		-	<b>VIGNETO 1</b>	<b>1</b>	<b>56</b>	<b>55</b>	<b>B2D</b>	<b>Euro 278,94</b> <b>L. 540.098</b>	<b>Euro 169,79</b> <b>L. 328.755</b>	<b>FRAZIONAMENTO del 10/05/2001 protocollo n. 334511 in atti dal 10/05/2001 (n. 2765.1/1996)</b>
<b>Notifica</b>				<b>Partita</b>								

#### INTESTATO

N.	DATI ANAGRAFICI	CODICE FISCALE	DIRITTI E ONERI REALI
1	NARDELLI Maria Gioconda nata a BOLOGNA il 03/05/1959	NRDMGC59E43A944T*	(1) Proprieta` per 1/1 in regime di separazione dei beni
<b>DATI DERIVANTI DA</b>		ISTRUMENTO (ATTO PUBBLICO) del 11/03/2005 Nota presentata con Modello Unico in atti dal 21/03/2005 Repertorio n.: 161818 Rogante: MONDA ALFONSO Sede: NAPOLI	
Registrazione: Sede: COMPRASVENDITA (n. 8103.1/2005)			

Unità immobiliari n. 1

Tributi erariali: Euro 0,90

Visura telematica

\* Codice Fiscale Validato in Anagrafe Tributaria

## Visura per immobile

### Situazione degli atti informatizzati al 14/11/2018

<b>Dati della richiesta</b>	<b>Comune di GIUGLIANO IN CAMPANIA ( Codice: E054)</b>
	<b>Provincia di NAPOLI</b>
<b>Catasto Terreni</b>	<b>Foglio: 84 Particella: 487</b>

#### Immobile

N.	DATI IDENTIFICATIVI			DATI CLASSAMENTO						DATI DERIVANTI DA		
	Foglio	Particella	Sub	Porz	Qualità Classe	Superficie(m²)		Deduz	Reddito			
						ha	are ca		Dominicale		Agrario	
<b>1</b>	<b>84</b>	<b>487</b>		-	<b>VIGNETO 1</b>	<b>1</b>	<b>65</b>	<b>10</b>	<b>B2D</b>	<b>Euro 294,17</b> <b>L. 569.595</b>	<b>Euro 179,06</b> <b>L. 346.710</b>	<b>FRAZIONAMENTO del 10/05/2001 protocollo n. 334511 in atti dal 10/05/2001 (n. 2765.1/1996)</b>
<b>Notifica</b>				<b>Partita</b>								

#### INTESTATO

N.	DATI ANAGRAFICI	CODICE FISCALE	DIRITTI E ONERI REALI
1	NARDELLI Maria Gioconda nata a BOLOGNA il 03/05/1959	NRDMGC59E43A944T*	(1) Proprieta` per 1/1 in regime di separazione dei beni
<b>DATI DERIVANTI DA</b>		ISTRUMENTO (ATTO PUBBLICO) del 11/03/2005 Nota presentata con Modello Unico in atti dal 21/03/2005 Repertorio n.: 161818 Rogante: MONDA ALFONSO Sede: NAPOLI	
Registrazione: Sede: COMPRAVENDITA (n. 8103.1/2005)			

Unità immobiliari n. 1

Tributi erariali: Euro 0,90

Visura telematica

\* Codice Fiscale Validato in Anagrafe Tributaria

## Visura per immobile

### Situazione degli atti informatizzati al 14/11/2018

<b>Dati della richiesta</b>	<b>Comune di GIUGLIANO IN CAMPANIA ( Codice: E054)</b>
	<b>Provincia di NAPOLI</b>
<b>Catasto Terreni</b>	<b>Foglio: 84 Particella: 56</b>

#### Immobile

N.	DATI IDENTIFICATIVI			DATI CLASSAMENTO						DATI DERIVANTI DA
	Foglio	Particella	Sub	Porz	Qualità Classe	Superficie(m²)	Deduz	Reddito		
						ha are ca		Dominicale	Agrario	
<b>1</b>	<b>84</b>	<b>56</b>		-	<b>SEMIN IRRIG 4</b>	<b>54 00</b>	<b>B2D</b>	<b>Euro 96,22</b>	<b>Euro 36,26</b>	<b>Tabella di variazione del 18/02/2010 protocollo n. NA0146850 in atti dal 18/02/2010 MODIFICA ORDINAMENTO COLTURALE (n. 381.1/2010)</b>
<b>Notifica</b>						<b>Partita</b>				
<b>Annotazioni</b>	di stadio: variazione di qualità su dichiarazione di parte									

#### INTESTATO

N.	DATI ANAGRAFICI	CODICE FISCALE	DIRITTI E ONERI REALI
1	MARECASA SRL con sede in NAPOLI	06395070631*	(1) Proprietà per 1/1
<b>DATI DERIVANTI DA</b>	ISTRUMENTO (ATTO PUBBLICO) del 03/12/2008 Nota presentata con Modello Unico in atti dal 11/12/2008 Repertorio n.: 44707 Rogante: MARGARITA VITTORIO Sede: NAPOLI		
	Registrazione: Sede: COMPRAVENDITA (n. 44807.1/2008)		

Unità immobiliari n. 1

Tributi erariali: Euro 0,90

Visura telematica

\* Codice Fiscale Validato in Anagrafe Tributaria



## Visura per immobile

### Situazione degli atti informatizzati al 14/11/2018

<b>Dati della richiesta</b>	<b>Comune di GIUGLIANO IN CAMPANIA ( Codice: E054)</b>
	<b>Provincia di NAPOLI</b>
<b>Catasto Terreni</b>	<b>Foglio: 84 Particella: 14</b>

#### Immobile

N.	DATI IDENTIFICATIVI			DATI CLASSAMENTO						DATI DERIVANTI DA		
	Foglio	Particella	Sub	Porz	Qualità Classe	Superficie(m²)		Deduz	Reddito			
						ha	are ca		Dominicale		Agrario	
<b>1</b>	<b>84</b>	<b>14</b>		-	<b>SEMIN IRRIG 4</b>	<b>1</b>	<b>76</b>	<b>05</b>	<b>B2D</b>	<b>Euro 313,68</b>	<b>Euro 118,20</b>	<b>Tabella di variazione del 18/02/2010 protocollo n. NA0146850 in atti dal 18/02/2010 MODIFICA ORDINAMENTO COLTURALE (n. 381.1/2010)</b>
<b>Notifica</b>				<b>Partita</b>								
<b>Annotazioni</b>				di stadio: variazione di qualità su dichiarazione di parte								

#### INTESTATO

N.	DATI ANAGRAFICI	CODICE FISCALE	DIRITTI E ONERI REALI
1	MARECASA SRL con sede in NAPOLI	06395070631*	(1) Proprietà per 1/1
<b>DATI DERIVANTI DA</b>		ISTRUMENTO (ATTO PUBBLICO) del 03/12/2008 Nota presentata con Modello Unico in atti dal 11/12/2008 Repertorio n.: 44707 Rogante: MARGARITA VITTORIO Sede: NAPOLI	
		Registrazione: Sede: COMPRAVENDITA (n. 44807.1/2008)	

Unità immobiliari n. 1

Tributi erariali: Euro 0,90

Visura telematica

\* Codice Fiscale Validato in Anagrafe Tributaria

# Visura per immobile

## Situazione degli atti informatizzati al 14/11/2018

<b>Dati della richiesta</b>	<b>Comune di GIUGLIANO IN CAMPANIA ( Codice: E054)</b>
	<b>Provincia di NAPOLI</b>
<b>Catasto Terreni</b>	<b>Foglio: 84 Particella: 514</b>

### Immobile

N.	DATI IDENTIFICATIVI			DATI CLASSAMENTO					DATI DERIVANTI DA			
	Foglio	Particella	Sub	Porz	Qualità Classe	Superficie(m²)		Deduz		Reddito		
						ha	are ca			Dominicale	Agrario	
1	84	514		-	BOSCO CEDUO U	1	14	97		Euro 17,81 L. 34.491	Euro 3,56 L. 6.898	<b>VARIAZIONE D'UFFICIO del 14/05/1998 protocollo n. 622113 in atti dal 25/09/2001 TF 50631/1998 (n. 2160.2/2001)</b>
<b>Notifica</b>								<b>Partita</b>				
<b>Annotazioni</b>				ultimo comma art. 18 legge 47/85								

### INTESTATI

N.	DATI ANAGRAFICI	CODICE FISCALE	DIRITTI E ONERI REALI
1	CRISCITIELLO Anna Virginia nata a FOGGIA il 02/02/1970	CRSNVR70B42D643Z*	(1) Proprieta` per 166/1000
2	ROSANO Aniello nato a NAPOLI il 08/04/1967	RSNNLL67D08F839O	(1) Proprieta` per 500/1000
3	ROSANO Antonio nato a AVELLINO il 27/02/2003	RSNNTN03B27A509N*	(1) Proprieta` per 167/1000
4	ROSANO Gennaro nato a AVELLINO il 18/02/2000	RSNGNR00B18A509O	(1) Proprieta` per 167/1000
<b>DATI DERIVANTI DA</b>		ISTRUMENTO (ATTO PUBBLICO) del 23/02/1998 protocollo n. NA0944447 Voltura in atti dal 06/11/2009 Repertorio n.: 107807 Rogante: DEL BALZO Sede: NAPOLI Registrazione PU Sede: NAPOLI n: 1876 del 31/08/2000 COMPRAVENDITA E DIVISIONE (n. 45287.3/2009)	

Unità immobiliari n. 1

Tributi erariali: Euro 0,90

Visura telematica

\* Codice Fiscale Validato in Anagrafe Tributaria

# Visura per immobile

## Situazione degli atti informatizzati al 14/11/2018

<b>Dati della richiesta</b>	<b>Comune di GIUGLIANO IN CAMPANIA ( Codice: E054)</b>
	<b>Provincia di NAPOLI</b>
<b>Catasto Terreni</b>	<b>Foglio: 84 Particella: 67</b>

### Immobile

N.	DATI IDENTIFICATIVI			DATI CLASSAMENTO						DATI DERIVANTI DA	
	Foglio	Particella	Sub	Porz	Qualità Classe	Superficie(m²)		Deduz	Reddito		
						ha	are ca		Dominicale		Agrario
<b>1</b>	<b>84</b>	<b>67</b>		-	<b>FRUTTETO 4</b>	<b>26</b>	<b>75</b>	<b>B2D</b>	<b>Euro 42,83</b>	<b>Euro 35,23</b>	<b>VARIAZIONE D'UFFICIO del 24/03/1998 in atti dal 25/03/1998 RICORSO 223/98 (n. 90146.1/1998)</b>
									<b>L. 82.925</b>	<b>L. 68.213</b>	

<b>Notifica</b>		<b>Partita</b>	
-----------------	--	----------------	--

<b>Annotazioni</b>	per scambio di superficie con la p.lla 66 a seguito di revisione ordinaria
--------------------	--

### INTESTATI

N.	DATI ANAGRAFICI	CODICE FISCALE	DIRITTI E ONERI REALI
1	ROSANO Aniello nato a CASORIA il 08/04/1967	RSNNLL67D08B990Y*	(1) Proprieta` per 500/1000
2	ROSANO Rocco nato a CASORIA il 27/09/1968	RSNRCC68P27B990R*	(1) Proprieta` per 500/1000

<b>DATI DERIVANTI DA</b>	ISTRUMENTO (ATTO PUBBLICO) del 26/06/2010 protocollo n. NA0270448 Voltura in atti dal 13/06/2013 Repertorio n.: 23723 Rogante: NOT SCARNECCHIA Sede: POMIGLIANO D' ARCO Registrazione: Sede: DONAZIONI (n. 30543.1/2013)
--------------------------	--

Unità immobiliari n. 1

Tributi erariali: Euro 0,90

Visura telematica

\* Codice Fiscale Validato in Anagrafe Tributaria

# Visura per immobile

## Situazione degli atti informatizzati al 14/11/2018

<b>Dati della richiesta</b>	<b>Comune di GIUGLIANO IN CAMPANIA ( Codice: E054)</b>
	<b>Provincia di NAPOLI</b>
<b>Catasto Terreni</b>	<b>Foglio: 84 Particella: 511</b>

### Immobile

N.	DATI IDENTIFICATIVI			DATI CLASSAMENTO					DATI DERIVANTI DA			
	Foglio	Particella	Sub	Porz	Qualità Classe	Superficie(m²)		Deduz	Reddito			
						ha	are		ca	Dominicale	Agrario	
<b>1</b>	<b>84</b>	<b>511</b>		-	<b>FRUTT IRRIG 4</b>	<b>1</b>	<b>57</b>	<b>28</b>		<b>Euro 527,98</b> <b>L. 1.022.320</b>	<b>Euro 199,01</b> <b>L. 385.336</b>	<b>VARIAZIONE D'UFFICIO del 14/05/1998 protocollo n. 622113 in atti dal 25/09/2001 TF 50631/1998 (n. 2160.1/2001)</b>
<b>Notifica</b>								<b>Partita</b>				
<b>Annotazioni</b>				ultimo comma art. 18 legge 47/85								

### INTESTATI

N.	DATI ANAGRAFICI	CODICE FISCALE	DIRITTI E ONERI REALI
1	CRISCITIELLO Anna Virginia nata a FOGGIA il 02/02/1970	CRSNVR70B42D643Z*	(1) Proprieta` per 166/1000
2	ROSANO Aniello nato a NAPOLI il 08/04/1967	RSNNLL67D08F839O	(1) Proprieta` per 500/1000
3	ROSANO Antonio nato a AVELLINO il 27/02/2003	RSNNTN03B27A509N*	(1) Proprieta` per 167/1000
4	ROSANO Gennaro nato a AVELLINO il 18/02/2000	RSNGNR00B18A509O	(1) Proprieta` per 167/1000
<b>DATI DERIVANTI DA</b>		ISTRUMENTO (ATTO PUBBLICO) del 23/02/1998 protocollo n. NA0944447 Voltura in atti dal 06/11/2009 Repertorio n.: 107807 Rogante: DEL BALZO Sede: NAPOLI Registrazione PU Sede: NAPOLI n: 1876 del 31/08/2000 COMPRAVENDITA E DIVISIONE (n. 45287.3/2009)	

Unità immobiliari n. 1

Tributi erariali: Euro 0,90

Visura telematica

\* Codice Fiscale Validato in Anagrafe Tributaria

## Visura per immobile

### Situazione degli atti informatizzati al 14/11/2018

<b>Dati della richiesta</b>	<b>Comune di GIUGLIANO IN CAMPANIA ( Codice: E054)</b>
	<b>Provincia di NAPOLI</b>
<b>Catasto Terreni</b>	<b>Foglio: 84 Particella: 734</b>

**Area di enti urbani e promiscui**

N.	DATI IDENTIFICATIVI			DATI CLASSAMENTO					DATI DERIVANTI DA		
	Foglio	Particella	Sub	Porz	Qualità Classe	Superficie(m <sup>2</sup> ) ha are ca	Deduz	Reddito			
								Dominicale	Agrario		
1	84	734		-	ENTE URBANO	73 75					<b>Tipo mappale del 19/05/2009 protocollo n. NA0449222 in atti dal 19/05/2009 (n. 449222.1/2009)</b>
<b>Notifica</b>						<b>Partita</b>	1				

Unità immobiliari n. 1

Tributi erariali: Euro 0,90

Visura telematica

## Visura per immobile

### Situazione degli atti informatizzati al 14/11/2018

<b>Dati della richiesta</b>	<b>Comune di GIUGLIANO IN CAMPANIA ( Codice: E054)</b>
	<b>Provincia di NAPOLI</b>
<b>Catasto Terreni</b>	<b>Foglio: 88 Particella: 337</b>

#### Immobile

N.	DATI IDENTIFICATIVI			DATI CLASSAMENTO						DATI DERIVANTI DA
	Foglio	Particella	Sub	Porz	Qualità Classe	Superficie(m <sup>2</sup> )	Deduz	Reddito		
						ha are ca		Dominicale	Agrario	
<b>1</b>	<b>88</b>	<b>337</b>		-	<b>FRUTTETO 2</b>	<b>62 00</b>	<b>B2D</b>	<b>Euro 163,30</b>	<b>Euro 86,45</b>	<b>VARIAZIONE D'UFFICIO del 28/03/2001 protocollo n. 223106 in atti dal 28/03/2001 (n. 2429.1/1997)</b>
							<b>L. 316.200</b>	<b>L. 167.400</b>		
<b>Notifica</b>				<b>Partita</b>						
<b>Annotazioni</b>	p.lla derivata da tf 2429/96 valido ai soli fini dell'art.18 l.47/85 ultimo comma									

#### INTESTATO

N.	DATI ANAGRAFICI	CODICE FISCALE	DIRITTI E ONERI REALI
1	NARDELLI Giovanni nato a GIUGLIANO IN CAMPANIA il 25/08/1950	NRDGNN50M25E054S*	(1) Proprieta` per 1000/1000
<b>DATI DERIVANTI DA</b>	ISTRUMENTO (ATTO PUBBLICO) del 29/09/1997 protocollo n. 679461 Voltura in atti dal 28/11/2002 Repertorio n.: 15882 Rogante: D`AMBROSIO IDA Sede: NAPOLI		
	Registrazione: UR Sede: NAPOLI n: 3327 del 15/10/1997 DIVISIONE - ISTANZA 678301/2002 (n. 9844.1/1997)		

Unità immobiliari n. 1

Tributi erariali: Euro 0,90

Visura telematica

\* Codice Fiscale Validato in Anagrafe Tributaria

## Visura per immobile

### Situazione degli atti informatizzati al 14/11/2018

<b>Dati della richiesta</b>	<b>Comune di GIUGLIANO IN CAMPANIA ( Codice: E054)</b>
	<b>Provincia di NAPOLI</b>
<b>Catasto Terreni</b>	<b>Foglio: 88 Particella: 338</b>

#### Immobile

N.	DATI IDENTIFICATIVI			DATI CLASSAMENTO						DATI DERIVANTI DA	
	Foglio	Particella	Sub	Porz	Qualità Classe	Superficie(m²)		Deduz	Reddito		
						ha	are ca		Dominicale		Agrario
<b>1</b>	<b>88</b>	<b>338</b>		-	<b>FRUTTETO 2</b>	<b>64</b>	<b>40</b>	<b>B2D</b>	<b>Euro 169,63</b>	<b>Euro 89,80</b>	<b>VARIAZIONE D'UFFICIO del 28/03/2001 protocollo n. 223106 in atti dal 28/03/2001 (n. 2429.1/1997)</b>
									<b>L. 328.440</b>	<b>L. 173.880</b>	
<b>Notifica</b>				<b>Partita</b>							
<b>Annotazioni</b>	p.lla derivata da tf 2429/96 valido ai soli fini dell'art.18 l.47/85 ultimo comma										

#### INTESTATO

N.	DATI ANAGRAFICI	CODICE FISCALE	DIRITTI E ONERI REALI
1	NARDELLI Nicola nato a GIUGLIANO IN CAMPANIA il 09/11/1939	NRDNCL39S09E054L*	(1) Proprieta` per 1000/1000
<b>DATI DERIVANTI DA</b>	ISTRUMENTO (ATTO PUBBLICO) del 29/09/1997 protocollo n. 679461 Voltura in atti dal 28/11/2002 Repertorio n.: 15882 Rogante: D`AMBROSIO IDA Sede: NAPOLI		
	Registrazione: UR Sede: NAPOLI n: 3327 del 15/10/1997 DIVISIONE - ISTANZA 678301/2002 (n. 9844.2/1997)		

Unità immobiliari n. 1

Tributi erariali: Euro 0,90

Visura telematica

\* Codice Fiscale Validato in Anagrafe Tributaria