

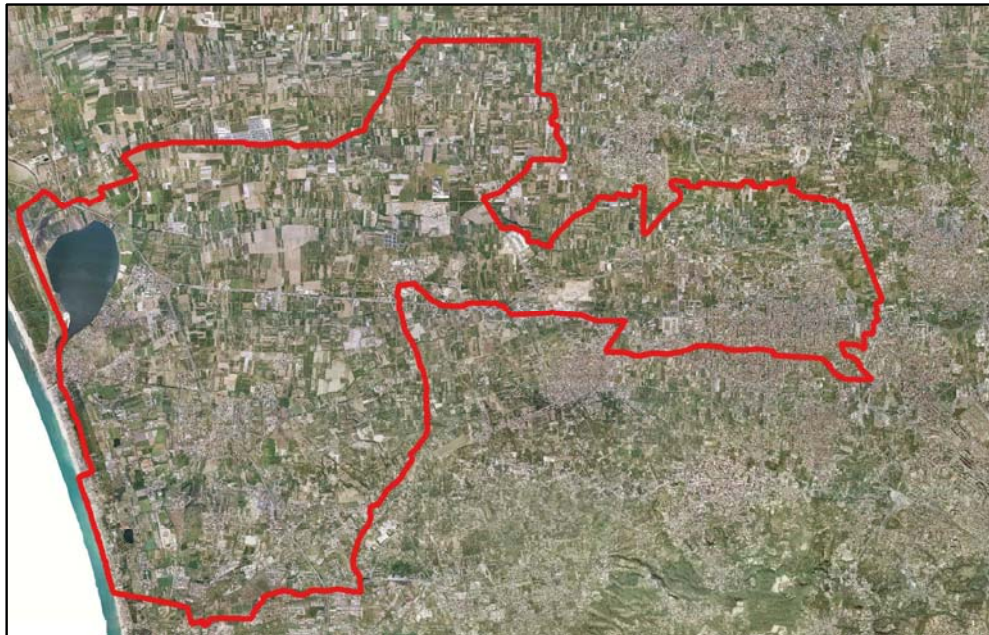

COMUNE DI GIUGLIANO

Provincia di Napoli



OGGETTO

CENSIMENTO COMUNALE DELLE CAVE ABBANDONATE (ai sensi dell'art. 30 della L.R. 54/85), CHIUSE E ATTIVE

CIG Z3223EDF21

IL TECNICO INCARICATO

Ing. Alessandro Ciccarelli

IL COMMITTENTE

Il Responsabile del Procedimento
Ing. Aniello Pirozzi

TITOLO ELABORATO

SCHEDA SITO 18

- *Scheda riepilogativa*
- *Planimetria su stralcio aerofotogrammetrico*
- *Planimetria su ortofoto*
- *Planimetria su stralcio catastale*

DATA	REV.	DESCRIZIONE	CODICE ELABORATO	SCALA
11/2018		Emissione	SC 18	varie
07/2019	01	Revisione a seguito richiesta di integrazioni da parte della committenza		

SCHEDA 18

COMUNE DI GIUGLIANO IN CAMPANIA					
CENSIMENTO DELLE CAVE DEL TERRITORIO COMUNALE					
SITO 18					
ID PROGETTO	18				
ID P.R.A.E.	63034-18				
ID P.R.B.	3034A500				
LOCALITA	S. P. Grotta dell'Olmo				
COORDINATE WGS 84 33N	COORDINATA X	423588			
	COORDINATA Y	4528532			
MATERIALE ESTRATTO	POZZOLANA				
DATI CATASTALI	FOGLIO	78	77		
	PARTICELLE	1, 96, 8, 10, 16, 109, 97, 101, 111, 20, 99, 98, 108, 32, 112, 105, 49, 31, 54	277, 275, 402, 404		
PROPRIETA	VEDERE VISURE CATASTALI ALLEGATE				
Superficie stimata (m ²)	106 313,00				
Volume stimato (m ³)	2 179 416,50				
DESTINAZIONE PRG	E1 - Zona Agricola Normale Rientra nel Comparto Estrattivo CO2NA_02 del PRAE - Gruppo Merceologico 6 - Pozzolana				
VINCOLI ESISTENTI (dati desunti dal S.I.T. del Comune di Giugliano)	- Rischio Idraulico				
NOTE	<p>CAVA AUTORIZZATA per le particelle 275, 277, 402, 404 del Foglio n. 78 del Comune di Giugliano in Campania -come da D.D. di proroga n. 1 del 30/01/2017 della Regione Campania</p> <p>CAVA A FINE COLTIVAZIONE per le restanti particelle su cui insiste un impianto di trattamento materiale di risulta</p> <p>Rientra nel censimento dei Siti Potenzialmente Contaminati dell'ex SIN "Litorale Domitio Flegreo ad Agro Aversano per i quali devono essere avviate, o sono in corso, le procedure di bonifica, e la cui competenza è stata trasferita alla Regione Campania con DM 11 gennaio 2013</p> <p>ALLEGATO 4-bis, Tabella 4-bis.1 al Piano Regionale di Bonifica della Campania (PRB) adottato con Deliberazione Giunta Regionale n.35 del 29/01/2019</p> <p>Indagini preliminari Eseguite/Monitoraggio pozzi spia</p>				

SITO 18: PLANIMETRIA SU STRALCIO AEROFOTGRAMMETRICO

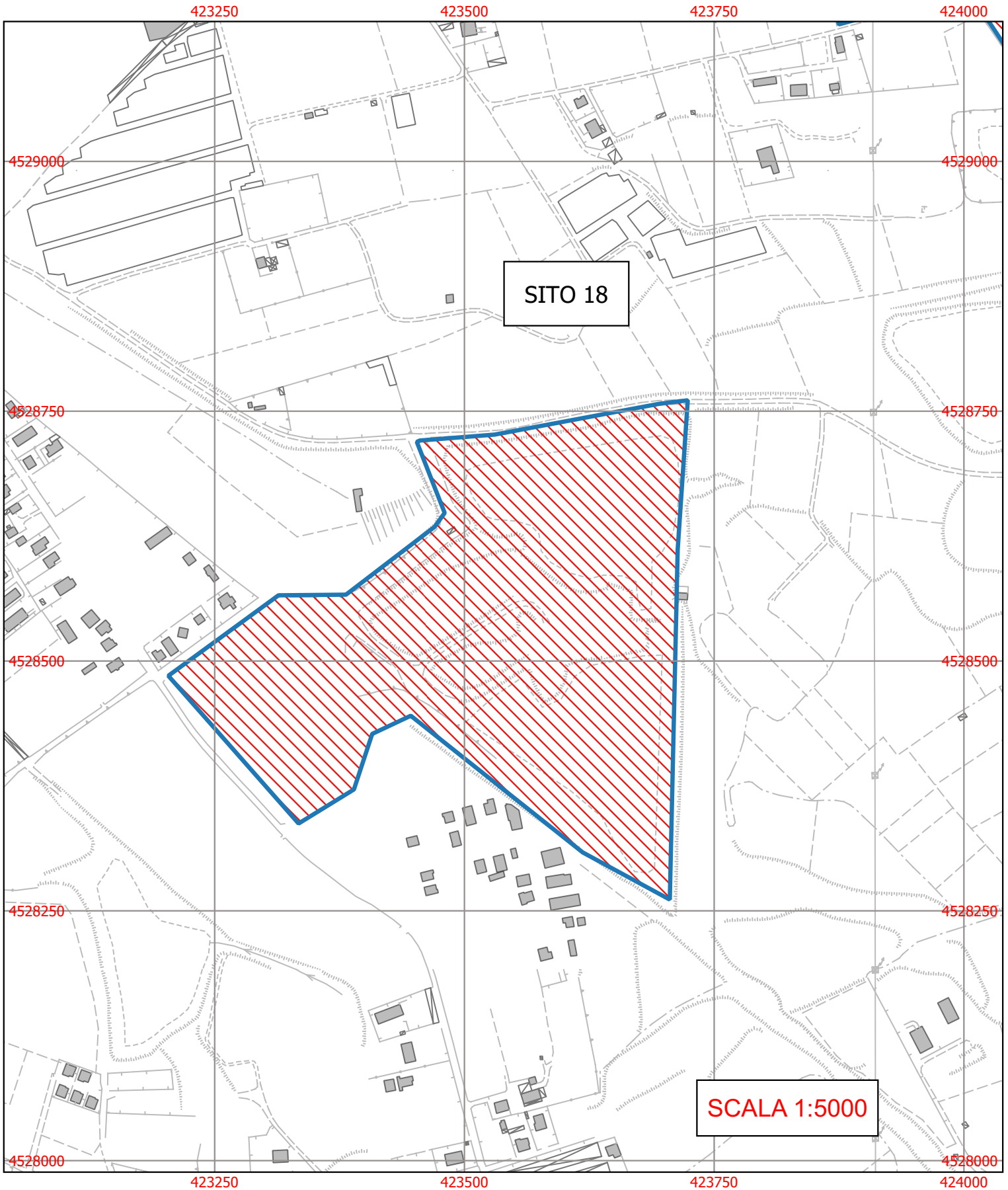

SITO 18: PLANIMETRIA SU ORTOFOTO

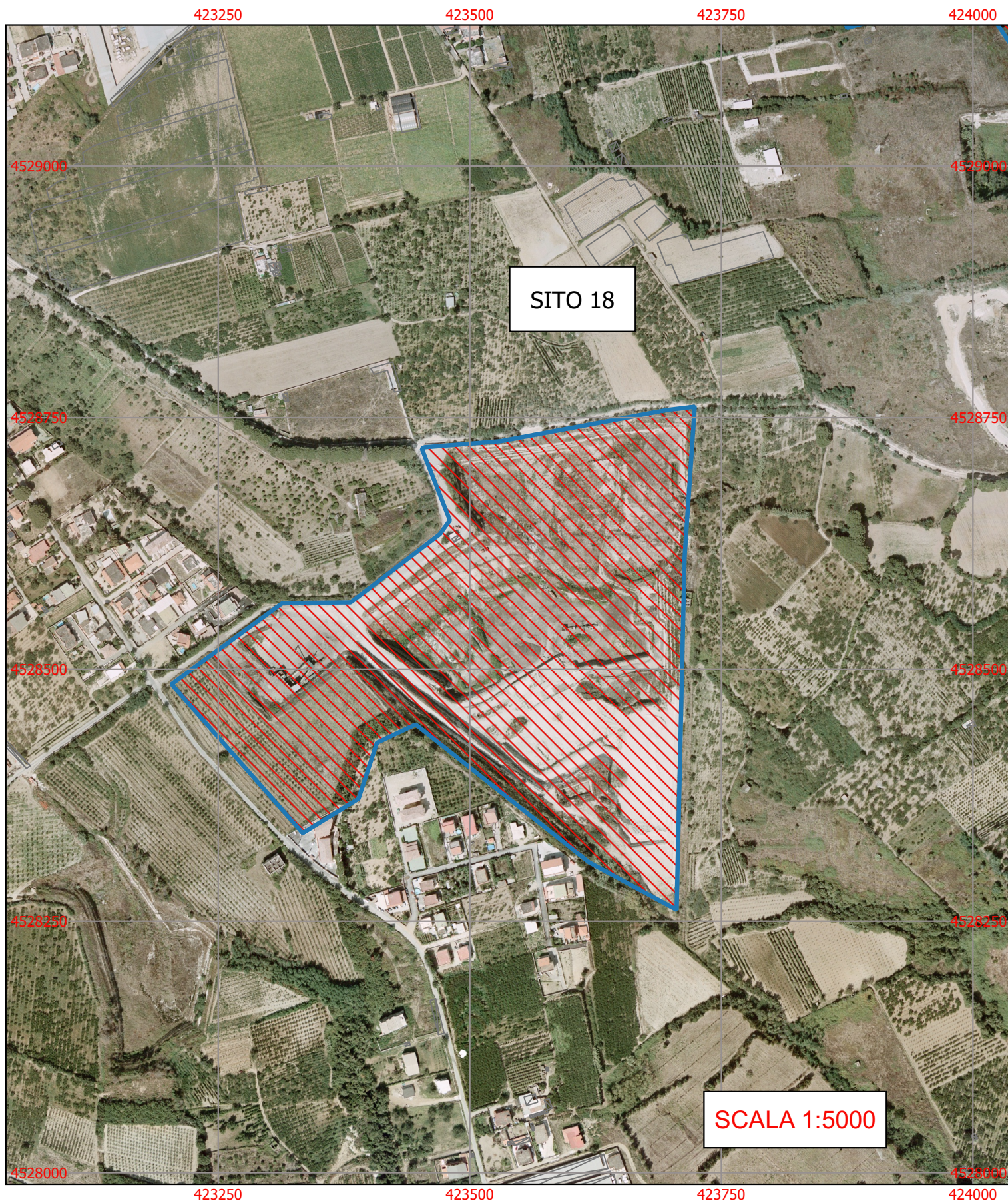

SITO 18: PLANIMETRIA SU STRALCIO CATASTALE

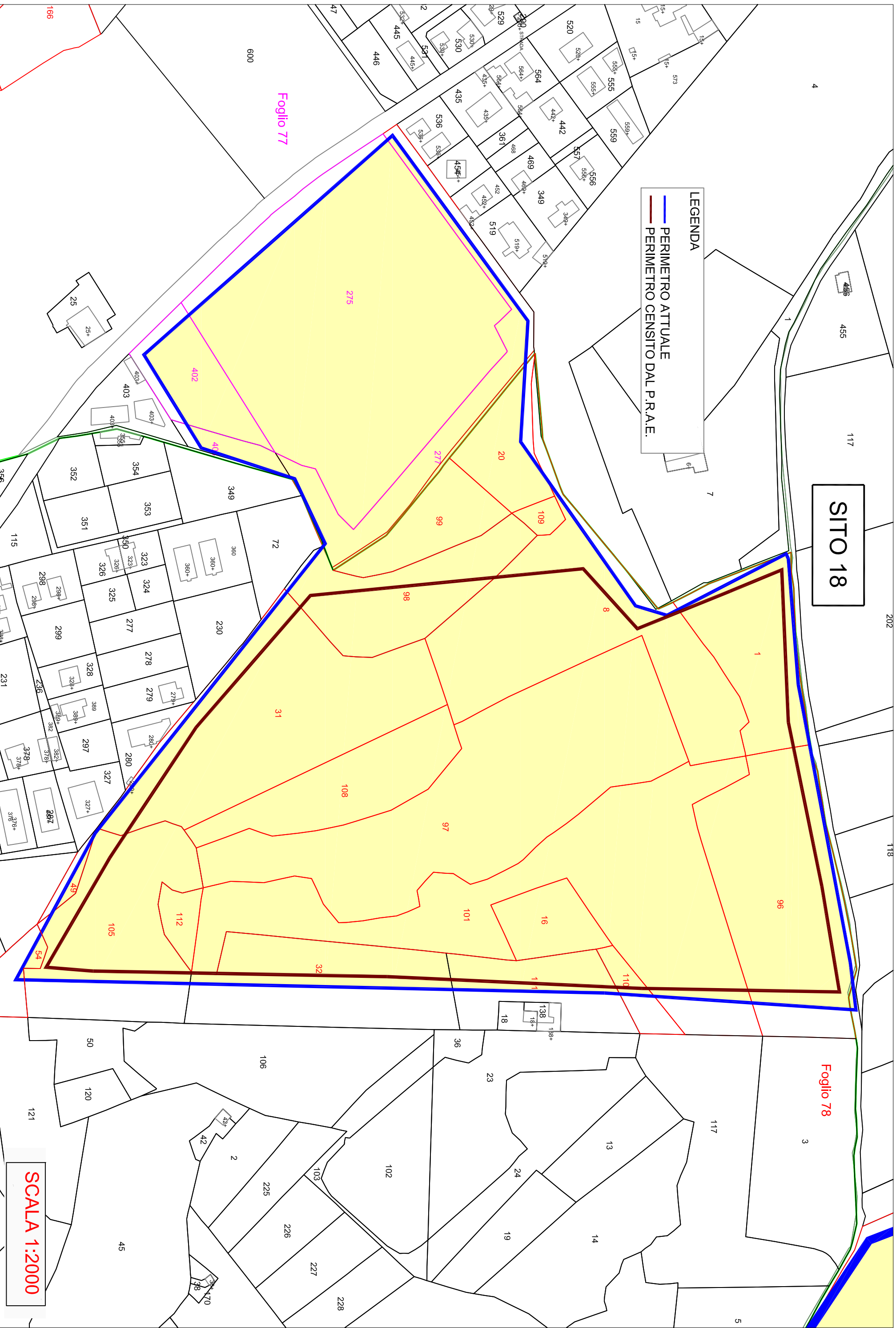

LEGENDA
— PERIMETRO ATTUALE
— PERIMETRO CENSITO DAL P.R.A.E.

SITO 18

Foglio 78

Foglio 77

SCALA 1:2000



COMUNE DI GIUGLIANO

Provincia di Napoli



OGGETTO

CENSIMENTO COMUNALE DELLE CAVE ABBANDONATE (ai sensi dell'art. 30 della L.R. 54/85), CHIUSE E ATTIVE

CIG Z3223EDF21

IL TECNICO INCARICATO

Ing. Alessandro Ciccarelli

IL COMMITTENTE

Il Responsabile del Procedimento
Ing. Aniello Pirozzi

TITOLO ELABORATO

ALLEGATO ALLA SCHEDA SITO 18

- *Visure Catastali delle particelle interessate*

DATA	REV.	DESCRIZIONE	CODICE ELABORATO	SCALA
11/2018		Emissione	ALL_SC 18	
07/2019	01	Revisione a seguito richiesta di integrazioni da parte della committenza		

Visura per immobile

Situazione degli atti informatizzati al 14/11/2018

Dati della richiesta	Comune di GIUGLIANO IN CAMPANIA (Codice: E054)
	Provincia di NAPOLI
Catasto Terreni	Foglio: 78 Particella: 1

Immobile

N.	DATI IDENTIFICATIVI			DATI CLASSAMENTO						DATI DERIVANTI DA	
	Foglio	Particella	Sub	Porz	Qualità Classe	Superficie(m ²)		Deduz	Reddito		
						ha are ca			Dominicale	Agrario	
1	78	1		-	VIGNETO 1	54	55	B2E	Euro 98,04 L. 189.834	Euro 59,16 L. 114.555	Impianto meccanografico del 12/09/1973
Notifica							Partita	11755			

INTESTATO

N.	DATI ANAGRAFICI	CODICE FISCALE	DIRITTI E ONERI REALI
1	POZZOLANA FLEGREA S R L con sede in BACOLI	00290060631*	(1) Proprieta` per 1000/1000

Unità immobiliari n. 1

Tributi erariali: Euro 0,90

Visura telematica

* Codice Fiscale Validato in Anagrafe Tributaria

Visura per immobile

Situazione degli atti informatizzati al 14/11/2018

Dati della richiesta	Comune di GIUGLIANO IN CAMPANIA (Codice: E054)
	Provincia di NAPOLI
Catasto Terreni	Foglio: 78 Particella: 96

Immobile

N.	DATI IDENTIFICATIVI			DATI CLASSAMENTO						DATI DERIVANTI DA		
	Foglio	Particella	Sub	Porz	Qualità Classe	Superficie(m²)		Deduz	Reddito			
						ha	are ca		Dominicale		Agrario	
1	78	96		-	SEMIN ARBOR 4	1	15	74	B2E	Euro 103,41 L. 200.230	Euro 71,73 L. 138.888	Impianto meccanografico del 12/09/1973
Notifica							Partita	11689				

INTESTATO

N.	DATI ANAGRAFICI	CODICE FISCALE	DIRITTI E ONERI REALI
1	POZZOLANA FLEGREA S R L con sede in BACOLI	00290060631*	(1) Proprieta` per 1000/1000

Unità immobiliari n. 1

Tributi erariali: Euro 0,90

Visura telematica

* Codice Fiscale Validato in Anagrafe Tributaria

Visura per immobile

Situazione degli atti informatizzati al 14/11/2018

Dati della richiesta	Comune di GIUGLIANO IN CAMPANIA (Codice: E054)
	Provincia di NAPOLI
Catasto Terreni	Foglio: 78 Particella: 8

Immobile

N.	DATI IDENTIFICATIVI			DATI CLASSAMENTO						DATI DERIVANTI DA		
	Foglio	Particella	Sub	Porz	Qualità Classe	Superficie(m²)		Deduz	Reddito			
						ha	are ca		Dominicale		Agrario	
1	78	8		-	FRUTTETO 4	1	27	89	B2E	Euro 206,74 L. 400.296	Euro 168,43 L. 326.120	Impianto meccanografico del 12/09/1973
Notifica						Partita		11755				

INTESTATO

N.	DATI ANAGRAFICI	CODICE FISCALE	DIRITTI E ONERI REALI
1	POZZOLANA FLEGREA S R L con sede in BACOLI	00290060631*	(1) Proprieta` per 1000/1000

Unità immobiliari n. 1

Tributi erariali: Euro 0,90

Visura telematica

* Codice Fiscale Validato in Anagrafe Tributaria

Visura per immobile

Situazione degli atti informatizzati al 14/11/2018

Dati della richiesta	Comune di GIUGLIANO IN CAMPANIA (Codice: E054)
	Provincia di NAPOLI
Catasto Terreni	Foglio: 78 Particella: 16

Immobile

N.	DATI IDENTIFICATIVI			DATI CLASSAMENTO						DATI DERIVANTI DA
	Foglio	Particella	Sub	Porz	Qualità Classe	Superficie(m²) ha are ca	Deduz	Reddito		
1	78	16		-	FRUTTETO 4	21 40	B2E	Euro 34,59 L. 66.982	Euro 28,18 L. 54.570	Impianto meccanografico del 12/09/1973
Notifica				Partita			11689			

INTESTATO

N.	DATI ANAGRAFICI	CODICE FISCALE	DIRITTI E ONERI REALI
1	POZZOLANA FLEGREA S R L con sede in BACOLI	00290060631*	(1) Proprieta` per 1000/1000

Unità immobiliari n. 1

Tributi erariali: Euro 0,90

Visura telematica

* Codice Fiscale Validato in Anagrafe Tributaria

Visura per immobile

Situazione degli atti informatizzati al 14/11/2018

Dati della richiesta	Comune di GIUGLIANO IN CAMPANIA (Codice: E054)
	Provincia di NAPOLI
Catasto Terreni	Foglio: 78 Particella: 109

Immobile

N.	DATI IDENTIFICATIVI			DATI CLASSAMENTO						DATI DERIVANTI DA
	Foglio	Particella	Sub	Porz	Qualità Classe	Superficie(m²) ha are ca	Deduz	Reddito		
1	78	109		-	SEMINATIVO 4	04 61	B2E	Euro 3,64 L. 7.053	Euro 2,38 L. 4.610	Impianto meccanografico del 12/09/1973
Notifica				Partita			11755			

INTESTATO

N.	DATI ANAGRAFICI	CODICE FISCALE	DIRITTI E ONERI REALI
1	POZZOLANA FLEGREA S R L con sede in BACOLI	00290060631*	(1) Proprieta` per 1000/1000

Unità immobiliari n. 1

Tributi erariali: Euro 0,90

Visura telematica

* Codice Fiscale Validato in Anagrafe Tributaria

Visura per immobile

Situazione degli atti informatizzati al 14/11/2018

Dati della richiesta	Comune di GIUGLIANO IN CAMPANIA (Codice: E054)
	Provincia di NAPOLI
Catasto Terreni	Foglio: 78 Particella: 97

Immobile

N.	DATI IDENTIFICATIVI			DATI CLASSAMENTO						DATI DERIVANTI DA		
	Foglio	Particella	Sub	Porz	Qualità Classe	Superficie(m²)			Deduz		Reddito	
						ha are ca				Dominicale	Agrario	
1	78	97		-	BOSCO U	1	81	57	B2E	Euro 26,26 L. 50.840	Euro 5,63 L. 10.894	Impianto meccanografico del 12/09/1973
Notifica							Partita	11689				

INTESTATO

N.	DATI ANAGRAFICI	CODICE FISCALE	DIRITTI E ONERI REALI
1	POZZOLANA FLEGREA S R L con sede in BACOLI	00290060631*	(1) Proprieta` per 1000/1000

Unità immobiliari n. 1

Tributi erariali: Euro 0,90

Visura telematica

* Codice Fiscale Validato in Anagrafe Tributaria

Visura per immobile

Situazione degli atti informatizzati al 14/11/2018

Dati della richiesta	Comune di GIUGLIANO IN CAMPANIA (Codice: E054)
	Provincia di NAPOLI
Catasto Terreni	Foglio: 78 Particella: 101

Immobile

N.	DATI IDENTIFICATIVI			DATI CLASSAMENTO						DATI DERIVANTI DA		
	Foglio	Particella	Sub	Porz	Qualità Classe	Superficie(m²)		Deduz	Reddito			
						ha	are		ca		Dominicale	Agrario
1	78	101		-	FRUTTETO 4	1	78	40	B2E	Euro 288,39 L. 558.392	Euro 234,95 L. 454.920	Impianto meccanografico del 12/09/1973
Notifica							Partita	11689				

INTESTATO

N.	DATI ANAGRAFICI	CODICE FISCALE	DIRITTI E ONERI REALI
1	POZZOLANA FLEGREA S R L con sede in BACOLI	00290060631*	(1) Proprieta` per 1000/1000

Unità immobiliari n. 1

Tributi erariali: Euro 0,90

Visura telematica

* Codice Fiscale Validato in Anagrafe Tributaria

Visura per immobile

Situazione degli atti informatizzati al 14/11/2018

Dati della richiesta	Comune di GIUGLIANO IN CAMPANIA (Codice: E054)
	Provincia di NAPOLI
Catasto Terreni	Foglio: 78 Particella: 111

Immobile

N.	DATI IDENTIFICATIVI			DATI CLASSAMENTO						DATI DERIVANTI DA	
	Foglio	Particella	Sub	Porz	Qualità Classe	Superficie(m²)		Deduz	Reddito		
						ha	are ca		Dominicale		Agrario
1	78	111		-	SEMIN ARBOR 4	37	52	B2E	Euro 33,52 L. 64.910	Euro 23,25 L. 45.024	Impianto meccanografico del 12/09/1973
Notifica						Partita	11689				

INTESTATO

N.	DATI ANAGRAFICI	CODICE FISCALE	DIRITTI E ONERI REALI
1	POZZOLANA FLEGREA S R L con sede in BACOLI	00290060631*	(1) Proprieta` per 1000/1000

Unità immobiliari n. 1

Tributi erariali: Euro 0,90

Visura telematica

* Codice Fiscale Validato in Anagrafe Tributaria

Visura per immobile

Situazione degli atti informatizzati al 14/11/2018

Dati della richiesta	Comune di GIUGLIANO IN CAMPANIA (Codice: E054)
	Provincia di NAPOLI
Catasto Terreni	Foglio: 78 Particella: 20

Immobile

N.	DATI IDENTIFICATIVI			DATI CLASSAMENTO						DATI DERIVANTI DA
	Foglio	Particella	Sub	Porz	Qualità Classe	Superficie(m²) ha are ca	Deduz	Reddito		
								Dominicale	Agrario	
1	78	20		-	BOSCO U CEDUO	27 30	B2E	Euro 3,95 L. 7.644	Euro 0,85 L. 1.638	Impianto meccanografico del 12/09/1973
Notifica						Partita	11755			

INTESTATO

N.	DATI ANAGRAFICI	CODICE FISCALE	DIRITTI E ONERI REALI
1	POZZOLANA FLEGREA S R L con sede in BACOLI	00290060631*	(1) Proprieta` per 1000/1000

Unità immobiliari n. 1

Tributi erariali: Euro 0,90

Visura telematica

* Codice Fiscale Validato in Anagrafe Tributaria

Visura per immobile

Situazione degli atti informatizzati al 14/11/2018

Dati della richiesta	Comune di GIUGLIANO IN CAMPANIA (Codice: E054)
	Provincia di NAPOLI
Catasto Terreni	Foglio: 78 Particella: 99

Immobile

N.	DATI IDENTIFICATIVI			DATI CLASSAMENTO						DATI DERIVANTI DA	
	Foglio	Particella	Sub	Porz	Qualità Classe	Superficie(m²)		Deduz	Reddito		
						ha	are ca		Dominicale		Agrario
1	78	99		-	BOSCO U CEDUO	27	68	B2E	Euro 4,00 L. 7.750	Euro 0,86 L. 1.661	Impianto meccanografico del 12/09/1973
Notifica						Partita	11755				

INTESTATO

N.	DATI ANAGRAFICI	CODICE FISCALE	DIRITTI E ONERI REALI
1	POZZOLANA FLEGREA S R L con sede in BACOLI	00290060631*	(1) Proprieta` per 1000/1000

Unità immobiliari n. 1

Tributi erariali: Euro 0,90

Visura telematica

* Codice Fiscale Validato in Anagrafe Tributaria

Visura per immobile

Situazione degli atti informatizzati al 14/11/2018

Dati della richiesta	Comune di GIUGLIANO IN CAMPANIA (Codice: E054)
	Provincia di NAPOLI
Catasto Terreni	Foglio: 78 Particella: 98

Immobile

N.	DATI IDENTIFICATIVI			DATI CLASSAMENTO						DATI DERIVANTI DA	
	Foglio	Particella	Sub	Porz	Qualità Classe	Superficie(m²)		Deduz	Reddito		
						ha	are ca		Dominicale		Agrario
1	78	98		-	FRUTTETO 4	55	55	B2E	Euro 89,80	Euro 73,16	Impianto meccanografico del 12/09/1973
									L. 173.872	L. 141.653	
Notifica						Partita		11755			

INTESTATO

N.	DATI ANAGRAFICI	CODICE FISCALE	DIRITTI E ONERI REALI
1	POZZOLANA FLEGREA S R L con sede in BACOLI	00290060631*	(1) Proprieta` per 1000/1000

Unità immobiliari n. 1

Tributi erariali: Euro 0,90

Visura telematica

* Codice Fiscale Validato in Anagrafe Tributaria

Visura per immobile

Situazione degli atti informatizzati al 14/11/2018

Dati della richiesta	Comune di GIUGLIANO IN CAMPANIA (Codice: E054)
	Provincia di NAPOLI
Catasto Terreni	Foglio: 78 Particella: 108

Immobile

N.	DATI IDENTIFICATIVI			DATI CLASSAMENTO						DATI DERIVANTI DA
	Foglio	Particella	Sub	Porz	Qualità Classe	Superficie(m²) ha are ca	Deduz	Reddito		
1	78	108		-	FRUTTETO 3	51 77	B2E	Euro 118,44 L. 229.341	Euro 69,52 L. 134.602	Impianto meccanografico del 12/09/1973
Notifica				Partita			11689			

INTESTATO

N.	DATI ANAGRAFICI	CODICE FISCALE	DIRITTI E ONERI REALI
1	POZZOLANA FLEGREA S R L con sede in BACOLI	00290060631*	(1) Proprieta` per 1000/1000

Unità immobiliari n. 1

Tributi erariali: Euro 0,90

Visura telematica

* Codice Fiscale Validato in Anagrafe Tributaria

Visura per immobile

Situazione degli atti informatizzati al 14/11/2018

Dati della richiesta	Comune di GIUGLIANO IN CAMPANIA (Codice: E054)
	Provincia di NAPOLI
Catasto Terreni	Foglio: 78 Particella: 32

Immobile

N.	DATI IDENTIFICATIVI			DATI CLASSAMENTO						DATI DERIVANTI DA	
	Foglio	Particella	Sub	Porz	Qualità Classe	Superficie(m²)		Deduz	Reddito		
						ha	are ca		Dominicale		Agrario
1	78	32		-	FRUTTETO 4	75	65	B2E	Euro 122,29 L. 236.785	Euro 99,63 L. 192.908	Impianto meccanografico del 12/09/1973
Notifica				Partita		11689					

INTESTATO

N.	DATI ANAGRAFICI	CODICE FISCALE	DIRITTI E ONERI REALI
1	POZZOLANA FLEGREA S R L con sede in BACOLI	00290060631*	(1) Proprieta` per 1000/1000

Unità immobiliari n. 1

Tributi erariali: Euro 0,90

Visura telematica

* Codice Fiscale Validato in Anagrafe Tributaria

Visura per immobile

Situazione degli atti informatizzati al 14/11/2018

Dati della richiesta	Comune di GIUGLIANO IN CAMPANIA (Codice: E054)
	Provincia di NAPOLI
Catasto Terreni	Foglio: 78 Particella: 112

Immobile

N.	DATI IDENTIFICATIVI			DATI CLASSAMENTO						DATI DERIVANTI DA
	Foglio	Particella	Sub	Porz	Qualità Classe	Superficie(m²) ha are ca	Deduz	Reddito		
1	78	112		-	BOSCO U CEDUO	08 40	B2E	Euro 1,21 L. 2.352	Euro 0,26 L. 504	Impianto meccanografico del 12/09/1973
Notifica						Partita	11689			

INTESTATO

N.	DATI ANAGRAFICI	CODICE FISCALE	DIRITTI E ONERI REALI
1	POZZOLANA FLEGREA S R L con sede in BACOLI	00290060631*	(1) Proprieta` per 1000/1000

Unità immobiliari n. 1

Tributi erariali: Euro 0,90

Visura telematica

* Codice Fiscale Validato in Anagrafe Tributaria

Visura per immobile

Situazione degli atti informatizzati al 14/11/2018

Dati della richiesta	Comune di GIUGLIANO IN CAMPANIA (Codice: E054)
	Provincia di NAPOLI
Catasto Terreni	Foglio: 78 Particella: 105

Immobile

N.	DATI IDENTIFICATIVI			DATI CLASSAMENTO						DATI DERIVANTI DA
	Foglio	Particella	Sub	Porz	Qualità Classe	Superficie(m²)	Deduz	Reddito		
						ha are ca		Dominicale	Agrario	
1	78	105		-	SEMINATIVO 4	89 00	B2E	Euro 70,33	Euro 45,96	Impianto meccanografico del 12/09/1973
							L. 136.170	L. 89.000		
Notifica						Partita	11689			

INTESTATO

N.	DATI ANAGRAFICI	CODICE FISCALE	DIRITTI E ONERI REALI
1	POZZOLANA FLEGREA S R L con sede in BACOLI	00290060631*	(1) Proprieta` per 1000/1000

Unità immobiliari n. 1

Tributi erariali: Euro 0,90

Visura telematica

* Codice Fiscale Validato in Anagrafe Tributaria

Visura per immobile

Situazione degli atti informatizzati al 14/11/2018

Dati della richiesta	Comune di GIUGLIANO IN CAMPANIA (Codice: E054)
	Provincia di NAPOLI
Catasto Terreni	Foglio: 78 Particella: 49

Immobile

N.	DATI IDENTIFICATIVI			DATI CLASSAMENTO						DATI DERIVANTI DA
	Foglio	Particella	Sub	Porz	Qualità Classe	Superficie(m²) ha are ca	Deduz	Reddito		
1	78	49		-	SEMIN ARBOR 4	04 24	B2E	Euro 3,79 L. 7.335	Agrario Euro 2,63 L. 5.088	Impianto meccanografico del 12/09/1973
Notifica						Partita	11689			

INTESTATO

N.	DATI ANAGRAFICI	CODICE FISCALE	DIRITTI E ONERI REALI
1	POZZOLANA FLEGREA S R L con sede in BACOLI	00290060631*	(1) Proprieta` per 1000/1000

Unità immobiliari n. 1

Tributi erariali: Euro 0,90

Visura telematica

* Codice Fiscale Validato in Anagrafe Tributaria

Visura per immobile

Situazione degli atti informatizzati al 14/11/2018

Dati della richiesta	Comune di GIUGLIANO IN CAMPANIA (Codice: E054)
Catasto Terreni	Provincia di NAPOLI Foglio: 78 Particella: 31

Immobile

N.	DATI IDENTIFICATIVI			DATI CLASSAMENTO						DATI DERIVANTI DA		
	Foglio	Particella	Sub	Porz	Qualità Classe	Superficie(m²)			Deduz		Reddito	
						ha	are	ca			Dominicale	Agrario
1	78	31		-	FRUTTETO 3	1	31	12	B2E	Euro 299,99 L. 580.862	Euro 176,07 L. 340.912	Impianto meccanografico del 12/09/1973
Notifica							Partita	11755				

INTESTATO

N.	DATI ANAGRAFICI	CODICE FISCALE	DIRITTI E ONERI REALI
1	POZZOLANA FLEGREA S R L con sede in BACOLI	00290060631*	(1) Proprieta` per 1000/1000

Unità immobiliari n. 1

Tributi erariali: Euro 0,90

Visura telematica

* Codice Fiscale Validato in Anagrafe Tributaria

Visura per immobile

Situazione degli atti informatizzati al 14/11/2018

Dati della richiesta	Comune di GIUGLIANO IN CAMPANIA (Codice: E054)
	Provincia di NAPOLI
Catasto Terreni	Foglio: 78 Particella: 54

Immobile

N.	DATI IDENTIFICATIVI			DATI CLASSAMENTO						DATI DERIVANTI DA
	Foglio	Particella	Sub	Porz	Qualità Classe	Superficie(m²) ha are ca	Deduz	Reddito		
1	78	54		-	SEMIN ARBOR 4	14 28	B2E	Euro 12,76 L. 24.704	Euro 8,85 L. 17.136	Impianto meccanografico del 12/09/1973
Notifica						Partita	11689			

INTESTATO

N.	DATI ANAGRAFICI	CODICE FISCALE	DIRITTI E ONERI REALI
1	POZZOLANA FLEGREA S R L con sede in BACOLI	00290060631*	(1) Proprieta` per 1000/1000

Unità immobiliari n. 1

Tributi erariali: Euro 0,90

Visura telematica

* Codice Fiscale Validato in Anagrafe Tributaria

Visura per immobile

Situazione degli atti informatizzati al 14/11/2018

Dati della richiesta	Comune di GIUGLIANO IN CAMPANIA (Codice: E054)
	Provincia di NAPOLI
Catasto Terreni	Foglio: 77 Particella: 277

Immobile

N.	DATI IDENTIFICATIVI			DATI CLASSAMENTO						DATI DERIVANTI DA	
	Foglio	Particella	Sub	Porz	Qualità Classe	Superficie(m²)		Deduz	Reddito		
						ha	are ca		Dominicale		Agrario
1	77	277		-	BOSCO U CEDUO	48	44	B2D	Euro 6,25 L. 12.110	Euro 1,50 L. 2.906	FRAZIONAMENTO del 30/01/1992 in atti dal 09/06/1992 (n. 168.2/1992)
Notifica						Partita					

INTESTATO

N.	DATI ANAGRAFICI	CODICE FISCALE	DIRITTI E ONERI REALI
1	COPPOLA Assunta nata a MONTE DI PROCIDA il 03/11/1962	CPPSNT62S43F488F*	(1) Proprieta` per 1000/1000
DATI DERIVANTI DA		ISTRUMENTO (ATTO PUBBLICO) del 29/05/1992 protocollo n. 494411 Voltura in atti dal 19/07/2001 Repertorio n.: 40576 Rogante: SANT'ANGELO Sede: NAPOLI Registrazione: PU Sede: NAPOLI Volume: 999999 n: 9999999 del 29/05/1992 COMPRAVENDITA (n. 1411.1/1993)	

Unità immobiliari n. 1

Tributi erariali: Euro 0,90

Visura telematica

* Codice Fiscale Validato in Anagrafe Tributaria

Visura per immobile

Situazione degli atti informatizzati al 14/11/2018

Dati della richiesta	Comune di GIUGLIANO IN CAMPANIA (Codice: E054)
	Provincia di NAPOLI
Catasto Terreni	Foglio: 77 Particella: 275

Immobile

N.	DATI IDENTIFICATIVI			DATI CLASSAMENTO						DATI DERIVANTI DA
	Foglio	Particella	Sub	Porz	Qualità Classe	Superficie(m²) ha are ca	Deduz	Reddito		
								Dominicale	Agrario	
1	77	275		-	FRUTTETO 4	2 56 02	B2D	Euro 409,89 L. 793.662	Euro 337,17 L. 652.851	FRAZIONAMENTO del 30/01/1992 in atti dal 09/06/1992 (n. 168.1/1992)
Notifica						Partita				

INTESTATO

N.	DATI ANAGRAFICI	CODICE FISCALE	DIRITTI E ONERI REALI
1	COPPOLA Assunta nata a MONTE DI PROCIDA il 03/11/1962	CPPSNT62S43F488F*	(1) Proprieta` per 1000/1000
DATI DERIVANTI DA		ISTRUMENTO (ATTO PUBBLICO) del 29/05/1992 protocollo n. 494411 Voltura in atti dal 19/07/2001 Repertorio n.: 40576 Rogante: SANT'ANGELO Sede: NAPOLI Registrazione: PU Sede: NAPOLI Volume: 999999 n: 9999999 del 29/05/1992 COMPRAVENDITA (n. 1411.1/1993)	

Unità immobiliari n. 1

Tributi erariali: Euro 0,90

Visura telematica

* Codice Fiscale Validato in Anagrafe Tributaria

Visura per immobile

Situazione degli atti informatizzati al 14/11/2018

Dati della richiesta	Comune di GIUGLIANO IN CAMPANIA (Codice: E054)
	Provincia di NAPOLI
Catasto Terreni	Foglio: 77 Particella: 402

Immobile

N.	DATI IDENTIFICATIVI			DATI CLASSAMENTO					DATI DERIVANTI DA	
	Foglio	Particella	Sub	Porz	Qualità Classe	Superficie(m²) ha are ca	Deduz	Reddito		
1	77	402		-	FRUTTETO 4	29 73	B2D	Dominicale Euro 47,60 L. 92.163	Agrario Euro 39,15 L. 75.812	ISTRUMENTO (ATTO PUBBLICO) del 30/01/1995 protocollo n. 502090 in atti dal 23/07/2001 COMPRAVENDITA (n. 4939.1/1995)
Notifica				Partita						
Riserve				2 Errati elementi catastali in atti						
Annotazioni				sr = 3176 p.la generata da tipo frz.valido ai soli fini ultimo comma art/18 legge 47/85						

INTESTATO

N.	DATI ANAGRAFICI	CODICE FISCALE	DIRITTI E ONERI REALI
1	COPPOLA Assunta nata a MONTE DI PROCIDA il 03/11/1962	CPPSNT62S43F488F*	(1) Proprieta` per 1/1
DATI DERIVANTI DA		VOLTURA D'UFFICIO del 30/01/1995 protocollo n. NA0474431 Voltura in atti dal 18/06/2007 Repertorio n.: 12909 Rogante: PRATTICO Sede: NAPOLI Registrazione: UR Sede: NAPOLI n: 2664 del 14/02/1995 ISTANZA 474385/07 VENDITA (n. 22064.1/2007)	

Unità immobiliari n. 1

Tributi erariali: Euro 0,90

Visura telematica

* Codice Fiscale Validato in Anagrafe Tributaria

Visura per immobile

Situazione degli atti informatizzati al 14/11/2018

Dati della richiesta	Comune di GIUGLIANO IN CAMPANIA (Codice: E054)
	Provincia di NAPOLI
Catasto Terreni	Foglio: 77 Particella: 404

Immobile

N.	DATI IDENTIFICATIVI			DATI CLASSAMENTO					DATI DERIVANTI DA	
	Foglio	Particella	Sub	Porz	Qualità Classe	Superficie(m²) ha are ca	Deduz	Reddito		
								Dominicale	Agrario	
1	77	404		-	BOSCO CEDUO U	09 49	B2D	Euro 1,23 L. 2.373	Euro 0,29 L. 569	ISTRUMENTO (ATTO PUBBLICO) del 30/01/1995 protocollo n. 502090 in atti dal 23/07/2001 COMPRAVENDITA (n. 4939.1/1995)
Notifica							Partita			
Riserve				2 Errati elementi catastali in atti						
Annotazioni				sr = 824 p.lla generata da tipo frz valido ai soli fini ultimo comma art.18 legge 47/85						

INTESTATO

N.	DATI ANAGRAFICI	CODICE FISCALE	DIRITTI E ONERI REALI
1	COPPOLA Assunta nata a MONTE DI PROCIDA il 03/11/1962	CPPSNT62S43F488F*	(1) Proprieta` per 1/1
DATI DERIVANTI DA		VOLTURA D'UFFICIO del 30/01/1995 protocollo n. NA0474431 Voltura in atti dal 18/06/2007 Repertorio n.: 12909 Rogante: PRATTICO Sede: NAPOLI Registrazione: UR Sede: NAPOLI n: 2664 del 14/02/1995 ISTANZA 474385/07 VENDITA (n. 22064.1/2007)	

Unità immobiliari n. 1

Tributi erariali: Euro 0,90

Visura telematica

* Codice Fiscale Validato in Anagrafe Tributaria



COMUNE DI GIUGLIANO

Provincia di Napoli



OGGETTO

CENSIMENTO COMUNALE DELLE CAVE ABBANDONATE (ai sensi dell'art. 30 della L.R. 54/85), CHIUSE E ATTIVE

CIG Z3223EDF21

IL TECNICO INCARICATO

Ing. Alessandro Ciccarelli

IL COMMITTENTE

Il Responsabile del Procedimento
Ing. Aniello Pirozzi

TITOLO ELABORATO

ALLEGATO ALLA SCHEDA SITO 18

- *Variante dell'Autorizzazione Estrattiva*
- *Proroga di Autorizzazione dell'Attività Estrattiva*

DATA	REV.	DESCRIZIONE	CODICE ELABORATO	SCALA
11/2018		Emissione	ALL_SC 18	
07/2019	01	Revisione a seguito richiesta di integrazioni da parte della committenza		



Decreto Dirigenziale n. 72 del 28/11/2014

Dipartimento 53 - Dipartimento delle Politiche Territoriali

Direzione Generale 8 - Direzione Generale per i lavori pubblici e la protezione civile

U.O.D. 12 - UOD Genio civile di Napoli; presidio protezione civile

Oggetto dell'Atto:

VARIANTE DELL'AUTORIZZAZIONE ESTRATTIVA EX DD N.7 DEL 28.02.2013 -
SOCIETA' POZZOLANA FLEGREA SRL

IL DIRIGENTE DEL SETTORE PROVINCIALE GENIO CIVILE DI NAPOLI**PREMESSO CHE:**

- la società Pozzolana Flegrea s.r.l. — via Castello 20/B – 80070 Bacoli (Na), P.Iva e Codice Fiscale 00290060631, iscrizione Repertorio Economico Amministrativo n°263648, pec:pozzolanaflegrea@pec.it, Rappresentante Legale Sig. Lubrano Lobianco Vincenzo nato a Pozzuoli il 15.05.1958 ed ivi residente alla via Domitiana n°9, Codice Fiscale LBRVCN58E15G964I -- c on Decreto Dirigenziale n°7 del 28.02.2013 è stata autorizzata alla prosecuzione;
- la società ha presentato istanza per una variante progettuale consistente nello spostamento dell'impianto di trattamento del materiale ed una variante urbanistica con il riuso dell'area di sedime con la realizzazione di due capannoni industriali da utilizzare per il ricovero mezzi e per depositare in luogo asciutto "big bags" di pozzolana della capacità di 1,5 metri cubi cadauno;

CONSIDERATO CHE:

- la Conferenza dei Servizi si è conclusa in data 18.11.2014 in modo favorevole, fatta eccezione del parere del comune relativamente alla destinazione finale dell'area che, al momento, nelle more della redazione del PUC in itinere, dovrà tornare a destinazione agricola;
- l'area non ricade in area vincolata;

RITENUTO CHE:

- si possa autorizzare la variante dell'autorizzazione estrattiva ex DD n.7 del 28.02.2013 alla Società Pozzolana Flegrea s.r.l. — via Castello 20/B – 80070 Bacoli (Na), P.Iva e Codice Fiscale 00290060631, iscrizione Repertorio Economico Amministrativo n°263648, pec:pozzolanaflegrea@pec.it, Rappresentante Legale Sig. Lubrano Lobianco Vincenzo nato a Pozzuoli il 15.05.1958 ed ivi residente alla via Domitiana n°9, Codice Fiscale LBRVCN58E15G964I, per la coltivazione di materiale pozzolanico e relativo recupero ambientale ex art.89 comma 15 delle Norme di Attuazione (NdA) del Piano Regionale Attività Estrattive della Regione Campania (PRAE) fino al 31.01.2017 alla località Settecainati nel comune di Giugliano su una area di circa 20.000 metri quadrati individuata catastalmente dal Foglio n°78 e Particelle 275,277,402,404;
- si debba prescrivere alla società che bisognerà presentare all'autorità mineraria competente:
 - gli elaborati progettuali atualizzati; gli elaborati minerari, in particolare, dovranno comprendere lo stato di fatto, di progetto, le sezioni significative ed i lotti temporali previsti nonché relazione esplicativa delle attività a farsi, dei volumi residui ed i tempi di attuazione oltre che del recupero ambientale del sito estrattivo attuale e pregresso;
 - la convenzione con il Comune di Giugliano, disciplinante i rapporti tra le parti e le modalità di quantificazione, certificazione e corresponsione del contributo al Comune, ai sensi dell'art.18 della L.R. n.54/85 e s.m.i.;
 - la polizza fideiussoria bancaria o assicurativa – in questo ultimo caso rilasciata da imprese autorizzate dall'Istituto per la Vigilanza sulle Assicurazioni (IVASS) - avente durata di tre (3) anni superiore a quella dell'autorizzazione ai sensi dell'art. 13 delle NdA del PRAE e di importo pari al 60% di quello risultante per la ricomposizione ambientale nel progetto esecutivo, a garanzia dei lavori di ricomposizione ambientale e dei contributi dovuti al Comune di Giugliano;
 - certificazione dell'assolvimento degli adempimenti relativi alle disposizioni contenute agli artt. 38 (identificazione cava), 39 (perimetrazione e recinzione dell'area) e 40 (rete di punti quotati) delle NdA del PRAE, la cui verifica sarà svolta dal personale dell'autorità di vigilanza in contraddittorio con l'esercente ed il direttore di cava e, in caso di eventuale inosservanza, si procederà ai sensi dell'art. 13 della L.R. 54/85 e s.m.i.;
- sia necessario prescrivere alla società che:
 - nell'attività di ricomposizione ambientale ai fini del ripristino morfologico del sito estrattivo attuale e pregresso possono essere utilizzati i materiali previsti dalla L.R.n°54/85, dal D.Lgs.n°22/97, dal D.M . del 05.02.1998, dal P.R.A.E. e dal D.Lgs. n°152/06 e lo ro s.m.i.;
 - in vigenza del P.R.A.E., nelle attività di ricomposizione ambientale ai fini del ripristino morfologico dei siti estrattivi e della copertura dei fronti di escavazione, possono essere utilizzati i seguenti materiali: terre e rocce da scavo, materiali di scavo provenienti dalle attività estrattive, materiali proveniente dalla prima lavorazione (frantumazione-selezione-lavaggio) di materiali di cava, terreno proveniente dallo splateamento per la realizzazione di manufatti o opere edilizie, limi fluviali o derivanti dai processi industriali di lavaggio dei materiali litoidi, materiali inerti derivanti dalle attività di demolizione;
 - all'interno dei siti estrattivi è vietata la realizzazione di discariche di rifiuti, ivi compresa discariche di seconda categoria tipo A e pertanto gli eventuali materiali inerti derivanti dalle attività di demolizione devono essere compatibili con le caratteristiche chimico-fisiche, idrogeologiche e geomorfologiche dell'area

da recuperare e sottoposti a processi di separazione, vagliatura e macinazione mediante apposito impianto;

- nella ricomposizione ambientale non possono essere utilizzati materiali provenienti da siti contaminati o parzialmente contaminati; in ogni caso, sui materiali utilizzati dovranno essere effettuate le analisi di laboratorio che dovranno risultare conformi ai limiti prescritti nella Tabella 1 dell'Allegato 5 del D.Lgs. n°152/2006 Parte IV. Per garantire la tracciabilità dei materiali depositati, la Società deve avere a disposizione e conservare agli atti una planimetria, con relative sezioni, suddivisa in riquadri (lotti) nella quale si dovrà indicare il punto in cui vengono collocati i materiali nelle varie fasi temporali della ricomposizione ambientale;
- la stessa è tenuta ad inviare semestralmente (entro il 31 gennaio ed entro il 30 luglio) all'autorità mineraria competente una relazione a firma della società e del direttore dei lavori con grafici e foto sullo stato di avanzamento, sull'andamento dei lavori di ricomposizione, sulla tipologia dei materiali utilizzati e sul giudizio di conformità dei materiali utilizzati;
- alla fine dei lavori, anche se precedente il termine prefissato, dovrà essere fatta comunicazione all'autorità mineraria per consentire l'avvio delle procedure connesse all'ultimazione dei lavori;
- gli impianti, i manufatti ed ogni altra opera collegata all'attività di ricomposizione ambientale potranno essere autorizzati dagli Enti ed Amministrazioni competenti secondo la procedura ex art.19 della L.R.n°54/85 e s.m.i. ed asportati o demoliti dopo la cessazione dell'attività autorizzata;
- l'autorizzazione alla ricomposizione ambientale del sito come sopra individuato è rilasciata ex L.R.n°54/85 e Norme di Attuazione del P.R.A.E. e loro s.m.i. fatti salvi gli altri visti, autorizzazioni, permessi e concessioni di competenza di altri enti ed amministrazioni eventualmente richiesti per l'esercizio dell'attività in oggetto;
- dovrà essere ottemperato puntualmente alle disposizioni del DPR n°128/59, L.R.n°54/85, D.Lgs.n°624/96, NdA del PRAE e loro s.m.i. e bisognerà acquisire le certificazioni ed assolvere agli adempimenti previsti dalle norme vigenti;
- di ottemperare agli adempimenti relativi al Documento di Sicurezza e Salute (D.S.S.) ai fini della sicurezza delle maestranze e l'igiene dei luoghi di lavoro, ai sensi degli articoli 6, 9 e 10 del D.Lgs. 624/1996 e dell'art. 86, comma 1, delle NdA del PRAE;
- trasmetta annualmente, entro il 28 febbraio, la relazione sulle condizioni di stabilità dei fronti di cava, ai sensi dell'art. 86, comma 4, delle NdA del PRAE;
- trasmetta la documentazione relativa al calcolo dei volumi di materiale estratto per l'anno di riferimento, effettuato con il metodo delle sezioni ragguagliate distanziate non più di 20 metri, unitamente alla ricevuta di avvenuto pagamento da effettuarsi entro il 31 dicembre di ogni anno per i contributi dovuti alla Regione Campania ai sensi dell'art. 17 della L.R. n°15/2005 e dell'art.19 della L.R. n°1/2008, in aggiunta al contributo dovuto al Comune previsto dall'art. 18 della L.R. n°54/85 e s.m.i.;
- trasmetta una relazione a cadenza semestrale (31.03 e 30.09) contenente la descrizione e la valutazione dell'andamento delle attività, del rispetto del cronoprogramma dei lavori estrattivi e di quelli di ricomposizione ambientale, del monitoraggio dei parametri ambientali (rumore ambientale, polveri e vibrazioni); tali relazioni vanno sottoscritte dalla società e dal responsabile dei lavori estrattivi e del recupero ambientale;

VISTI:

- il R.D. n.1443 del 29 luglio 1927;
- il D.P.R. n.128 del 09 agosto 1959;
- la L.R. n.54 del 13 dicembre 1985 e s.m.i.;
- il D.Lgs. n.624 del 25 novembre 1996;
- le Norme di Attuazione del Piano Regionale delle Attività Estrattive della Campania;
- la L.R. n.1 del 30 gennaio 2008

DECRETA

- di autorizzare la variante dell'autorizzazione estrattiva ex DD n.7 del 28.02.2013 alla Società Pozzolana Flegrea s.r.l. — via Castello 20/B – 80070 Bacoli (Na), P.Iva e Codice Fiscale 00290060631, iscrizione Repertorio Economico Amministrativo n°263648, pec:pozzolanaflegrea@pec.it, Rappresentante Legale Sig. Lubrano Lobianco Vincenzo nato a Pozzuoli il 15.05.1958 ed ivi residente alla via Domitiana n°9, Codice Fiscale LBRVCN58E15G964I, per la coltivazione di materiale pozzolanico e relativo recupero ambientale ex art.89 comma 15 delle Norme di Attuazione (NdA) del Piano Regionale Attività Estrattive della Regione Campania (PRAE) fino al 31.01.2017 alla località Settecainati nel comune di Giugliano su una area di circa 20.000 metri quadrati individuata catastalmente dal Foglio n°78 e Particelle 275,277,402,404;

- si prescrivere alla società che bisognerà presentare all'autorità mineraria competente:
 - gli elaborati progettuali attualizzati; gli elaborati minerari, in particolare, dovranno comprendere lo stato di fatto, di progetto, le sezioni significative ed i lotti temporali previsti nonché relazione esplicativa delle attività a farsi, dei volumi residui ed i tempi di attuazione oltre che del recupero ambientale del sito estrattivo attuale e pregresso;
 - la convenzione con il Comune di Giugliano, disciplinante i rapporti tra le parti e le modalità di quantificazione, certificazione e corresponsione del contributo al Comune, ai sensi dell'art.18 della L.R. n.54/85 e s.m.i.;
 - la polizza fideiussoria bancaria o assicurativa – in questo ultimo caso rilasciata da imprese autorizzate dall'Istituto per la Vigilanza sulle Assicurazioni (IVASS) - avente durata di tre (3) anni superiore a quella dell'autorizzazione ai sensi dell'art. 13 delle NdA del PRAE e di importo pari al 60% di quello risultante per la ricomposizione ambientale nel progetto esecutivo, a garanzia dei lavori di ricomposizione ambientale e dei contributi dovuti al Comune di Giugliano;
 - certificazione dell'assolvimento degli adempimenti relativi alle disposizioni contenute agli artt. 38 (identificazione cava), 39 (perimetrazione e recinzione dell'area) e 40 (rete di punti quotati) delle NdA del PRAE, la cui verifica sarà svolta dal personale dell'autorità di vigilanza in contraddittorio con l'esercente ed il direttore di cava e, in caso di eventuale inosservanza, si procederà ai sensi dell'art. 13 della L.R. 54/85 e s.m.i.;
- di prescrivere alla società che:
 - nell'attività di ricomposizione ambientale ai fini del ripristino morfologico del sito estrattivo attuale e pregresso possono essere utilizzati i materiali previsti dalla L.R.n°54/85, dal D.Lgs.n°22/97, dal D.M. del 05.02.1998, dal P.R.A.E. e dal D.Lgs. n°152/06 e lo ro s.m.i.;
 - in vigenza del P.R.A.E., nelle attività di ricomposizione ambientale ai fini del ripristino morfologico dei siti estrattivi e della copertura dei fronti di escavazione, possono essere utilizzati i seguenti materiali: terre e rocce da scavo, materiali di scavo provenienti dalle attività estrattive, materiali provenienti dalla prima lavorazione (frantumazione-selezione-lavaggio) di materiali di cava, terreno proveniente dallo splateamento per la realizzazione di manufatti o opere edilizie, limi fluviali o derivanti dai processi industriali di lavaggio dei materiali litoidi, materiali inerti derivanti dalle attività di demolizione;
 - all'interno dei siti estrattivi è vietata la realizzazione di discariche di rifiuti, ivi compresa discariche di seconda categoria tipo A e pertanto gli eventuali materiali inerti derivanti dalle attività di demolizione devono essere compatibili con le caratteristiche chimico-fisiche, idrogeologiche e geomorfologiche dell'area da recuperare e sottoposti a processi di separazione, vagliatura e macinazione mediante apposito impianto;
 - nella ricomposizione ambientale non possono essere utilizzati materiali provenienti da siti contaminati o parzialmente contaminati; in ogni caso, sui materiali utilizzati dovranno essere effettuate le analisi di laboratorio che dovranno risultare conformi ai limiti prescritti nella Tabella 1 dell'Allegato 5 del D.Lgs. n°152/2006 Parte IV. Per garantire la tracciabilità dei materiali depositati, la Società deve avere a disposizione e conservare agli atti una planimetria, con relative sezioni, suddivisa in riquadri (lotti) nella quale si dovrà indicare il punto in cui vengono collocati i materiali nelle varie fasi temporali della ricomposizione ambientale;
 - la stessa è tenuta ad inviare semestralmente (entro il 31 gennaio ed entro il 30 luglio) all'autorità mineraria competente una relazione a firma della società e del direttore dei lavori con grafici e foto sullo stato di avanzamento, sull'andamento dei lavori di ricomposizione, sulla tipologia dei materiali utilizzati e sul giudizio di conformità dei materiali utilizzati;
 - alla fine dei lavori, anche se precedente il termine prefissato, dovrà essere fatta comunicazione all'autorità mineraria per consentire l'avvio delle procedure connesse all'ultimazione dei lavori;
 - gli impianti, i manufatti ed ogni altra opera collegata all'attività di ricomposizione ambientale potranno essere autorizzati dagli Enti ed Amministrazioni competenti secondo la procedura ex art.19 della L.R.n°54/85 e s.m.i. ed asportati o demoliti dopo la cessazione dell'attività autorizzata;
 - l'autorizzazione alla ricomposizione ambientale del sito come sopra individuato è rilasciata ex L.R.n°54/85 e Norme di Attuazione del P.R.A.E. e loro s.m.i. fatti salvi gli altri visti, autorizzazioni, permessi e concessioni di competenza di altri enti ed amministrazioni eventualmente richiesti per l'esercizio dell'attività in oggetto;
 - dovrà essere ottemperato puntualmente alle disposizioni del DPR n°128/59, L.R.n°54/85, D.Lgs.n°624/96, NdA del PRAE e loro s.m.i. e bisognerà acquisire le certificazioni ed assolvere agli adempimenti previsti dalle norme vigenti;
 - di ottemperare agli adempimenti relativi al Documento di Sicurezza e Salute (D.S.S.) ai fini della sicurezza delle maestranze e l'igiene dei luoghi di lavoro, ai sensi degli articoli 6, 9 e 10 del D.Lgs. 624/1996 e dell'art. 86, comma 1, delle NdA del PRAE;

- trasmetta annualmente, entro il 28 febbraio, la relazione sulle condizioni di stabilità dei fronti di cava, ai sensi dell'art. 86, comma 4, delle NdA del PRAE;
- trasmetta la documentazione relativa al calcolo dei volumi di materiale estratto per l'anno di riferimento, effettuato con il metodo delle sezioni ragguagliate distanziate non più di 20 metri, unitamente alla ricevuta di avvenuto pagamento da effettuarsi entro il 31 dicembre di ogni anno per i contributi dovuti alla Regione Campania ai sensi dell'art. 17 della L.R. n°15/2005 e dell'art.19 della L.R. n°1/2008, in aggiunta al contributo dovuto al Comune previsto dall'art. 18 della L.R. n°54/85 e s.m.i.;
- trasmetta una relazione a cadenza semestrale (31.03 e 30.09) contenente la descrizione e la valutazione dell'andamento delle attività, del rispetto del cronoprogramma dei lavori estrattivi e di quelli di ricomposizione ambientale, del monitoraggio dei parametri ambientali (rumore ambientale, polveri e vibrazioni); tali relazioni vanno sottoscritte dalla società e dal responsabile dei lavori estrattivi e del recupero ambientale;

DISPONE

che il presente atto venga inviato:

- alla Giunta Regionale della Campania – Direzione Generale per i Lavori pubblici e la Protezione Civile;
- al Comune di Giugliano in Campania(Na);
- alla Giunta Regionale della Campania – UOD Bollettino Ufficiale – 40.03.05
- alla Giunta Regionale della Campania – UOD Gestione tecnico amministrativa delle cave – 53.08.07;
- alla Amministrazione Provinciale di Napoli;

Si dà atto che, in relazione ai contenuti della legge n°241/90 e s.m.i., il presente decreto potrà essere impugnato presso il competente TAR nei termini di legge.

f.to Arch.Gabriella De Micco
IL DIRIGENTE



Decreto Dirigenziale n. 1 del 30/01/2017

Direzione Generale 8 - Direzione Generale per i lavori pubblici e la protezione civile

U.O.D. 12 - UOD Genio civile di Napoli; presidio protezione civile

Oggetto dell'Atto:

COMUNE DI GIUGLIANO IN CAMPANIA - PROROGA EX ART.12 L.R. N.54/1985 S.M.I.
DELLA AUTORIZZAZIONE ALLA ATTIVITA' ESTRATTIVA DI MATERIALE POZZOLANICO
ALLA LOCALITA' SETTECAINATI DI CUI AL DD N.6 DEL 23.02.2009 S.M.I. - SOCIETA'
POZZOLANA FLEGREA SRL CON SEDE IN BACOLI (NA)

IL DIRIGENTE DEL GENIO CIVILE DI NAPOLI**PREMESSO CHE:**

- a. la Regione Campania con la L.R. 13 dicembre 1985, n. 54 - modificata ed integrata dalla L.R. 13/04/1995, n. 17, dalla L.R. 27/01/2012, n.1 e dalla L.R. 06/05/2013, n.5 - ha disciplinato l'attività estrattiva sul proprio territorio limitatamente ai materiali classificati di seconda categoria, così come indicati al 3° comma dell'art. 2 del R.D. 29/07/1927, n. 1443;
- b. l'art. 2 della citata L.R. 54/1985 s.m.i. prevede l'adozione del Piano Regionale delle Attività Estrattive (di seguito: PRAE), approvato dal Commissario ad Acta con Ordinanza n.11 del 07.06.2006 (BURC n.27 del 19.06.2006), modificata e integrata con Ordinanza n.12 del 06.07.2006;
- c. la società Pozzolana Flegrea s.r.l. -- Rappresentante Legale Sig. Lubrano Lobianco Vincenzo, con sede legale in via Castello 20/B 80070 Bacoli (NA), P.IVA e Codice Fiscale 00290060631 - è esercente della cava di pozzolana sita alla località Settecainati in comune di Giugliano in Campania (NA) per effetto del Decreto Dirigenziale n.6 del 23.02.2009 con il quale è stata autorizzata la prosecuzione dell'attività estrattiva ai sensi dell'art.89, comma 15 secondo periodo, delle Norme di Attuazione del PRAE (NdA del PRAE), con termine di scadenza al 31.01.2013;
- d. a seguito di specifica istanza, ai sensi dell'art.12 della L.R. n.54/1985 s.m.i. con decreto n.7 del 28.02.2013 è stata autorizzata una proroga degli interventi di coltivazione e ricomposizione ambientale fissando la nuova scadenza alla data del 31.01.2017;
- e. con successivo decreto n.72 del 28.11.2014 è stata autorizzata una variante al progetto assentito consistente nello spostamento dell'impianto di trattamento del materiale pozzolanico, restando invariata la scadenza del 31.01.2017 oltre che la volumetria complessiva di materiale pozzolanico da estrarre;
- f. con nota acquisita al protocollo regionale n.566759 del 29.08.2016 la società ha presentato istanza ex art.12 della L.R. n.54/1985 s.m.i. per una proroga di un ulteriore anno ai fini del completamento del progetto di estrazione di materiale pozzolanico, integrando la documentazione in data 09.11.2016, acquisita al protocollo regionale al n.739164 del 14.11.2016.

CONSIDERATO CHE:

- a. la cava in oggetto non ricade in area vincolata e rientra nel comparto estrattivo C02NA_01, per il quale è in itinere l'istruttoria per l'avvio della procedura di coltivazione ai sensi dell'art.25 delle NdA del PRAE;
- b. con la predetta istanza di proroga non è prevista alcuna modifica, ancorché non sostanziale, del progetto già autorizzato con il richiamato decreto n.6/2009 s.m.i.;
- c. la volumetria residua di pozzolana da estrarre è stata quantificata in 58.432,05 metri cubi, pari alla capacità produttiva annua della società, così come dichiarato negli ultimi anni;
- d. la società Pozzolana Flegrea Srl ha finora svolto le attività di coltivazione e recupero ambientale della cava in oggetto nel rispetto del progetto autorizzato con il citato decreto n.6/2009 s.m.i. e delle prescrizioni in esso dettate;
- e. la previsione normativa di riferimento, ai sensi della quale la società è stata autorizzata alla prosecuzione dell'attività (art.89, comma 15 secondo comma, NdA del PRAE), non prevede una condizione di improrogabilità assoluta per il completamento degli interventi di coltivazione e ricomposizione ambientale.

PRESO ATTO CHE:

- a. la società Pozzolana Flegrea Srl risulta essere in possesso della capacità economica e finanziaria necessaria all'esercizio della ricomposizione ambientale, ai sensi della DGRC n.503/2011;
- b. la società Pozzolana Flegrea Srl ha fornito garanzia mediante fideiussione della Banca Monte dei Paschi di Siena spa per € 25.000,00 con scadenza 31.01.2020, ovvero tre anni successivi al previsto termine dei lavori di ripristino morfologico e ricomposizione ambientale fissato con DD n.7/2013 s.m.i.

RITENUTO CHE:

- a. si possa autorizzare, ai sensi dell'art.12 della L.R. n.54/1985 s.m.i., la proroga di un anno del termine di scadenza di cui all'autorizzazione ex DD n.7 del 28.02.2013 alla Società Pozzolana Flegrea s.r.l. -

- Rappresentante Legale Sig. Lubrano Lobianco Vincenzo, con sede legale in via Castello 20/B 80070 Bacoli (NA), P.IVA e Codice Fiscale 00290060631 - per il completamento del progetto di estrazione di materiale pozzolanico e del relativo recupero ambientale, ex art.89 comma 15 delle NdA del PRAE, per la cava in località Settecainati nel comune di Giugliano in Campania (NA), individuata catastalmente dal Foglio n°78 e Particelle 275,277,402,404, con una volumetria residua di 58.432,05 metri cubi e fissando il nuovo termine di scadenza delle attività al 31.01.2018 ;
- b. si debba prescrivere alla società di prorogare la polizza fideiussoria bancaria di cui al punto **b. del “Preso Atto che”**, già agli atti di questo Ufficio, al 31.01.2021, ovvero una durata di tre (3) anni superiore a quella della presente autorizzazione ai sensi dell’art.13 delle NdA del PRAE;
- c. si debbano confermare le prescrizioni già disposte con i precedenti decreti n.6/2009, n.7/2013 e n.72 del 28.11.2014.

VISTI:

- il R.D. n.1443 del 29 luglio 1927;
- il D.P.R. n.128 del 09 agosto 1959;
- la L.R. n.54 del 13 dicembre 1985 e s.m.i.;
- il D.Lgs. n.624 del 25 novembre 1996;
- le Norme di Attuazione del Piano Regionale delle Attività Estrattive della Campania.

Alla stregua dell’istruttoria compiuta dal responsabile di P.O. Attuazione PRAE e delle risultanze e degli atti richiamati nelle premesse, costituenti istruttoria a tutti gli effetti di legge, nonché dell’espressa dichiarazione di regolarità resa dallo stesso responsabile del procedimento alla quale sono anche allegati le dichiarazioni, rese da questi e dal sottoscrittore del presente provvedimento – delle quali si prende atto – di assenza di conflitto d’interessi, anche potenziale, per il presente procedimento,

DECRETA

1. **di autorizzare**, ai sensi dell’art.12 della L.R. n.54/1985 s.m.i., **la proroga dell’autorizzazione estrattiva ex DD n.7 del 28.02.2013 s.m.i. alla Società Pozzolana Flegrea s.r.l.** – Rappresentante Legale Sig. Lubrano Lobianco Vincenzo, con sede legale in via Castello 20/B 80070 Bacoli (NA), P.IVA e Codice Fiscale 00290060631 – **fissando al 31.01.2018 il termine di scadenza per il completamento degli interventi di coltivazione di materiale pozzolanico e del relativo recupero ambientale**, ex art.89 comma 15 delle Norme di Attuazione (NdA) del Piano Regionale Attività Estrattive della Regione Campania (PRAE), nella cava sita alla località Settecainati nel comune di Giugliano in Campania (NA), individuata catastalmente dal Foglio n°78 e Particelle 275,277,402,404, **per una volumetria residua di 58.432,05 metri cubi**;
2. **di prescrivere alla società** Pozzolana Flegrea Srl di prorogare la polizza fideiussoria bancaria di cui al punto **b. del “Preso Atto che”**, agli atti di questo Ufficio, al 31.01.2021, ovvero una durata di tre (3) anni superiore a quella della presente autorizzazione ai sensi dell’art. 13 delle NdA del PRAE;
3. di confermare le prescrizioni già disposte con i precedenti decreti n.6/2009, n.7/2013 e n.72 del 28.11.2014.

DISPONE

che il presente atto venga inviato telematicamente:

- alla società Pozzolana Flegrea srl con sede legale in Bacoli, per notifica;
- al comune di Giugliano in Campania (NA) per conoscenza e competenza;
- alla Città Metropolitana di Napoli per conoscenza e competenza;
- alla Direzione Generale per i Lavori Pubblici e la Protezione Civile 53.08;
- alla UOD Autorizzazioni Ambientali e Rifiuti di Napoli 52.07.17;
- alla UOD Gestione tecnico amministrativa delle Cave miniere torbiere e geotermia, 53.08.07
- al BURC per la pubblicazione;

- all'ARPAC, Dipartimento Provinciale di Napoli, per conoscenza e competenza;
- al Comando Provinciale Carabinieri Napoli.

Avverso il presente decreto è ammesso ricorso giurisdizionale al T.A.R. competente per territorio, ovvero, in alternativa, ricorso straordinario al Capo dello Stato, ai sensi del D.P.R. n.1199 del 24.11.1971, rispettivamente entro 60 e 120 giorni dalla data di avvenuta notifica dello stesso.

Per quanto prescritto dal D.Lgs. n.33/13 e s.m.i., per il presente provvedimento si dispone la pubblicazione di quanto richiesto dall'art.23 dello stesso decreto legislativo

f.to Il Direttore Generale
Dirigente ad interim UOD 12
Dott.Italo Giulivo