

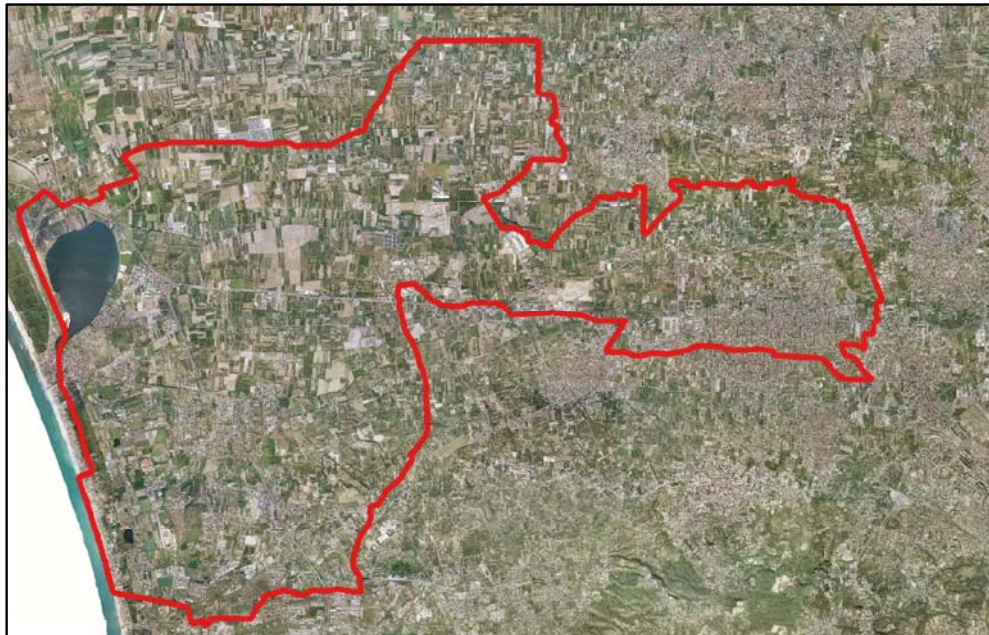

# COMUNE DI GIUGLIANO

Provincia di Napoli



OGGETTO

## CENSIMENTO COMUNALE DELLE CAVE ABBANDONATE (ai sensi dell'art. 30 della L.R. 54/85), CHIUSE E ATTIVE

CIG Z3223EDF21

IL TECNICO INCARICATO

Ing. Alessandro Ciccarelli

IL COMMITTENTE

Il Responsabile del Procedimento  
Ing. Aniello Pirozzi

TITOLO ELABORATO

### ***SCHEDA SITO 20***

- *Scheda riepilogativa*
- *Planimetria su stralcio aerofotogrammetrico*
- *Planimetria su ortofoto*
- *Planimetria su stralcio catastale*

DATA	REV.	DESCRIZIONE	CODICE ELABORATO	SCALA
11/2018		Emissione	SC 20	varie
07/2019	01	Revisione a seguito richiesta di integrazioni da parte della committenza		

**SCHEDA 20**

<b>COMUNE DI GIUGLIANO IN CAMPANIA</b>					
<b>CENSIMENTO DELLE CAVE DEL TERRITORIO COMUNALE</b>					
<b>SITO 20</b>					
ID PROGETTO	20				
ID P.R.A.E.	63034-27				
ID P.R.B.	3034A060				
LOCALITA	Località Palazzole				
COORDINATE WGS 84 33N	COORDINATA X	423731			
	COORDINATA Y	4527812			
MATERIALE ESTRATTO	POZZOLANA				
DATI CATASTALI	FOGLIO	82			
	PARTICELLE	25, 200, 1060, 26,61			
PROPRIETA	VEDERE VISURE CATASTALI ALLEGATE				
Superficie stimata (m <sup>2</sup> )	17 133,00				
Volume stimato (m <sup>3</sup> )	85 665,00				
DESTINAZIONE PRG	E1 - Zona Agricola Normale <b>Rientra parzialmente nel Comparto Estrattivo CO2NA_02 del PRAE - Gruppo Merceologico 6 - Pozzolana</b>				
VINCOLI ESISTENTI <small>(dati desunti dal S.I.T. del Comune di Giugliano)</small>	- Rischio Idraulico				
NOTE	<b>CAVA ABBANDONATA censita dal PRAE.</b> Rientra nel censimento dei Siti Potenzialmente Contaminati dell'ex SIN "Litorale Domitio Flegreo ad Agro Aversano per i quali devono essere avviate, o sono in corso, le procedure di bonifica, e la cui competenza è stata trasferita alla Regione Campania con DM 11 gennaio 2013 <b>ALLEGATO 4-bis, Tabella 4-bis.1 al Piano Regionale di Bonifica della Campania (PRB) adottato con Deliberazione Giunta Regionale n.35 del 29/01/2019</b> <b>Piano di Indagini Preliminari Approvato</b>				
*** Laghetti costieri per i quali non è stato possibile calcolare l'altezza media di scavo **** Ex cave divenute discariche e/o sede di stoccaggio balle bonificate e/o in corso di bonifica ***** Sito censito come cava dal PRAE ma in apparenza sembra che non sia mai stata destinata ad attività estrattiva					

# SITO 20: PLANIMETRIA SU STRALCIO AEROFOTGRAMMETRICO

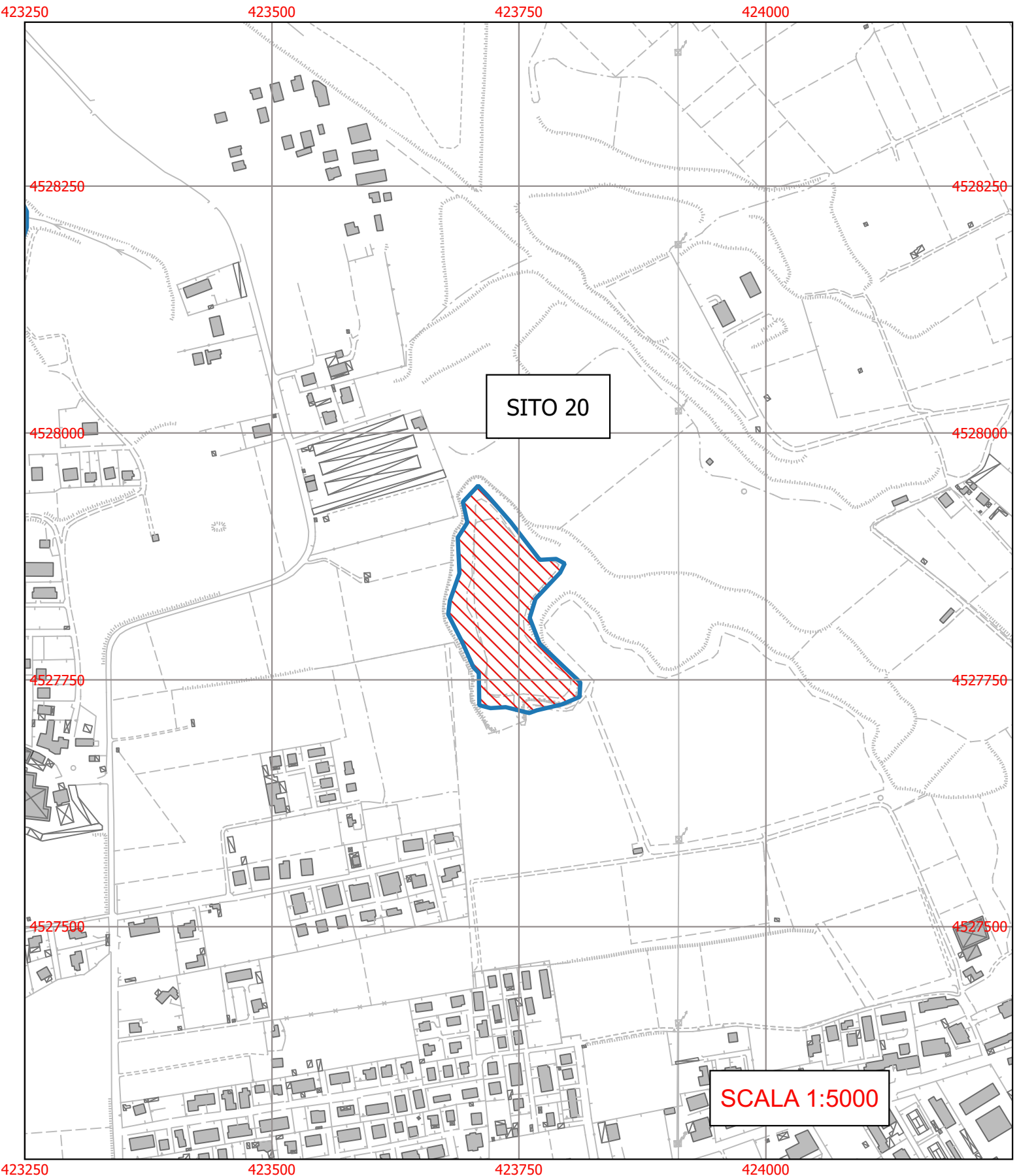



# SITO 20: PLANIMETRIA SU ORTOFOTO





SITO 20:  
PLANIMETRIA SU STRALCIO CATASTALE

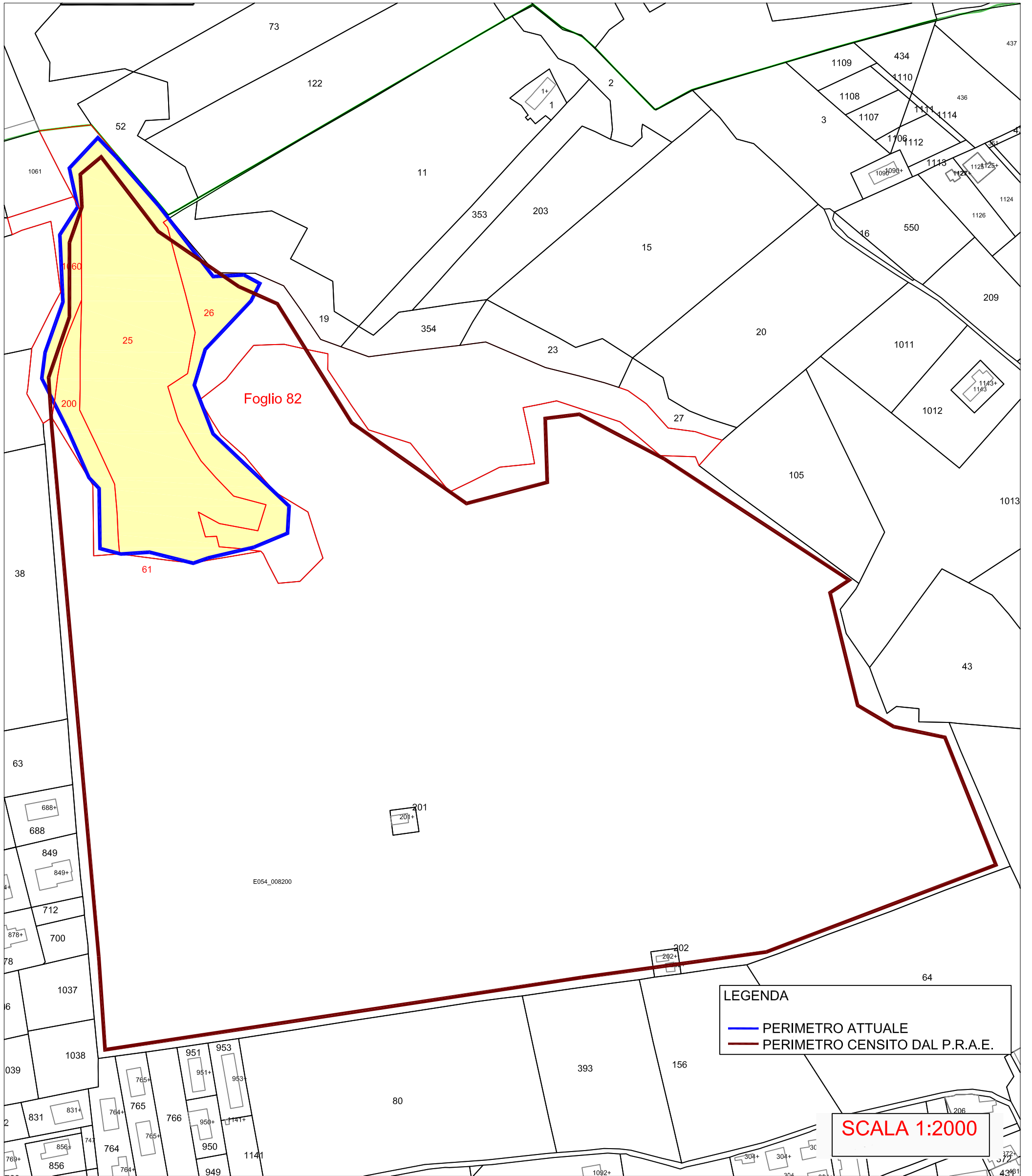



# COMUNE DI GIUGLIANO

Provincia di Napoli

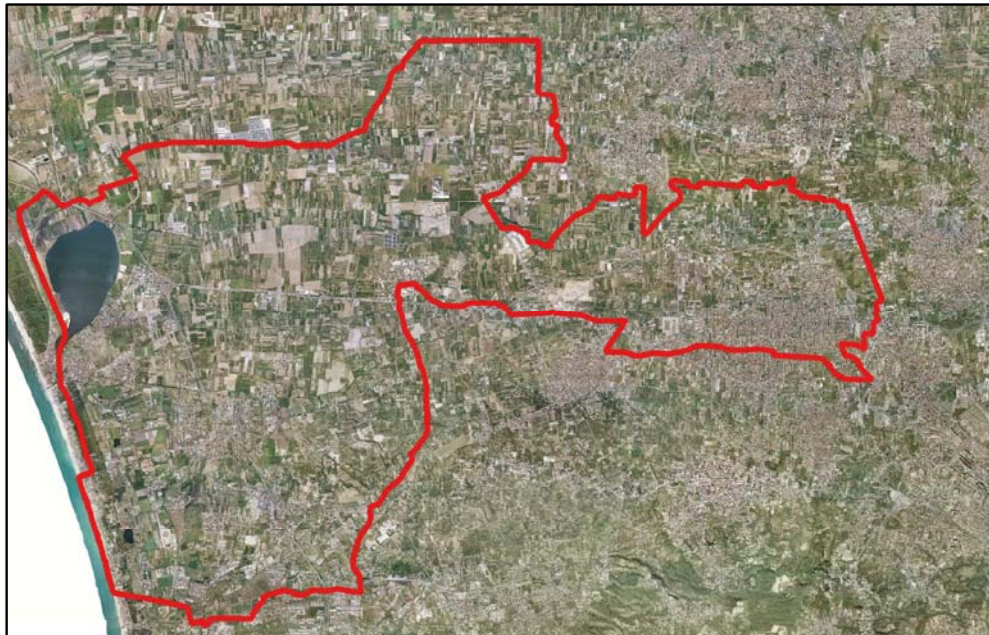

## OGGETTO

### **CENSIMENTO COMUNALE DELLE CAVE ABBANDONATE (ai sensi dell'art. 30 della L.R. 54/85), CHIUSE E ATTIVE**

CIG Z3223EDF21

#### IL TECNICO INCARICATO

Ing. Alessandro Ciccarelli

#### IL COMMITTENTE

Il Responsabile del Procedimento  
Ing. Aniello Pirozzi

#### TITOLO ELABORATO

### ***ALLEGATO ALLA SCHEDA SITO 20***

- *Visure Catastali delle particelle interessate*

DATA	REV.	DESCRIZIONE	CODICE ELABORATO	SCALA
11/2018		Emissione	ALL_SC 20	
07/2019	01	Revisione a seguito richiesta di integrazioni da parte della committenza		

## Visura per immobile

### Situazione degli atti informatizzati al 14/11/2018

<b>Dati della richiesta</b>	<b>Comune di GIUGLIANO IN CAMPANIA ( Codice: E054)</b>
	<b>Provincia di NAPOLI</b>
<b>Catasto Terreni</b>	<b>Foglio: 82 Particella: 25</b>

#### Immobile

N.	DATI IDENTIFICATIVI			DATI CLASSAMENTO						DATI DERIVANTI DA		
	Foglio	Particella	Sub	Porz	Qualità Classe	Superficie(m²)		Deduz	Reddito			
						ha are ca			Dominicale	Agrario		
1	82	25		-	FRUTT IRRIG 3	1	21	05	Euro 487,63 L. 944.190	Euro 168,80 L. 326.835	Impianto meccanografico del 12/09/1973	
<b>Notifica</b>				<b>Partita</b>				8406				

#### INTESTATO

N.	DATI ANAGRAFICI	CODICE FISCALE	DIRITTI E ONERI REALI
1	LUBRANO LOBIANCO Mario nato a MONTE DI PROCIDA il 01/03/1923	LBRMRA23C01F488J*	(1) Proprietà per 1000/1000
<b>DATI DERIVANTI DA</b>		ISTRUMENTO (ATTO PUBBLICO) del 19/12/1972 Voltura in atti dal 27/05/1986 Repertorio n.: 58224 Rogante: SICA A Sede: MARANO DI NAPOLI Registrazione: UR Sede: NAPOLI n: 821 del 08/01/1973 (n. 24281)	

Unità immobiliari n. 1

Tributi erariali: Euro 0,90

Visura telematica

\* Codice Fiscale Validato in Anagrafe Tributaria

## Visura per immobile

### Situazione degli atti informatizzati al 14/11/2018

<b>Dati della richiesta</b>	<b>Comune di GIUGLIANO IN CAMPANIA ( Codice: E054)</b>
	<b>Provincia di NAPOLI</b>
<b>Catasto Terreni</b>	<b>Foglio: 82 Particella: 200</b>

#### Immobile

N.	DATI IDENTIFICATIVI			DATI CLASSAMENTO						DATI DERIVANTI DA
	Foglio	Particella	Sub	Porz	Qualità Classe	Superficie(m²) ha are ca	Deduz	Reddito		
1	82	200		-	<b>BOSCO U CEDUO</b>	<b>15 16</b>	<b>B2E</b>	<b>Euro 2,19 L. 4.245</b>	<b>Euro 0,47 L. 910</b>	<b>Impianto meccanografico del 12/09/1973</b>
<b>Notifica</b>					<b>Partita</b>	8406				

#### INTESTATO

N.	DATI ANAGRAFICI	CODICE FISCALE	DIRITTI E ONERI REALI
1	LUBRANO LOBIANCO Mario nato a MONTE DI PROCIDA il 01/03/1923	LBRMRA23C01F488J*	(1) Proprieta` per 1000/1000
<b>DATI DERIVANTI DA</b>	ISTRUMENTO (ATTO PUBBLICO) del 19/12/1972 Voltura in atti dal 27/05/1986 Repertorio n.: 58224 Rogante: SICA A Sede: MARANO DI NAPOLI Registrazione: UR Sede: NAPOLI n: 821 del 08/01/1973 (n. 24281)		

Unità immobiliari n. 1

Tributi erariali: Euro 0,90

Visura telematica

\* Codice Fiscale Validato in Anagrafe Tributaria



## Visura per immobile

### Situazione degli atti informatizzati al 14/11/2018

<b>Dati della richiesta</b>	<b>Comune di GIUGLIANO IN CAMPANIA ( Codice: E054)</b>
	<b>Provincia di NAPOLI</b>
<b>Catasto Terreni</b>	<b>Foglio: 82 Particella: 1060</b>

#### Immobile

N.	DATI IDENTIFICATIVI			DATI CLASSAMENTO						DATI DERIVANTI DA
	Foglio	Particella	Sub	Porz	Qualità Classe	Superficie(m <sup>2</sup> )	Deduz	Reddito		
						ha are ca		Dominicale	Agrario	
<b>1</b>	<b>82</b>	<b>1060</b>		-	<b>BOSCO U CEDUO</b>	<b>19 17</b>	<b>B2E</b>	<b>Euro 2,77</b>	<b>Euro 0,59</b>	<b>FRAZIONAMENTO del 01/04/2008 protocollo n. NA0288984 in atti dal 01/04/2008 (n. 288984.1/2008)</b>
<b>Notifica</b>						<b>Partita</b>				

#### INTESTATI

N.	DATI ANAGRAFICI	CODICE FISCALE	DIRITTI E ONERI REALI
1	BERLENDI Giuseppe nato a PONTEDERA il 09/11/1956	BRLGPP56S09G843D*	(1) Proprieta` per 2/9
2	BERLENDI Nicoletta nata a NAPOLI il 24/12/1962	BRLNLT62T64F839V*	(1) Proprieta` per 2/9
3	BERLENDI Roberto Remo nato a CASCINA il 23/06/1929	BRLRRT29H23B950D*	(1) Proprieta` per 3/9
4	BIGNARDI Marco nato a PALERMO il 17/07/1955	BGNMRC55L17G273J*	(1) Proprieta` per 2/9
<b>DATI DERIVANTI DA</b>		TESTAMENTO OLOGRAFO del 20/10/2011 protocollo n. NA0325118 Voltura in atti dal 04/08/2015 Repertorio n.: 5794 Rogante: NOT VARLESE M Sede: ROMA Registrazione: UU Sede: ROMA n: 21307 del 26/10/2011 TESTAMENTO OLOGRAFO (n. 32779.1/2015)	

Unità immobiliari n. 1

Tributi erariali: Euro 0,90

Visura telematica

\* Codice Fiscale Validato in Anagrafe Tributaria

## Visura per immobile

### Situazione degli atti informatizzati al 14/11/2018

<b>Dati della richiesta</b>	<b>Comune di GIUGLIANO IN CAMPANIA ( Codice: E054)</b>
	<b>Provincia di NAPOLI</b>
<b>Catasto Terreni</b>	<b>Foglio: 82 Particella: 26</b>

#### Immobile

N.	DATI IDENTIFICATIVI			DATI CLASSAMENTO						DATI DERIVANTI DA			
	Foglio	Particella	Sub	Porz	Qualità Classe	Superficie(m²)		Deduz	Reddito				
						ha	are ca		Dominicale		Agrario		
1	82	26		-	<b>BOSCO CEDUO</b>	U	1	39	74	<b>B2E</b>	<b>Euro 20,21 L. 39.127</b>	<b>Euro 4,33 L. 8.384</b>	<b>Impianto meccanografico del 12/09/1973</b>
<b>Notifica</b>							<b>Partita</b>	8604					

#### INTESTATO

N.	DATI ANAGRAFICI	CODICE FISCALE	DIRITTI E ONERI REALI
1	LUBRANO LOBIANCO Mario nato a MONTE DI PROCIDA il 01/03/1923	LBRMRA23C01F488J*	(1) Proprieta` per 1000/1000
<b>DATI DERIVANTI DA</b>	ISTRUMENTO (ATTO PUBBLICO) del 19/12/1972 Voltura in atti dal 27/05/1986 Repertorio n.: 58224 Rogante: SICA A Sede: MARANO DI NAPOLI Registrazione: UR Sede: NAPOLI n: 821 del 08/01/1973 (n. 24281)		

Unità immobiliari n. 1

Tributi erariali: Euro 0,90

Visura telematica

\* Codice Fiscale Validato in Anagrafe Tributaria

## Visura per immobile

### Situazione degli atti informatizzati al 14/11/2018

<b>Dati della richiesta</b>	<b>Comune di GIUGLIANO IN CAMPANIA ( Codice: E054)</b>
	<b>Provincia di NAPOLI</b>
<b>Catasto Terreni</b>	<b>Foglio: 82 Particella: 61</b>

#### Immobile

N.	DATI IDENTIFICATIVI			DATI CLASSAMENTO						DATI DERIVANTI DA		
	Foglio	Particella	Sub	Porz	Qualità Classe	Superficie(m²)			Deduz		Reddito	
						ha	are	ca			Dominicale	Agrario
1	82	61		-	FRUTT IRRIG 2	12	85	18		Euro 5.774,54 L. 11.181.066	Euro 1.858,47 L. 3.598.504	Impianto meccanografico del 12/09/1973
<b>Notifica</b>				<b>Partita</b>			8406					

#### INTESTATO

N.	DATI ANAGRAFICI	CODICE FISCALE	DIRITTI E ONERI REALI
1	LUBRANO LOBIANCO Mario nato a MONTE DI PROCIDA il 01/03/1923	LBRMRA23C01F488J*	(1) Proprieta` per 1000/1000
<b>DATI DERIVANTI DA</b>		ISTRUMENTO (ATTO PUBBLICO) del 19/12/1972 Voltura in atti dal 27/05/1986 Repertorio n.: 58224 Rogante: SICA A Sede: MARANO DI NAPOLI Registrazione: UR Sede: NAPOLI n: 821 del 08/01/1973 (n. 24281	

Unità immobiliari n. 1

Tributi erariali: Euro 0,90

Visura telematica

\* Codice Fiscale Validato in Anagrafe Tributaria