

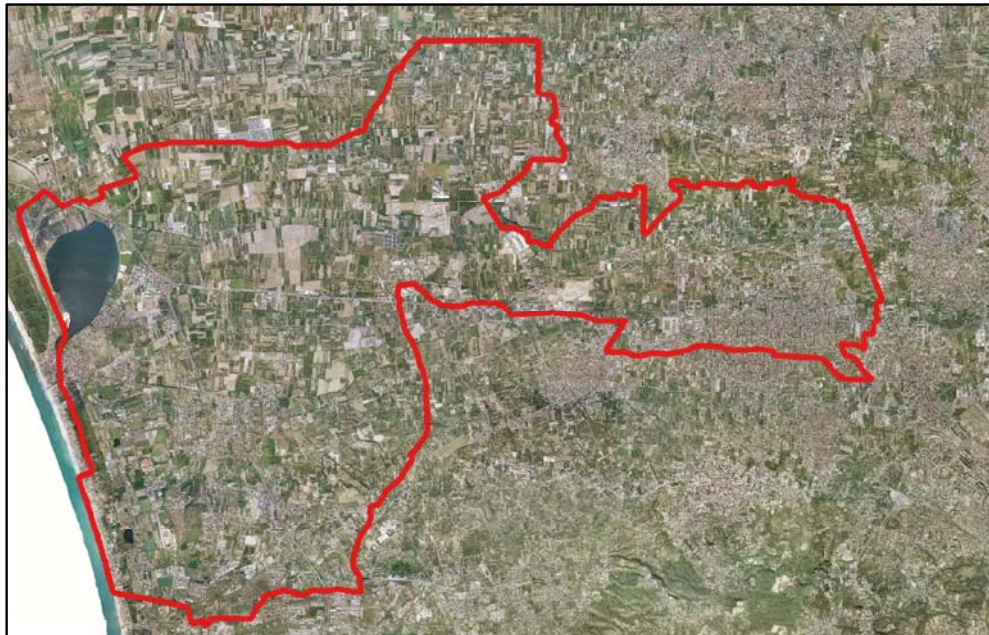

COMUNE DI GIUGLIANO

Provincia di Napoli



OGGETTO

CENSIMENTO COMUNALE DELLE CAVE ABBANDONATE (ai sensi dell'art. 30 della L.R. 54/85), CHIUSE E ATTIVE

CIG Z3223EDF21

IL TECNICO INCARICATO

Ing. Alessandro Ciccarelli

IL COMMITTENTE

Il Responsabile del Procedimento
Ing. Aniello Pirozzi

TITOLO ELABORATO

SCHEDA SITO 22

- *Scheda riepilogativa*
- *Planimetria su stralcio aerofotogrammetrico*
- *Planimetria su ortofoto*
- *Planimetria su stralcio catastale*

DATA	REV.	DESCRIZIONE	CODICE ELABORATO	SCALA
11/2018		Emissione	SC 22	varie
07/2019	01	Revisione a seguito richiesta di integrazioni da parte della committenza		

SCHEDA 22

COMUNE DI GIUGLIANO IN CAMPANIA CENSIMENTO DELLE CAVE DEL TERRITORIO COMUNALE				
SITO 22				
ID PROGETTO	22			
ID P.R.A.E.	63034-24			
ID P.R.B.	3034A023			
LOCALITA	Località Giuliani			
COORDINATE WGS 84 33N	COORDINATA X	425686		
	COORDINATA Y	4533928		
MATERIALE ESTRATTO	POZZOLANA			
DATI CATASTALI	FOGLIO	18		
	PARTICELLE	83, 84		
PROPRIETA	VEDERE VISURE CATASTALI ALLEGATE			
Superficie stimata (m ²)	102092,00****			
Volume stimato (m ³)	-			
DESTINAZIONE PRG	E1 - Zona Agricola Normale			
VINCOLI ESISTENTI (dati desunti dal S.I.T. del Comune di Giugliano)				
NOTE	<p>CAVA ABBANDONATA censita dal PRAE. Attualmente è sede della discarica consortile FIBE srl nonché dello stoccaggio di balle Rientra nel censimento dei Siti Potenzialmente Contaminati dell'ex SIN "Litorale Domitio Flegreo ad Agro Aversano per i quali devono essere avviate, o sono in corso, le procedure di bonifica, e la cui competenza è stata trasferita alla Regione Campania con DM 11 gennaio 2013 ALLEGATO 4-bis, Tabella 4-bis.1 al Piano Regionale di Bonifica della Campania (PRB) adottato con Deliberazione Giunta Regionale n.35 del 29/01/2019 Indagini preliminari Eseguite/Monitoraggio pozzi spia</p>			
*** Laghetti costieri per i quali non è stato possibile calcolare l'altezza media di scavo **** Ex cave divenute discariche e/o sede di stoccaggio balle bonificate e/o in corso di bonifica ***** Sito censito come cava dal PRAE ma in apparenza sembra che non sia mai stata destinata ad attività estrattiva				

SITO 22: PLANIMETRIA SU STRALCIO AEROFOTGRAMMETRICO

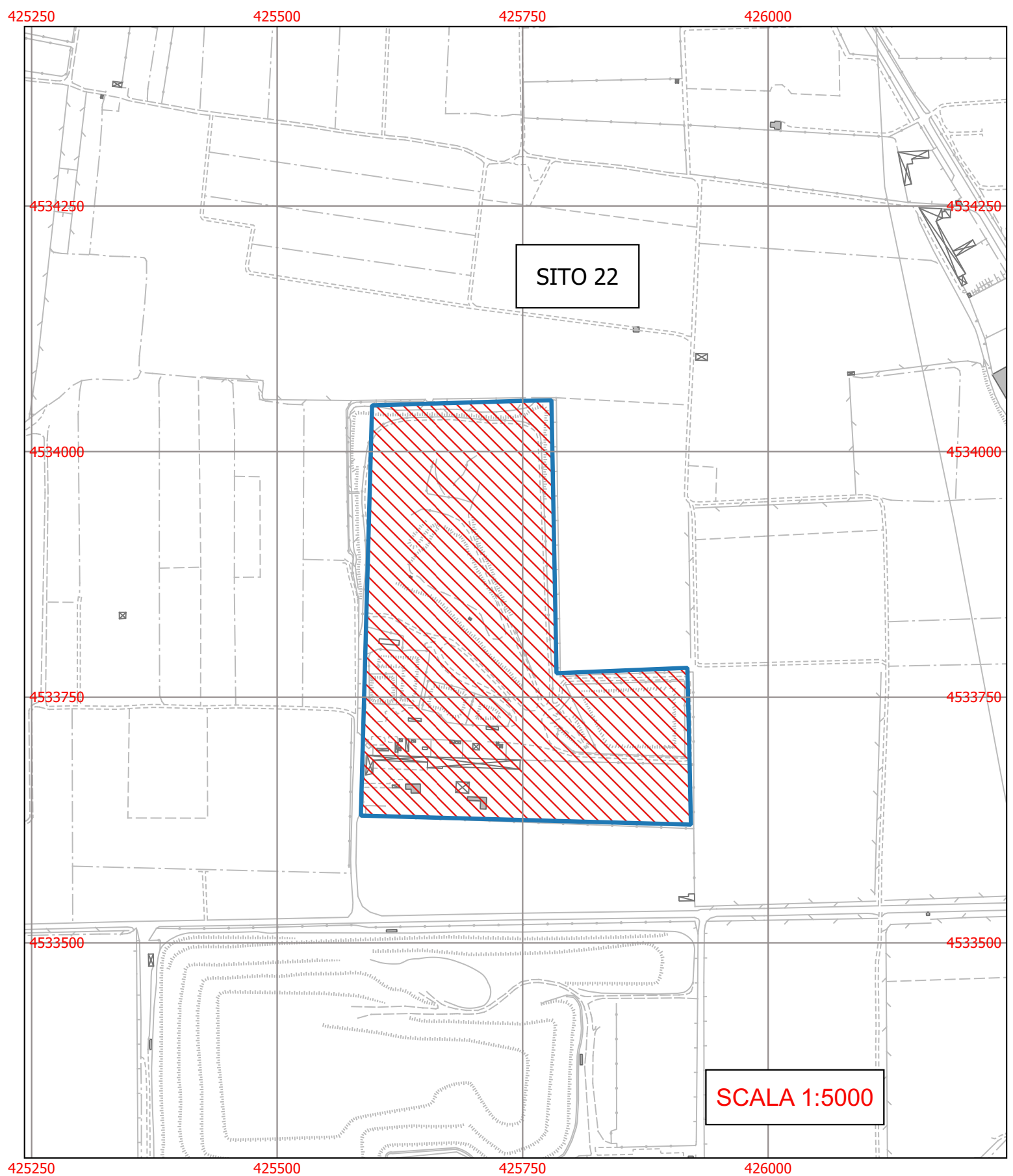

SITO 22: PLANIMETRIA SU ORTOFOTO



SITO 22: PLANIMETRIA SU STRALCIO CATASTALE



SITO 22

LEGENDA
— PERIMETRO ATTUALE
— PERIMETRO CENSITO DAL P.R.A.E.



COMUNE DI GIUGLIANO

Provincia di Napoli

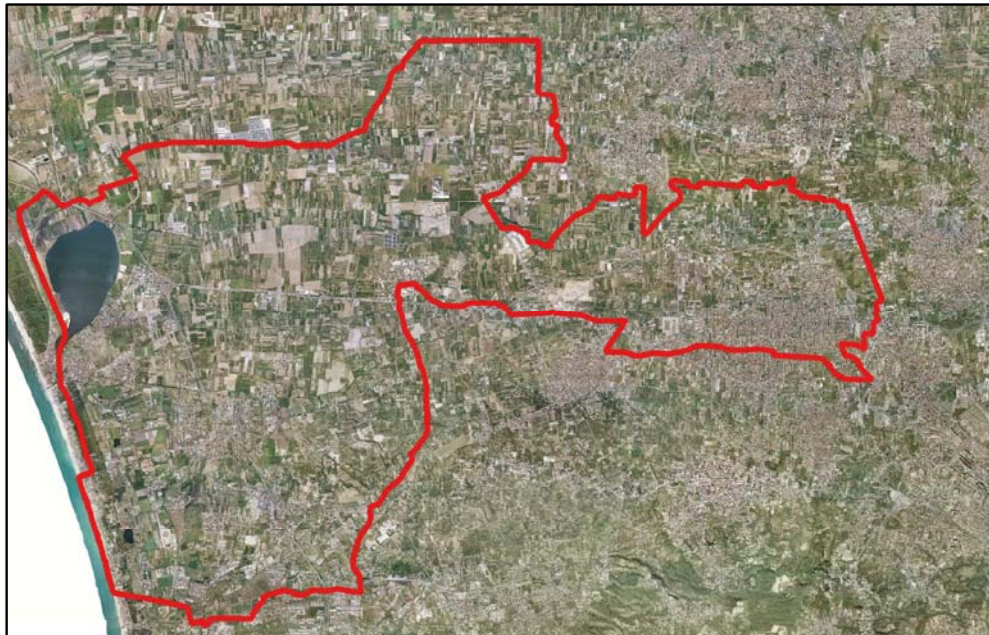

OGGETTO

CENSIMENTO COMUNALE DELLE CAVE ABBANDONATE (ai sensi dell'art. 30 della L.R. 54/85), CHIUSE E ATTIVE

CIG Z3223EDF21

IL TECNICO INCARICATO

Ing. Alessandro Ciccarelli

IL COMMITTENTE

Il Responsabile del Procedimento
Ing. Aniello Pirozzi

TITOLO ELABORATO

ALLEGATO ALLA SCHEDA SITO 22

- *Visure Catastali delle particelle interessate*

DATA	REV.	DESCRIZIONE	CODICE ELABORATO	SCALA
11/2018		Emissione	ALL_SC 22	
07/2019	01	Revisione a seguito richiesta di integrazioni da parte della committenza		

Visura per immobile

Situazione degli atti informatizzati al 14/11/2018

Dati della richiesta	Comune di GIUGLIANO IN CAMPANIA (Codice: E054)
	Provincia di NAPOLI
Catasto Terreni	Foglio: 18 Particella: 83

Area di enti urbani e promiscui

N.	DATI IDENTIFICATIVI			DATI CLASSAMENTO						DATI DERIVANTI DA		
	Foglio	Particella	Sub	Porz	Qualità Classe	Superficie(m ²)		Deduz	Reddito			
						ha are ca				Dominicale	Agrario	
1	18	83		-	ENTE URBANO	2	18	95				Tipo mappale del 28/04/2011 protocollo n. NA0411732 in atti dal 28/04/2011 presentato il 28/04/2011 (n. 411732.1/2011)
Notifica				Partita				1				

Unità immobiliari n. 1

Tributi erariali: Euro 0,90

Visura telematica

Visura per immobile

Situazione degli atti informatizzati al 14/11/2018

Dati della richiesta	Comune di GIUGLIANO IN CAMPANIA (Codice: E054)
	Provincia di NAPOLI
Catasto Terreni	Foglio: 18 Particella: 84

Immobile

N.	DATI IDENTIFICATIVI			DATI CLASSAMENTO						DATI DERIVANTI DA		
	Foglio	Particella	Sub	Porz	Qualità Classe	Superficie(m ²)			Deduz		Reddito	
						ha	are	ca			Dominicale	Agrario
1	18	84		-	FRUTTETO 2	19	15	30		Euro 5.094,22	Euro 2.670,76	FRAZIONAMENTO del 28/04/2011 protocollo n. NA0411732 in atti dal 28/04/2011 presentato il 28/04/2011 (n. 411732.1/2011)
Notifica				Partita								

INTESTATI

N.	DATI ANAGRAFICI	CODICE FISCALE	DIRITTI E ONERI REALI
1	CIRRI RESCIGNO Luisa nata a FRATTAMAGGIORE il 14/02/1929	CRRLSU29B54D789U*	(1) Proprieta` per 334/1000
2	GIULIANO Maria Carmela nata a FRATTAMAGGIORE il 20/01/1956	GLNMCR56A60D789A*	(1) Proprieta` per 333/1000
3	GIULIANO Raffaele nato a NAPOLI il 25/04/1954	GLNRFL54D25F839S*	(1) Proprieta` per 333/1000

Unità immobiliari n. 1

Tributi erariali: Euro 0,90

Visura telematica

* Codice Fiscale Validato in Anagrafe Tributaria