

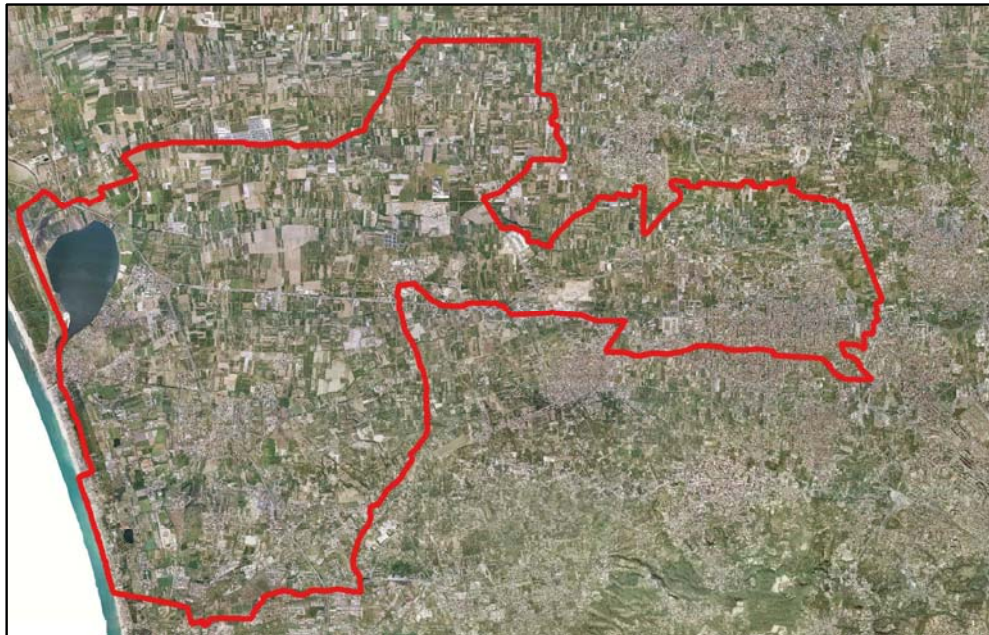

# COMUNE DI GIUGLIANO

Provincia di Napoli



OGGETTO

## CENSIMENTO COMUNALE DELLE CAVE ABBANDONATE (ai sensi dell'art. 30 della L.R. 54/85), CHIUSE E ATTIVE

CIG Z3223EDF21

IL TECNICO INCARICATO

Ing. Alessandro Ciccarelli

IL COMMITTENTE

Il Responsabile del Procedimento  
Ing. Aniello Pirozzi

TITOLO ELABORATO

### ***SCHEDA SITO 26***

- *Scheda riepilogativa*
- *Planimetria su stralcio aerofotogrammetrico*
- *Planimetria su ortofoto*
- *Planimetria su stralcio catastale*

DATA	REV.	DESCRIZIONE	CODICE ELABORATO	SCALA
11/2018		Emissione	SC 26	varie
07/2019	01	Revisione a seguito richiesta di integrazioni da parte della committenza		

**SCHEDA 26**

<b>COMUNE DI GIUGLIANO IN CAMPANIA</b>					
<b>CENSIMENTO DELLE CAVE DEL TERRITORIO COMUNALE</b>					
<b>SITO 26</b>					
ID PROGETTO	26				
ID P.R.A.E.	63034-01				
ID P.R.B.	3034A524				
LOCALITA	Via Domitiana				
COORDINATE WGS 84 33N	COORDINATA X	420091			
	COORDINATA Y	4526053			
MATERIALE ESTRATTO	POZZOLANA				
DATI CATASTALI	FOGLIO	83 ALLEGATO E			
	PARTICELLE	338, 1901			
PROPRIETA	VEDERE VISURE CATASTALI ALLEGATE				
Superficie stimata (m <sup>2</sup> )	25 000,00				
Volume stimato (m <sup>3</sup> )	62 500,00				
DESTINAZIONE PRG	E1 - Zona Agricola Normale				
VINCOLI ESISTENTI <small>(dati desunti dal S.I.T. del Comune di Giugliano)</small>	- Rischio idraulico - Servitù militare				
NOTE	<p><b>CAVA ABBANDONATA Sito censito dal Prae</b>  <b>Attualmente è sede di un impianto di trattamento rifiuti.</b>                      Rientra nel censimento dei Siti Potenzialmente Contaminati dell'ex SIN "Litorale Domitio Flegreo ad Agro Aversano per i quali devono essere avviate, o sono in corso, le procedure di bonifica, e la cui competenza è stata trasferita alla Regione Campania con DM 11 gennaio 2013  <b>ALLEGATO 4-bis, Tabella 4-bis.1 al Piano Regionale di Bonifica della Campania (PRB) adottato con Deliberazione Giunta Regionale n.35 del 29/01/2019</b></p>				
<p>*** Laghetti costieri per i quali non è stato possibile calcolare l'altezza media di scavo                      **** Ex cave divenute discariche e/o sede di stoccaggio balle bonificate e/o in corso di bonifica                      ***** Sito censito come cava dal PRAE ma in apparenza sembra che non sia mai stata destinata ad attività estrattiva</p>					

# SITO 26: PLANIMETRIA SU STRALCIO AEROFOTGRAMMETRICO

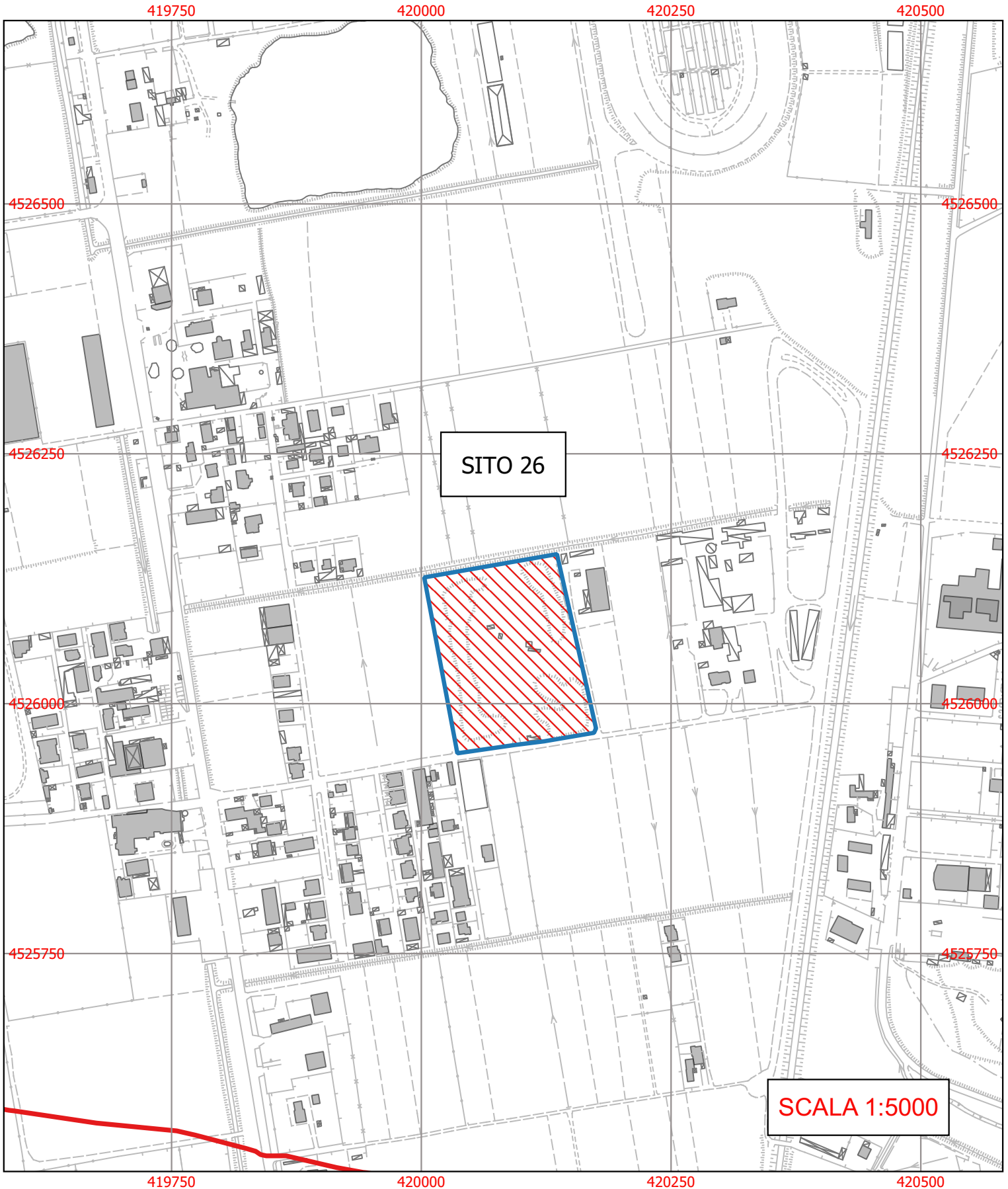



# SITO 26: PLANIMETRIA SU ORTOFOTO



SITO 26

SCALA 1:5000



# SITO 26: PLANIMETRIA SU STRALCIO CATASTALE



LEGENDA  
— PERIMETRO ATTUALE  
— PERIMETRO CENSITO DAL P.R.A.E.

SCALA 1:2000



# COMUNE DI GIUGLIANO

Provincia di Napoli

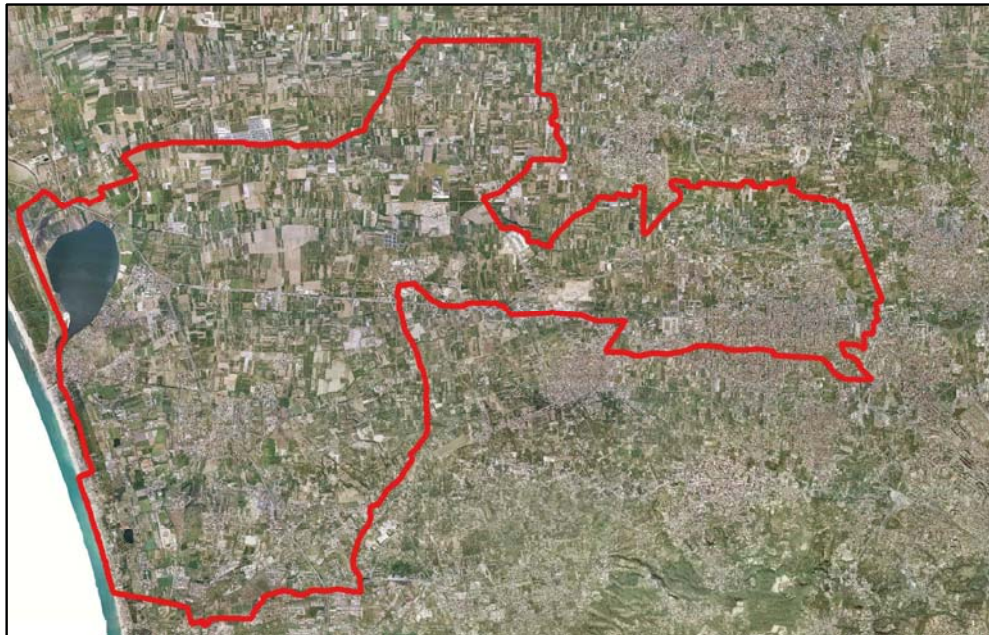

## OGGETTO

### **CENSIMENTO COMUNALE DELLE CAVE ABBANDONATE (ai sensi dell'art. 30 della L.R. 54/85), CHIUSE E ATTIVE**

CIG Z3223EDF21

#### IL TECNICO INCARICATO

Ing. Alessandro Ciccarelli

#### IL COMMITTENTE

Il Responsabile del Procedimento  
Ing. Aniello Pirozzi

#### TITOLO ELABORATO

### ***ALLEGATO ALLA SCHEDA SITO 26***

- *Visure Catastali delle particelle interessate*

DATA	REV.	DESCRIZIONE	CODICE ELABORATO	SCALA
11/2018		Emissione	ALL_SC 26	
07/2019	01	Revisione a seguito richiesta di integrazioni da parte della committenza		

## Visura per immobile

### Situazione degli atti informatizzati al 14/11/2018

<b>Dati della richiesta</b>	<b>Comune di GIUGLIANO IN CAMPANIA ( Codice: E054)</b>
	<b>Provincia di NAPOLI</b>
<b>Catasto Terreni</b>	<b>Foglio: 83 Particella: 1901</b>

#### Immobile

N.	DATI IDENTIFICATIVI			DATI CLASSAMENTO						DATI DERIVANTI DA		
	Foglio	Particella	Sub	Porz	Qualità Classe	Superficie(m²)		Deduz	Reddito			
						ha	are ca		Dominicale		Agrario	
1	83	1901		-	SEMINATIVO 3	2	40	67	B2C	Euro 279,67	Euro 142,94	Tabella di variazione del 03/02/2010 protocollo n. NA0093187 in atti dal 03/02/2010 presentato il 03/02/2010 (n. 93187.1/2010)
<b>Notifica</b>				<b>Partita</b>								
<b>Annotazioni</b>				di immobile: sr - particella generata da frazionamento valido ai soli fini comma 10 art. 30 d.p.r. 380/2001								

#### INTESTATI

N.	DATI ANAGRAFICI	CODICE FISCALE	DIRITTI E ONERI REALI
1	CAPUANO Carmela nata a POZZUOLI il 24/07/1931	CPNCML31L64G964K*	(1) Proprieta` per 500/1000
2	DI FRANCIA Pietro nato a MARANO DI NAPOLI il 22/04/1934	DFRPTR34D22E906B*	(1) Proprieta` per 500/1000

Unità immobiliari n. 1

Tributi erariali: Euro 0,90

Visura telematica

\* Codice Fiscale Validato in Anagrafe Tributaria

## Visura per immobile

### Situazione degli atti informatizzati al 15/11/2018

<b>Dati della richiesta</b>	<b>Comune di GIUGLIANO IN CAMPANIA ( Codice: E054)</b>
	<b>Provincia di NAPOLI</b>
<b>Catasto Terreni</b>	<b>Foglio: 83 Particella: 338</b>

#### Immobile

N.	DATI IDENTIFICATIVI			DATI CLASSAMENTO						DATI DERIVANTI DA
	Foglio	Particella	Sub	Porz	Qualità Classe	Superficie(m²)	Deduz	Reddito		
						ha are ca		Dominicale	Agrario	
1	83	338		-	SEMINATIVO 3	92 40	B2C	Euro 107,37 L. 207.900	Euro 54,88 L. 106.260	FRAZIONAMENTO del 22/03/1974 in atti dal 25/03/1994 (n. 29.2/1974)
<b>Notifica</b>						<b>Partita</b>				

#### INTESTATO

N.	DATI ANAGRAFICI	CODICE FISCALE	DIRITTI E ONERI REALI
1	REGIONE CAMPANIA EX O.N.C. con sede in NAPOLI	80011990639*	(1) Proprieta` per 1000/1000
<b>DATI DERIVANTI DA</b>		DECRETO (DISPOSIZIONI DELLE AUTORITA') del 24/07/1977 protocollo n. NA0198813 Voltura in atti dal 15/04/2004 Repertorio n.: 616 Rogante: MILICIA Sede: NAPOLI	
Registrazione: Sede: DECRETO LEGISLATIVO 616/77 (n. 193064.1/2004)			

Unità immobiliari n. 1

Tributi erariali: Euro 0,90

Visura telematica

\* Codice Fiscale Validato in Anagrafe Tributaria