



COMUNE DI GIUGLIANO

Provincia di Napoli



OGGETTO

CENSIMENTO COMUNALE DELLE CAVE ABBANDONATE (ai sensi dell'art. 30 della L.R. 54/85), CHIUSE E ATTIVE

CIG Z3223EDF21

IL TECNICO INCARICATO

Ing. Alessandro Ciccarelli

IL COMMITTENTE

Il Responsabile del Procedimento
Ing. Aniello Pirozzi

TITOLO ELABORATO

SCHEDA SITO 27

- *Scheda riepilogativa*
- *Planimetria su stralcio aerofotogrammetrico*
- *Planimetria su ortofoto*
- *Planimetria su stralcio catastale*

DATA	REV.	DESCRIZIONE	CODICE ELABORATO	SCALA
11/2018		Emissione	SC 27	varie
07/2019	01	Revisione a seguito richiesta di integrazioni da parte della committenza		

SCHEDA 27

COMUNE DI GIUGLIANO IN CAMPANIA					
CENSIMENTO DELLE CAVE DEL TERRITORIO COMUNALE					
SITO 27					
ID PROGETTO	27				
ID P.R.A.E.	63034-20				
ID P.R.B.	3034A086				
LOCALITA	Via Circumvallazione esterna				
COORDINATE WGS 84 33N	COORDINATA X	429438			
	COORDINATA Y	4531231			
MATERIALE ESTRATTO	POZZOLANA				
DATI CATASTALI	FOGLIO	58			
	PARTICELLE	10, 193, 194			
PROPRIETA	VEDERE VISURE CATASTALI ALLEGATE				
Superficie stimata (m ²)	11 165,00				
Volume stimato (m ³)	78 155,00				
DESTINAZIONE PRG	E1 - Zona Agricola Normale				
VINCOLI ESISTENTI (dati desunti dal S.I.T. del Comune di Giugliano)					
NOTE	<p>CAVA ABBANDONATA censita dal PRAE. Rientra nel censimento dei Siti Potenzialmente Contaminati dell'ex SIN "Litorale Domitio Flegreo ad Agro Aversano per i quali devono essere avviate, o sono in corso, le procedure di bonifica, e la cui competenza è stata trasferita alla Regione Campania con DM 11 gennaio 2013 ALLEGATO 4-bis, Tabella 4-bis.1 al Piano Regionale di Bonifica della Campania (PRB) adottato con Deliberazione Giunta Regionale n.35 del 29/01/2019 Piano di Indagini Preliminari Approvato</p>				
*** Laghetti costieri per i quali non è stato possibile calcolare l'altezza media di scavo **** Ex cave divenute discariche e/o sede di stoccaggio balle bonificate e/o in corso di bonifica ***** Sito censito come cava dal PRAE ma in apparenza sembra che non sia mai stata destinata ad attività estrattiva					

SITO 27: PLANIMETRIA SU STRALCIO AEROFOTGRAMMETRICO

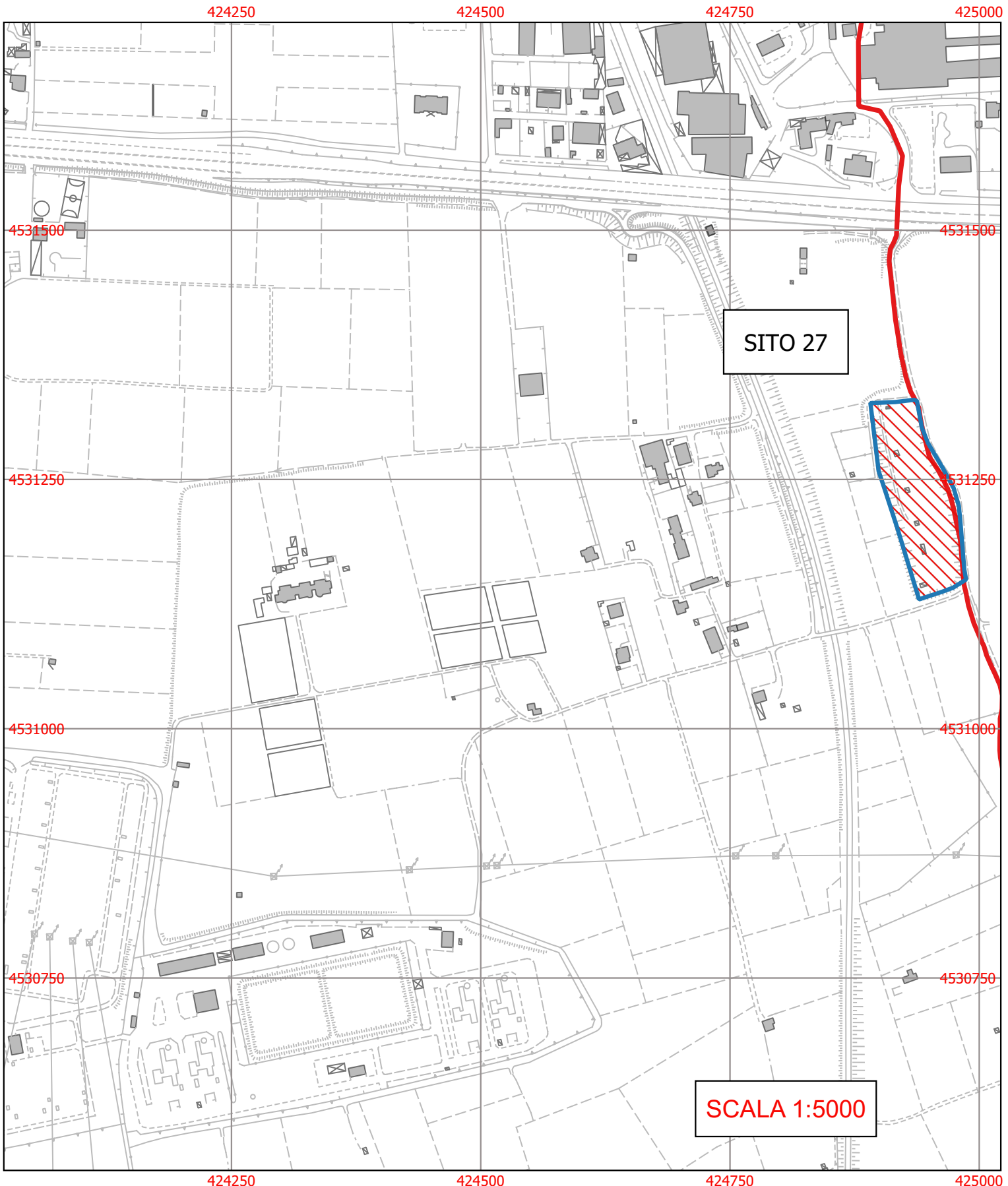

SITO 27: PLANIMETRIA SU ORTOFOTO



SITO 27: PLANIMETRIA SU STRALCIO CATASTALE

SITO 27

LEGENDA

- PERIMETRO ATTUALE
- PERIMETRO CENSITO DAL P.R.A.E.

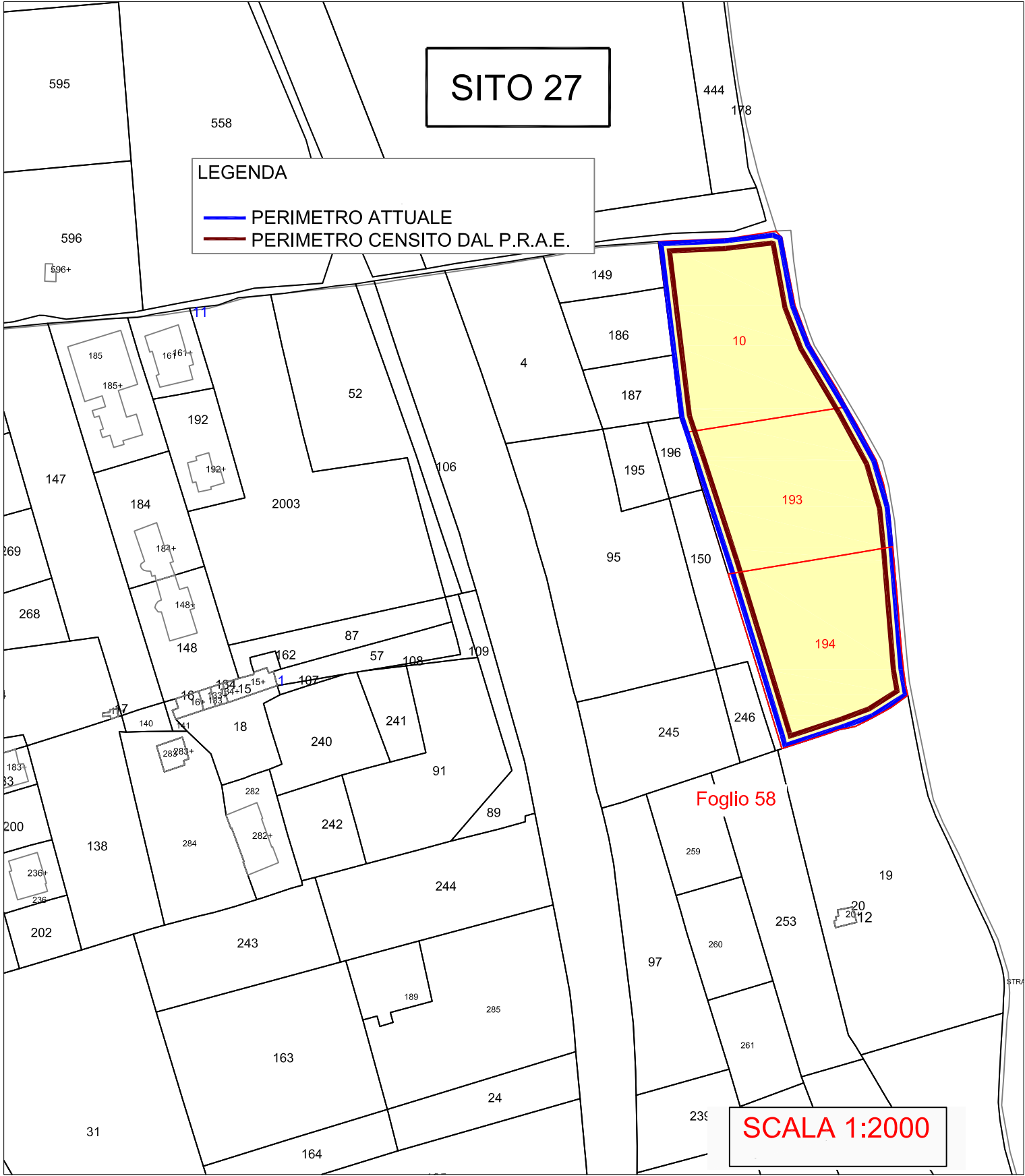



COMUNE DI GIUGLIANO

Provincia di Napoli

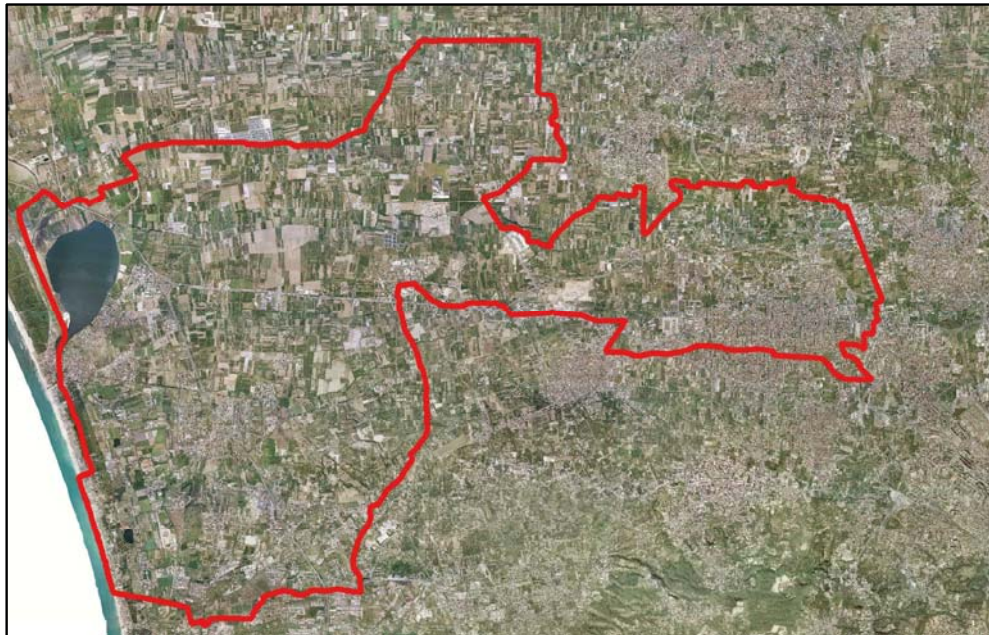

OGGETTO

CENSIMENTO COMUNALE DELLE CAVE ABBANDONATE (ai sensi dell'art. 30 della L.R. 54/85), CHIUSE E ATTIVE

CIG Z3223EDF21

IL TECNICO INCARICATO

Ing. Alessandro Ciccarelli

IL COMMITTENTE

Il Responsabile del Procedimento
Ing. Aniello Pirozzi

TITOLO ELABORATO

ALLEGATO ALLA SCHEDA SITO 27

- *Visure Catastali delle particelle interessate*

DATA	REV.	DESCRIZIONE	CODICE ELABORATO	SCALA
11/2018		Emissione	ALL_SC 27	
07/2019	01	Revisione a seguito richiesta di integrazioni da parte della committenza		

Visura per immobile

Situazione degli atti informatizzati al 14/11/2018

Dati della richiesta	Comune di GIUGLIANO IN CAMPANIA (Codice: E054)
	Provincia di NAPOLI
Catasto Terreni	Foglio: 58 Particella: 10

Immobile

N.	DATI IDENTIFICATIVI			DATI CLASSAMENTO						DATI DERIVANTI DA
	Foglio	Particella	Sub	Porz	Qualità Classe	Superficie(m²) ha are ca	Deduz	Reddito		
1	58	10		-	SEMIN ARBOR 3	39 21	B2E	Euro 51,23 L. 99.201	Euro 27,34 L. 52.934	FRAZIONAMENTO del 26/01/1987 in atti dal 24/03/1995 (n. 9290.F01/1988)
Notifica						Partita	26361			

INTESTATO

N.	DATI ANAGRAFICI	CODICE FISCALE	DIRITTI E ONERI REALI
1	CARUSO Raffaele nato a MARANO DI NAPOLI il 30/10/1955	CRSRFL55R30E906P*	(1) Proprieta` per 1000/1000
DATI DERIVANTI DA		ISTRUMENTO (ATTO PUBBLICO) del 10/02/1987 Voltura in atti dal 16/10/1992 Repertorio n.: 103527 Rogante: F PRATTICO Sede: POZZUOLI Registrazione: Sede: NAPOLI n: 3268 del 27/02/1987 (n. 9290.2/1988)	

Unità immobiliari n. 1

Tributi erariali: Euro 0,90

Visura telematica

* Codice Fiscale Validato in Anagrafe Tributaria

Visura per immobile

Situazione degli atti informatizzati al 14/11/2018

Dati della richiesta	Comune di GIUGLIANO IN CAMPANIA (Codice: E054)
	Provincia di NAPOLI
Catasto Terreni	Foglio: 58 Particella: 193

Immobile

N.	DATI IDENTIFICATIVI			DATI CLASSAMENTO						DATI DERIVANTI DA
	Foglio	Particella	Sub	Porz	Qualità Classe	Superficie(m²)	Deduz	Reddito		
						ha are ca		Dominicale	Agrario	
1	58	193		-	SEMIN ARBOR 3	39 22	B2E	Euro 51,25 L. 99.227	Euro 27,34 L. 52.947	FRAZIONAMENTO del 26/01/1987 in atti dal 24/03/1995 (n. 9290.F01/1988)
Notifica					Partita					

INTESTATI

N.	DATI ANAGRAFICI	CODICE FISCALE	DIRITTI E ONERI REALI
1	CARUSO Antonio nato a NAPOLI il 30/05/1980	CRSNTN80E30F839Y*	(1) Proprieta` per 333/1000
2	CARUSO Maria nata a NAPOLI il 13/07/1962	CRSMRA62L53F839F	(1) Proprieta` per 333/1000
3	LEONE Rita nata a NAPOLI il 16/06/1953	LNERTI53H56F839K*	(1) Proprieta` per 334/1000
DATI DERIVANTI DA	DENUNZIA (NEI PASSAGGI PER CAUSA DI MORTE) del 17/04/1996 protocollo n. 467758 in atti dal 10/07/2001 Registrazione: US Sede: NAPOLI Volume: 7344 n: 3870 del 09/10/1996 SUCCESSIONE (n. 10328.1/1996)		

Unità immobiliari n. 1

Tributi erariali: Euro 0,90

Visura telematica

* Codice Fiscale Validato in Anagrafe Tributaria

Visura per immobile

Situazione degli atti informatizzati al 14/11/2018

Dati della richiesta	Comune di GIUGLIANO IN CAMPANIA (Codice: E054)
	Provincia di NAPOLI
Catasto Terreni	Foglio: 58 Particella: 194

Immobile

N.	DATI IDENTIFICATIVI			DATI CLASSAMENTO						DATI DERIVANTI DA	
	Foglio	Particella	Sub	Porz	Qualità Classe	Superficie(m²) ha are ca	Deduz	Reddito			
								Dominicale	Agrario		
1	58	194		-	SEMIN ARBOR 3	39 22	B2E	Euro 51,25 L. 99.227	Euro 27,34 L. 52.947	FRAZIONAMENTO del 26/01/1987 in atti dal 24/03/1995 (n. 9290.F01/1988)	
Notifica						Partita	26361				

INTESTATO

N.	DATI ANAGRAFICI	CODICE FISCALE	DIRITTI E ONERI REALI
1	CARUSO Mario Antonio nato a MARANO DI NAPOLI il 06/01/1949	CRSMNT49A06E906D*	(1) Proprieta` per 1000/1000
DATI DERIVANTI DA		ISTRUMENTO (ATTO PUBBLICO) del 10/02/1987 Voltura in atti dal 24/03/1995 Repertorio n.: 103527 Rogante: F PRATTICO Sede: POZZUOLI Registrazione: UR Sede: NAPOLI n: 3268 del 27/02/1987 (n. 9290.3/1988)	

Unità immobiliari n. 1

Tributi erariali: Euro 0,90

Visura telematica

* Codice Fiscale Validato in Anagrafe Tributaria