

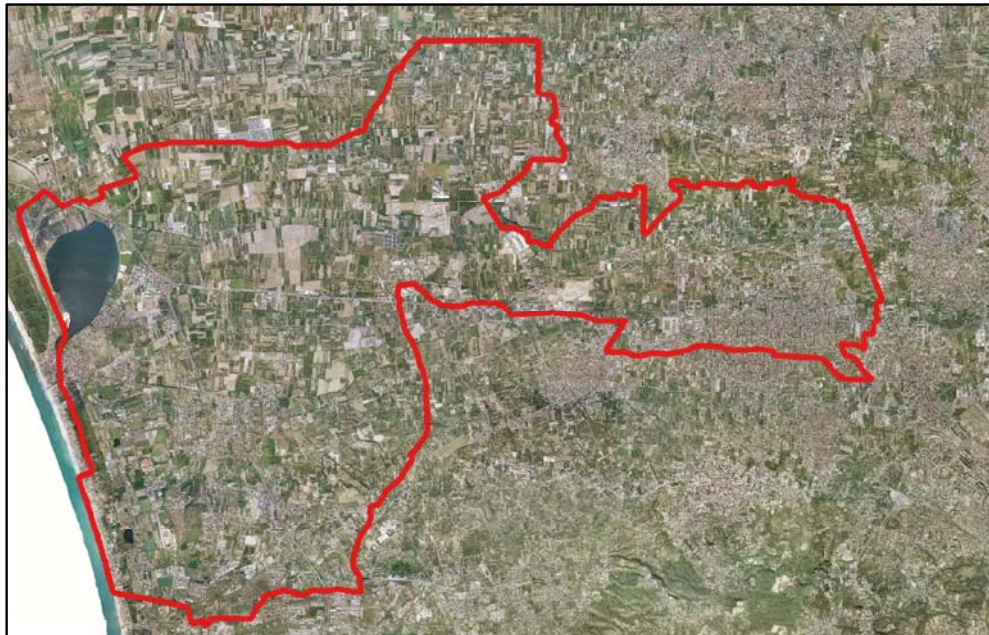

COMUNE DI GIUGLIANO

Provincia di Napoli



OGGETTO

CENSIMENTO COMUNALE DELLE CAVE ABBANDONATE (ai sensi dell'art. 30 della L.R. 54/85), CHIUSE E ATTIVE

CIG Z3223EDF21

IL TECNICO INCARICATO

Ing. Alessandro Ciccarelli

IL COMMITTENTE

Il Responsabile del Procedimento
Ing. Aniello Pirozzi

TITOLO ELABORATO

SCHEDA SITO 28

- *Scheda riepilogativa*
- *Planimetria su stralcio aerofotogrammetrico*
- *Planimetria su ortofoto*
- *Planimetria su stralcio catastale*

DATA	REV.	DESCRIZIONE	CODICE ELABORATO	SCALA
11/2018		Emissione	SC 28	varie
07/2019	01	Revisione a seguito richiesta di integrazioni da parte della committenza		

SCHEDA 28

COMUNE DI GIUGLIANO IN CAMPANIA CENSIMENTO DELLE CAVE DEL TERRITORIO COMUNALE					
SITO 28					
ID PROGETTO	28				
ID P.R.A.E.	63034-07				
ID P.R.B.	3034A088				
LOCALITA	Via Domitiana				
COORDINATE WGS 84 33N	COORDINATA X	417388			
	COORDINATA Y	4533196			
MATERIALE ESTRATTO	POZZOLANA				
DATI CATASTALI	FOGLIO	35 ALLEGATO A			
	PARTICELLE	5, 26			
PROPRIETA	VEDERE VISURE CATASTALI ALLEGATE				
Superficie stimata (m ²)	48438,00****				
Volume stimato (m ³)	-				
DESTINAZIONE PRG	E1 - Zona Agricola Normale				
VINCOLI ESISTENTI (dati desunti dal S.I.T. del Comune di Giugliano)					
NOTE	<p>CAVA ABBANDONATA censita dal PRAE. Rientra nel censimento dei Siti Potenzialmente Contaminati dell'ex SIN "Litorale Domitio Flegreo ad Agro Aversano per i quali devono essere avviate, o sono in corso, le procedure di bonifica, e la cui competenza è stata trasferita alla Regione Campania con DM 11 gennaio 2013 ALLEGATO 4-bis, Tabella 4-bis.1 al Piano Regionale di Bonifica della Campania (PRB) adottato con Deliberazione Giunta Regionale n.35 del 29/01/2019 Piano di Indagini Preliminari Approvato</p>				
*** Laghetti costieri per i quali non è stato possibile calcolare l'altezza media di scavo **** Ex cave divenute discariche e/o sede di stoccaggio balle bonificate e/o in corso di bonifica ***** Sito censito come cava dal PRAE ma in apparenza sembra che non sia mai stata destinata ad attività estrattiva					

SITO 28: PLANIMETRIA SU STRALCIO AEROFOTGRAMMETRICO

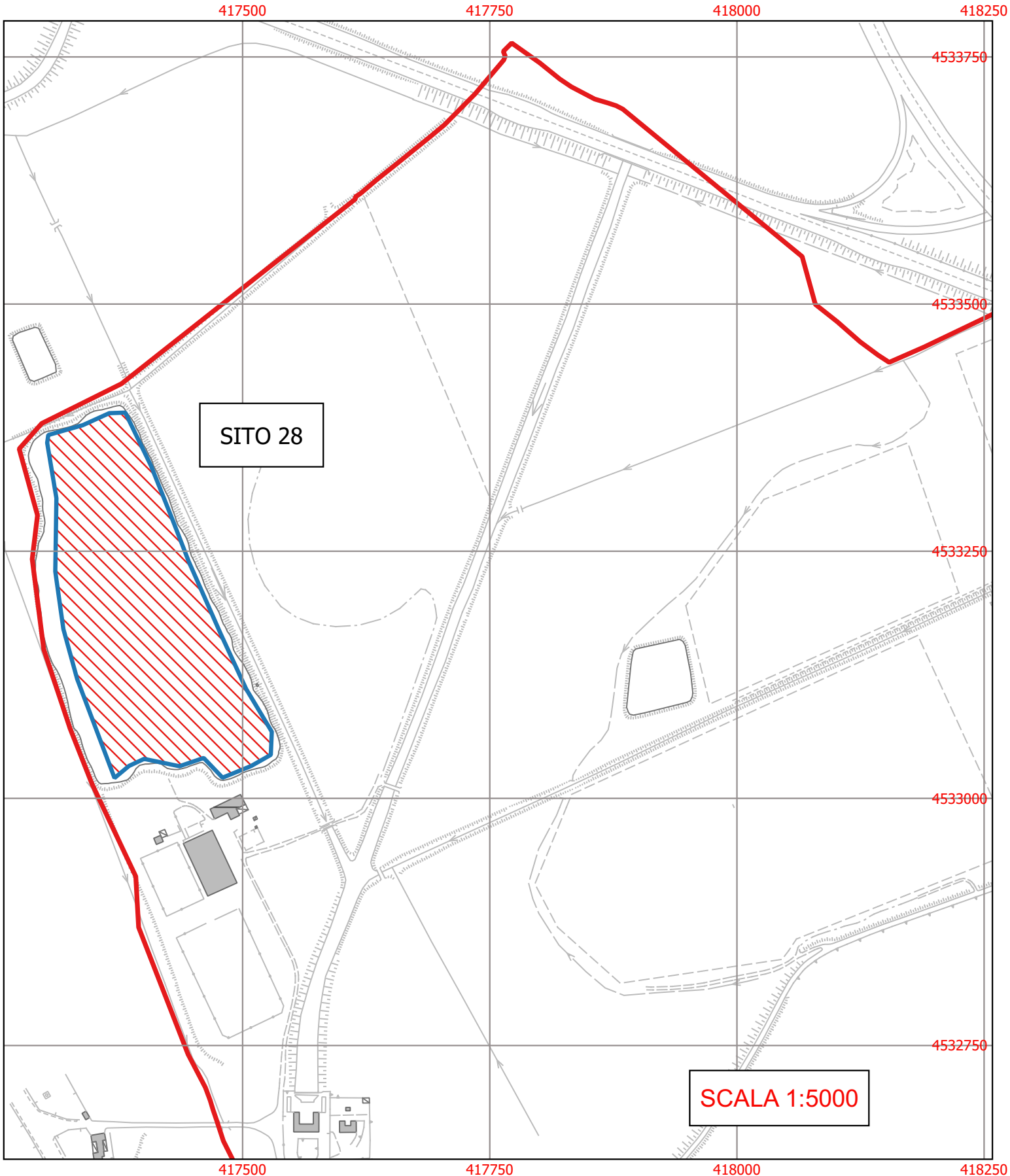

SITO 28: PLANIMETRIA SU ORTOFOTO



SITO 28: PLANIMETRIA SU STRALCIO CATASTALE

SITO 28

LEGENDA

- PERIMETRO ATTUALE
- PERIMETRO CENSITO DAL P.R.A.E.

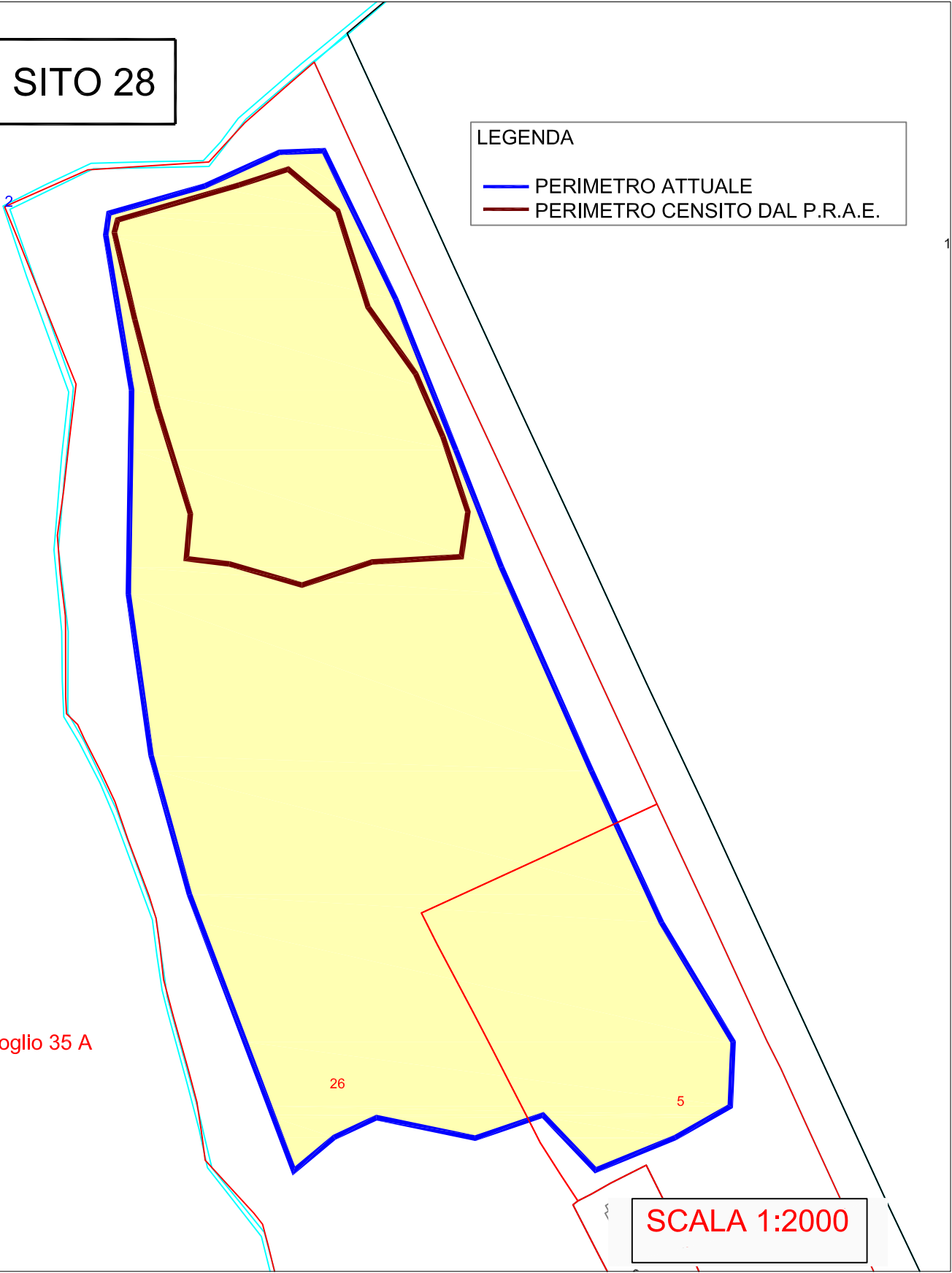

Foglio 35 A

26

5

SCALA 1:2000



COMUNE DI GIUGLIANO

Provincia di Napoli



OGGETTO

CENSIMENTO COMUNALE DELLE CAVE ABBANDONATE (ai sensi dell'art. 30 della L.R. 54/85), CHIUSE E ATTIVE

CIG Z3223EDF21

IL TECNICO INCARICATO

Ing. Alessandro Ciccarelli

IL COMMITTENTE

Il Responsabile del Procedimento
Ing. Aniello Pirozzi

TITOLO ELABORATO

ALLEGATO ALLA SCHEDA SITO 28

- *Visure Catastali delle particelle interessate*

DATA	REV.	DESCRIZIONE	CODICE ELABORATO	SCALA
11/2018		Emissione	ALL_SC 28	
07/2019	01	Revisione a seguito richiesta di integrazioni da parte della committenza		

Visura per immobile

Situazione degli atti informatizzati al 14/11/2018

Dati della richiesta	Comune di GIUGLIANO IN CAMPANIA (Codice: E054)
	Provincia di NAPOLI
Catasto Terreni	Foglio: 35 Particella: 5

Immobile

N.	DATI IDENTIFICATIVI			DATI CLASSAMENTO						DATI DERIVANTI DA		
	Foglio	Particella	Sub	Porz	Qualità Classe	Superficie(m²)		Deduz	Reddito			
						ha	are ca		Dominicale		Agrario	
1	35	5		-	PASCOLO U	2	23	80	B1C	Euro 40,45	Euro 34,67	VARIAZIONE D'UFFICIO del 25/10/2004 protocollo n. NA0655661 in atti dal 25/10/2004 (n. 647413.1/2004)

Notifica		Partita	
Annotazioni	cambio di coltura su dichiarazione di parte		

INTESTATI

N.	DATI ANAGRAFICI	CODICE FISCALE	DIRITTI E ONERI REALI
1	CIRRI RESCIGNO Luisa nata a FRATTAMAGGIORE il 14/02/1929	CRRLSU29B54D789U*	(1) Proprieta` per 167/1000
2	GIULIANI Concetta nata a VILLARICCA il 11/01/1956	GLNCCT56A51G309B*	(1) Proprieta` per 167/1000
3	GIULIANI Epaminonda nata a VILLARICCA il 13/10/1961	GLNPNN61R53G309I	(1) Proprieta` per 167/1000
4	GIULIANI Maria Carmela nata a FRATTAMAGGIORE il 20/01/1956	GLNMCR56A60D789A*	(1) Proprieta` per 167/1000
5	GIULIANI Raffaele nato a NAPOLI il 25/04/1954	GLNRFL54D25F839S*	(1) Proprieta` per 166/1000
6	GIULIANI Raffaele nato a VILLARICCA il 24/11/1952	GLNRFL52S24G309D*	(1) Proprieta` per 166/1000
DATI DERIVANTI DA	DENUNZIA (NEI PASSAGGI PER CAUSA DI MORTE) del 14/09/1999 protocollo n. 477884 in atti dal 05/08/2002 Registrazione: US Sede: NAPOLI Volume: 4193 n: 1769 del 13/03/2000 (n. 476293.2/2002)		

Unità immobiliari n. 1

Tributi erariali: Euro 0,90

Visura telematica

* Codice Fiscale Validato in Anagrafe Tributaria

[← Sito informativo](#)

Area riservata

SISTER

Utente:
SLVGGP76R22F839M
[Esci](#)

Visure catastali

[Persona fisica](#)[Persona giuridica](#)[Immobile](#)[Indirizzo](#)[Partita](#)[Elenco immobili](#)[Nota](#)[Mappa](#)[Export Mappa](#)[Punti fiduciali](#)[Elaborato Planimetrico](#)[Riepilogo Visure](#)[Cambia Ufficio](#)[Passa a Ispezioni](#)[Richieste](#)[Assistenza](#)

Ti trovi in: [Home dei Servizi](#) / [Visure](#) / [Ricerca per immobile](#) / Elenco immobili
Convenzione: **SILVESTRO GIUSEPPE (CONSULTAZIONI - PROFILO B)**
Codice di Richiesta: **C00305432015**



Ufficio provinciale di: NAPOLI Territorio

Situazione aggiornata al : 13/11/2018

Dati della ricerca

Catasto: **Terreni**
Comune di: **GIUGLIANO IN CAMPANIA** Codice: **E054**
Foglio: **35** Particella: **26**

Elenco Immobili

NESSUNA CORRISPONDENZA TROVATA

[Indietro](#)