

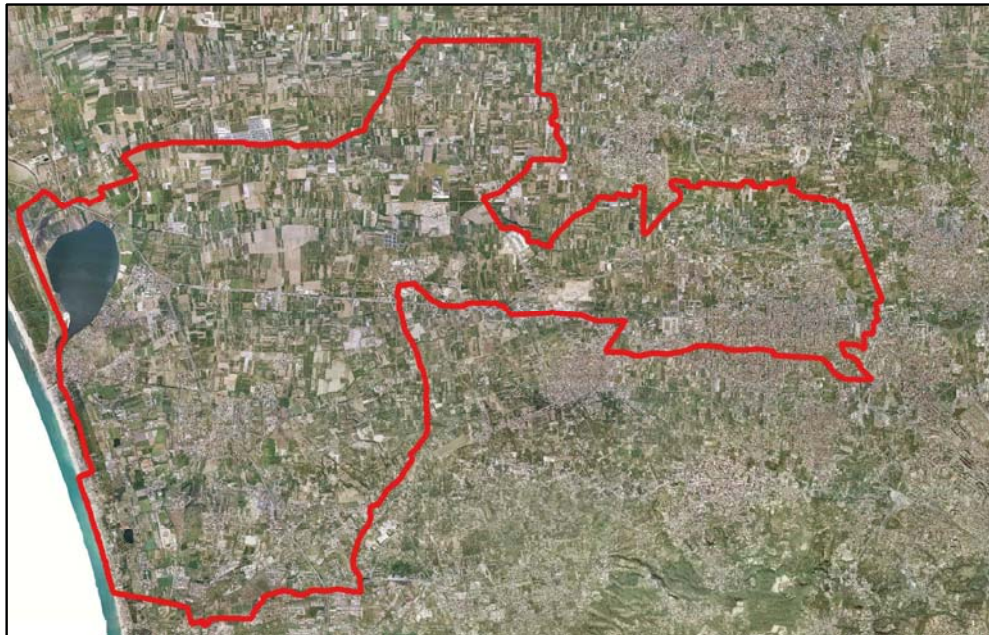

# COMUNE DI GIUGLIANO

Provincia di Napoli



## OGGETTO

### **CENSIMENTO COMUNALE DELLE CAVE ABBANDONATE (ai sensi dell'art. 30 della L.R. 54/85), CHIUSE E ATTIVE**

CIG Z3223EDF21

#### IL TECNICO INCARICATO

Ing. Alessandro Ciccarelli

#### IL COMMITTENTE

Il Responsabile del Procedimento  
Ing. Aniello Pirozzi

#### TITOLO ELABORATO

### ***SCHEDA SITO 03***

- *Scheda riepilogativa*
- *Planimetria su stralcio aerofotogrammetrico*
- *Planimetria su ortofoto*
- *Planimetria su stralcio catastale*

DATA	REV.	DESCRIZIONE	CODICE ELABORATO	SCALA
11/2018		Emissione	SC 03	varie
07/2019	01	Revisione a seguito richiesta di integrazioni da parte della committenza		

**SCHEDA 3**

<b>COMUNE DI GIUGLIANO IN CAMPANIA</b>					
<b>CENSIMENTO DELLE CAVE DEL TERRITORIO COMUNALE</b>					
<b>SITO 03</b>					
ID PROGETTO	03				
ID P.R.A.E.	63034-04				
ID P.R.B.	3034A087				
LOCALITA	Via Domitiana				
COORDINATE WGS 84 33N	COORDINATA X	419442			
	COORDINATA Y	4527327			
MATERIALE ESTRATTO	SABBIA				
DATI CATASTALI	FOGLIO	83 Allegato A			
	PARTICELLE	1431			
PROPRIETA	VEDERE VISURE CATASTALI ALLEGATE				
Superficie stimata (m <sup>2</sup> )	7038,00***				
Volume stimato (m <sup>3</sup> )	-				
DESTINAZIONE PRG	G4 - Zona di bonifica e valorizzazione costiera				
VINCOLI ESISTENTI (dati desunti dal S.I.T. del Comune di Giugliano)	- Rischio Idraulico - Paesaggistico - Servitù Militare				
NOTE	<p><b>CAVA ABBANDONATA censita dal PRAE.</b>                      Rientra nel censimento dei Siti Potenzialmente Contaminati dell'ex SIN "Litorale Domitio Flegreo ad Agro Aversano per i quali devono essere avviate, o sono in corso, le procedure di bonifica, e la cui competenza è stata trasferita alla Regione Campania con DM 11 gennaio 2013  <b>ALLEGATO 4-bis, Tabella 4-bis.1 al Piano Regionale di Bonifica della Campania (PRB) adottato con Deliberazione Giunta Regionale n.35 del 29/01/2019</b>  <b>Piano di Indagini Preliminari Approvato</b></p>				
*** Laghetti costieri per i quali non è stato possibile calcolare l'altezza media di scavo **** Ex cave divenute discariche e/o sede di stoccaggio balle bonificate e/o in corso di bonifica ***** Sito censito come cava dal PRAE ma in apparenza sembra che non sia mai stato destinato ad attività estrattiva					

# SITO 3: PLANIMETRIA SU STRALCIO AEROFOTGRAMMETRICO

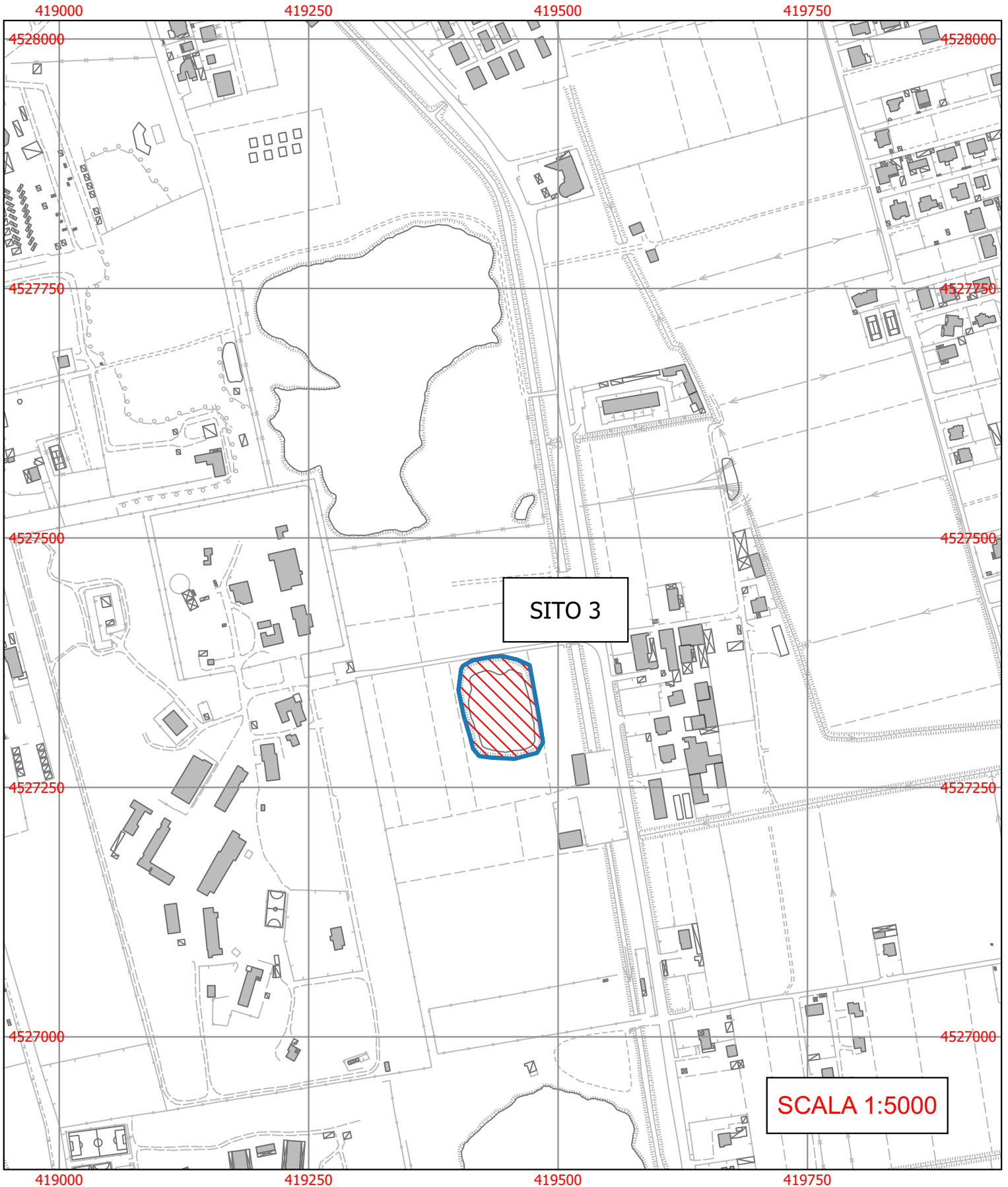

# SITO 3: PLANIMETRIA SU ORTOFOTO



# SITO 3: PLANIMETRIA SU STRALCIO CATASTALE

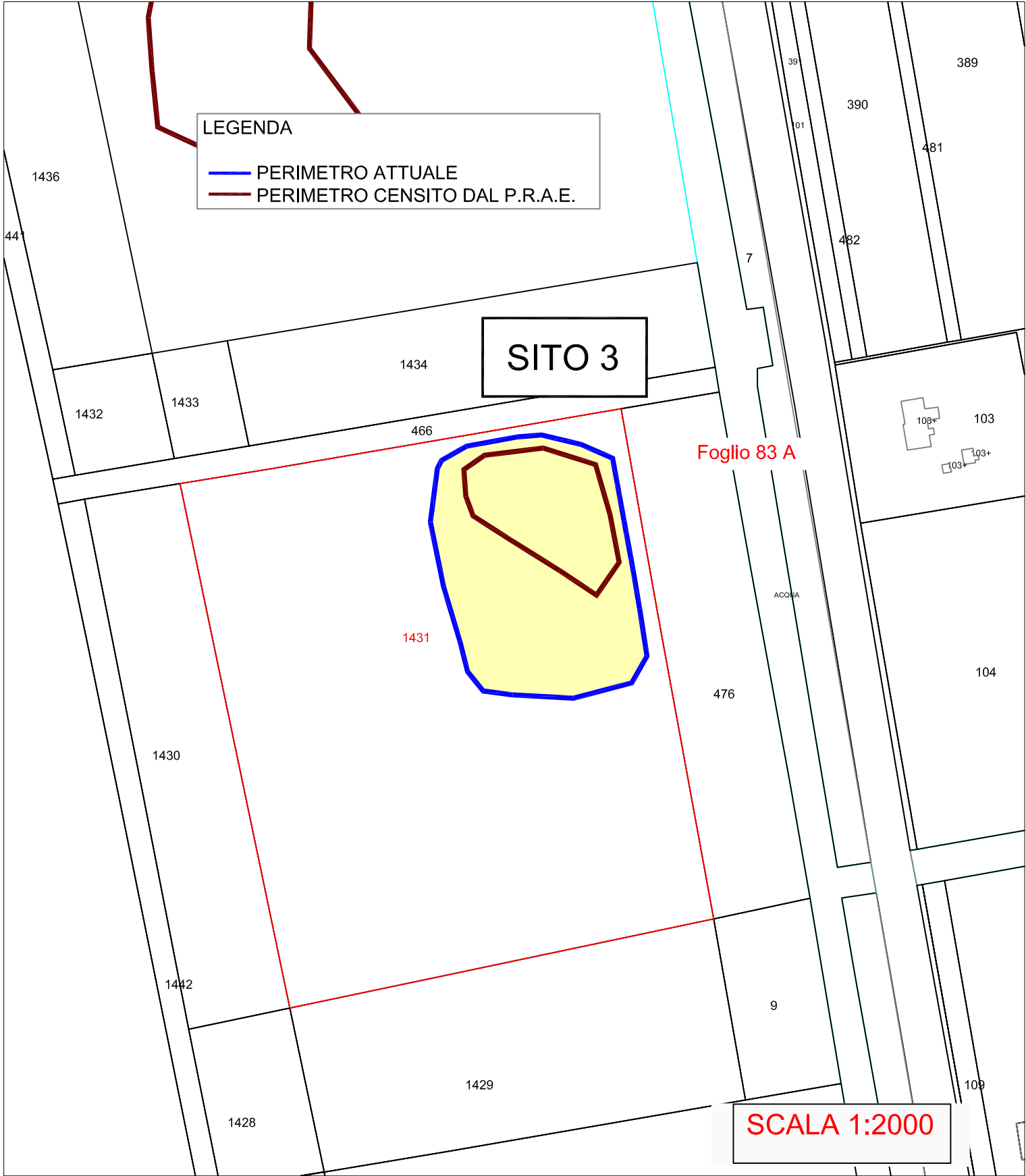



# COMUNE DI GIUGLIANO

Provincia di Napoli

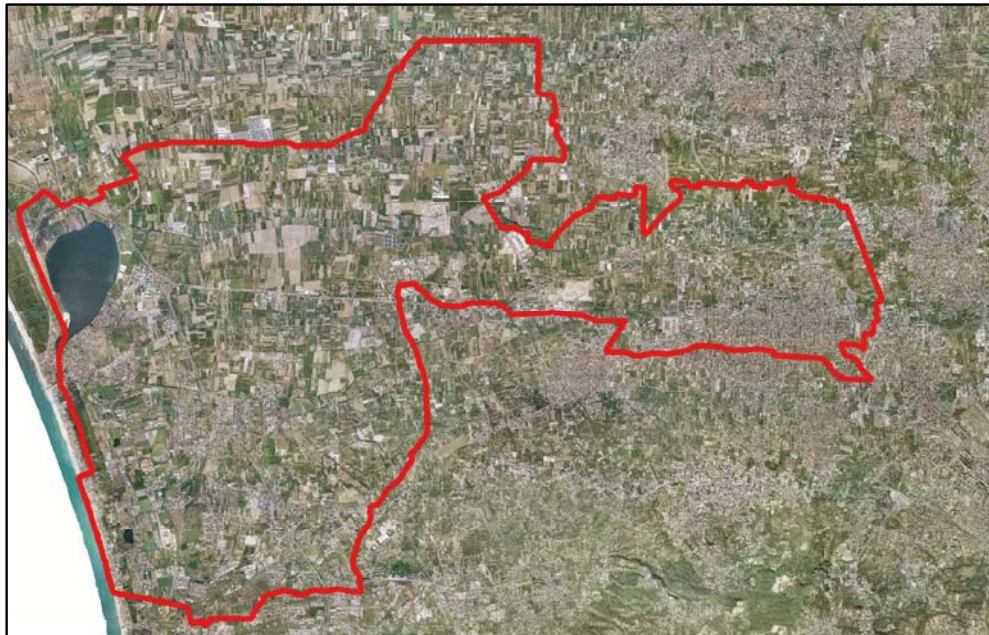

## OGGETTO

### **CENSIMENTO COMUNALE DELLE CAVE ABBANDONATE (ai sensi dell'art. 30 della L.R. 54/85), CHIUSE E ATTIVE**

CIG Z3223EDF21

#### IL TECNICO INCARICATO

Ing. Alessandro Ciccarelli

#### IL COMMITTENTE

Il Responsabile del Procedimento  
Ing. Aniello Pirozzi

## TITOLO ELABORATO

### ***ALLEGATO ALLA SCHEDA SITO 03***

- *Visure Catastali delle particelle interessate*

DATA	REV.	DESCRIZIONE	CODICE ELABORATO	SCALA
11/2018		Emissione	ALL_SC 03	
07/2019	01	Revisione a seguito richiesta di integrazioni da parte della committenza		

## Visura per immobile

### Situazione degli atti informatizzati al 13/11/2018

<b>Dati della richiesta</b>	<b>Comune di GIUGLIANO IN CAMPANIA ( Codice: E054)</b>
	<b>Provincia di NAPOLI</b>
<b>Catasto Terreni</b>	<b>Foglio: 83 Particella: 1431</b>

#### Numero di mappa soppresso

N.	DATI IDENTIFICATIVI			DATI CLASSAMENTO						DATI DERIVANTI DA	
	Foglio	Particella	Sub	Porz	Qualità Classe	Superficie(m²)	Deduz	Reddito			
						ha are ca		Dominicale	Agrario		
<b>1</b>	<b>83</b>	<b>1431</b>		-	<b>SOPPRESSO</b>	<b>00 00</b>					<b>FRAZIONAMENTO del 12/09/2017 protocollo n. NA0330866 in atti dal 12/09/2017 presentato il 11/09/2017 (n. 330866.1/2017)</b>
<b>Notifica</b>								<b>Partita</b>	0		
<b>Annotazioni</b>				di immobile: da p/lla 465.							

La soppressione ha originato e/o variato i seguenti immobili:

- foglio 83 particella 2080 - foglio 83 particella 2081 - foglio 83 particella 2082

Unità immobiliari n. 1

Tributi erariali: Euro 0,90

Visura telematica

## Visura per immobile

### Situazione degli atti informatizzati al 13/11/2018

<b>Dati della richiesta</b>	<b>Comune di GIUGLIANO IN CAMPANIA ( Codice: E054)</b>
	<b>Provincia di NAPOLI</b>
<b>Catasto Terreni</b>	<b>Foglio: 83 Particella: 2080</b>

#### Immobile

N.	DATI IDENTIFICATIVI			DATI CLASSAMENTO						DATI DERIVANTI DA		
	Foglio	Particella	Sub	Porz	Qualità Classe	Superficie(m²)		Deduz	Reddito			
						ha are ca			Dominicale		Agrario	
1	83	2080		-	SEMINATIVO 5	1	73	00	B2E	Euro 60,76	Euro 62,54	<b>VARIAZIONE D'UFFICIO del 12/09/2017 protocollo n. NA0331361 in atti dal 12/09/2017 TF- TM 330866/17 (n. 330866.1/2017)</b>
<b>Notifica</b>				<b>Partita</b>								
<b>Annotazioni</b>				di immobile: atto di aggiornamento non conforme all'art. 1, comma 8, d.m. n. 701/94-p.la generata da tipo di fraz. valido ai soli fini del comma 10 art. 30 del d.p.r. 380/2001								

#### INTESTATI

N.	DATI ANAGRAFICI	CODICE FISCALE	DIRITTI E ONERI REALI
1	MIGLIACCIO Antonietta nata a POZZUOLI il 21/06/1939	MGLNNT39H61G964F*	(1) Proprieta` per 67/1000
2	PIGNATA Agata nata a POZZUOLI il 19/06/1969	PGNGTA69H59G964C*	(1) Proprieta` per 67/1000
3	PIGNATA Ciro nato a GIUGLIANO IN CAMPANIA il 28/05/1959	PGNCRI59E28E054O*	(1) Proprieta` per 84/1000
4	PIGNATA Emilio nato a GIUGLIANO IN CAMPANIA il 08/08/1954	PGNMLE54M08E054S*	(1) Proprieta` per 167/1000
5	PIGNATA Francesco nato a GIUGLIANO IN CAMPANIA il 22/03/1963	PGNFNC63C22E054B*	(1) Proprieta` per 83/1000
6	PIGNATA Gemma nata a GIUGLIANO IN CAMPANIA il 16/09/1957	PGNGMM57P56E054X*	(1) Proprieta` per 166/1000
7	PIGNATA Gemma nata a POZZUOLI il 18/05/1963	PGNGMM63E58G964C*	(1) Proprieta` per 67/1000
8	PIGNATA Marina nata a GIUGLIANO IN CAMPANIA il 22/09/1969	PGNMRN69P62E054P*	(1) Proprieta` per 83/1000
9	PIGNATA Michele nato a POZZUOLI il 19/10/1961	PGNMHL61R19G964B*	(1) Proprieta` per 66/1000
10	PIGNATA Michele nato a GIUGLIANO IN CAMPANIA il 16/11/1957	PGNMHL57S16E054G*	(1) Proprieta` per 84/1000
11	PIGNATA Simona nata a POZZUOLI il 24/05/1976	PGNSMN76E64G964L*	(1) Proprieta` per 66/1000

Unità immobiliari n. 1

Tributi erariali: Euro 0,90

Visura telematica

\* Codice Fiscale Validato in Anagrafe Tributaria



## Visura per immobile

### Situazione degli atti informatizzati al 13/11/2018

<b>Dati della richiesta</b>	<b>Comune di GIUGLIANO IN CAMPANIA ( Codice: E054)</b>
	<b>Provincia di NAPOLI</b>
<b>Catasto Terreni</b>	<b>Foglio: 83 Particella: 2081</b>

#### Immobile

N.	DATI IDENTIFICATIVI			DATI CLASSAMENTO						DATI DERIVANTI DA
	Foglio	Particella	Sub	Porz	Qualità Classe	Superficie(m²) ha are ca	Deduz	Reddito		
								Dominicale	Agrario	
1	83	2081		-	SEMINATIVO 5	76 79	B2E	Euro 26,97	Euro 27,76	<b>VARIAZIONE D'UFFICIO del 12/09/2017 protocollo n. NA0331361 in atti dal 12/09/2017 TF- TM 330866/17 (n. 330866.1/2017)</b>
<b>Notifica</b>				<b>Partita</b>						
<b>Annotazioni</b>				di immobile: atto di aggiornamento non conforme all'art. 1, comma 8, d.m. n. 701/94-sr p.la generata da tipo di fraz. valido ai soli fini del comma 10 art. 30 del d.p.r. 380/2001						

#### INTESTATI

N.	DATI ANAGRAFICI	CODICE FISCALE	DIRITTI E ONERI REALI
1	MIGLIACCIO Antonietta nata a POZZUOLI il 21/06/1939	MGLNNT39H61G964F*	(1) Proprieta` per 67/1000
2	PIGNATA Agata nata a POZZUOLI il 19/06/1969	PGNGTA69H59G964C*	(1) Proprieta` per 67/1000
3	PIGNATA Ciro nato a GIUGLIANO IN CAMPANIA il 28/05/1959	PGNCRI59E28E054O*	(1) Proprieta` per 84/1000
4	PIGNATA Emilio nato a GIUGLIANO IN CAMPANIA il 08/08/1954	PGNMLE54M08E054S*	(1) Proprieta` per 167/1000
5	PIGNATA Francesco nato a GIUGLIANO IN CAMPANIA il 22/03/1963	PGNFNC63C22E054B*	(1) Proprieta` per 83/1000
6	PIGNATA Gemma nata a GIUGLIANO IN CAMPANIA il 16/09/1957	PGNGMM57P56E054X*	(1) Proprieta` per 166/1000
7	PIGNATA Gemma nata a POZZUOLI il 18/05/1963	PGNGMM63E58G964C*	(1) Proprieta` per 67/1000
8	PIGNATA Marina nata a GIUGLIANO IN CAMPANIA il 22/09/1969	PGNMRN69P62E054P*	(1) Proprieta` per 83/1000
9	PIGNATA Michele nato a POZZUOLI il 19/10/1961	PGNMHL61R19G964B*	(1) Proprieta` per 66/1000
10	PIGNATA Michele nato a GIUGLIANO IN CAMPANIA il 16/11/1957	PGNMHL57S16E054G*	(1) Proprieta` per 84/1000
11	PIGNATA Simona nata a POZZUOLI il 24/05/1976	PGNSMN76E64G964L*	(1) Proprieta` per 66/1000

Unità immobiliari n. 1

Tributi erariali: Euro 0,90

Visura telematica

\* Codice Fiscale Validato in Anagrafe Tributaria

## Visura per immobile

### Situazione degli atti informatizzati al 13/11/2018

<b>Dati della richiesta</b>	<b>Comune di GIUGLIANO IN CAMPANIA ( Codice: E054)</b>
	<b>Provincia di NAPOLI</b>
<b>Catasto Terreni</b>	<b>Foglio: 83 Particella: 2082</b>

#### Immobile

N.	DATI IDENTIFICATIVI			DATI CLASSAMENTO						DATI DERIVANTI DA		
	Foglio	Particella	Sub	Porz	Qualità Classe	Superficie(m²)		Deduz	Reddito			
						ha	are ca		Dominicale		Agrario	
1	83	2082		-	SEMINATIVO 5	1	00	47	B2E	Euro 35,28	Euro 36,32	<b>VARIAZIONE D'UFFICIO del 12/09/2017 protocollo n. NA0331361 in atti dal 12/09/2017 TF- TM 330866/17 (n. 330866.1/2017)</b>
<b>Notifica</b>				<b>Partita</b>								
<b>Annotazioni</b>				di immobile: atto di aggiornamento non conforme all'art. 1, comma 8, d.m. n. 701/94-p.la generata da tipo di fraz. valido ai soli fini del comma 10 art. 30 del d.p.r. 380/2001								

#### INTESTATI

N.	DATI ANAGRAFICI	CODICE FISCALE	DIRITTI E ONERI REALI
1	MIGLIACCIO Antonietta nata a POZZUOLI il 21/06/1939	MGLNNT39H61G964F*	(1) Proprieta` per 67/1000
2	PIGNATA Agata nata a POZZUOLI il 19/06/1969	PGNGTA69H59G964C*	(1) Proprieta` per 67/1000
3	PIGNATA Ciro nato a GIUGLIANO IN CAMPANIA il 28/05/1959	PGNCRI59E28E054O*	(1) Proprieta` per 84/1000
4	PIGNATA Emilio nato a GIUGLIANO IN CAMPANIA il 08/08/1954	PGNMLE54M08E054S*	(1) Proprieta` per 167/1000
5	PIGNATA Francesco nato a GIUGLIANO IN CAMPANIA il 22/03/1963	PGNFNC63C22E054B*	(1) Proprieta` per 83/1000
6	PIGNATA Gemma nata a GIUGLIANO IN CAMPANIA il 16/09/1957	PGNGMM57P56E054X*	(1) Proprieta` per 166/1000
7	PIGNATA Gemma nata a POZZUOLI il 18/05/1963	PGNGMM63E58G964C*	(1) Proprieta` per 67/1000
8	PIGNATA Marina nata a GIUGLIANO IN CAMPANIA il 22/09/1969	PGNMRN69P62E054P*	(1) Proprieta` per 83/1000
9	PIGNATA Michele nato a POZZUOLI il 19/10/1961	PGNMHL61R19G964B*	(1) Proprieta` per 66/1000
10	PIGNATA Michele nato a GIUGLIANO IN CAMPANIA il 16/11/1957	PGNMHL57S16E054G*	(1) Proprieta` per 84/1000
11	PIGNATA Simona nata a POZZUOLI il 24/05/1976	PGNSMN76E64G964L*	(1) Proprieta` per 66/1000

Unità immobiliari n. 1

Tributi erariali: Euro 0,90

Visura telematica

\* Codice Fiscale Validato in Anagrafe Tributaria