

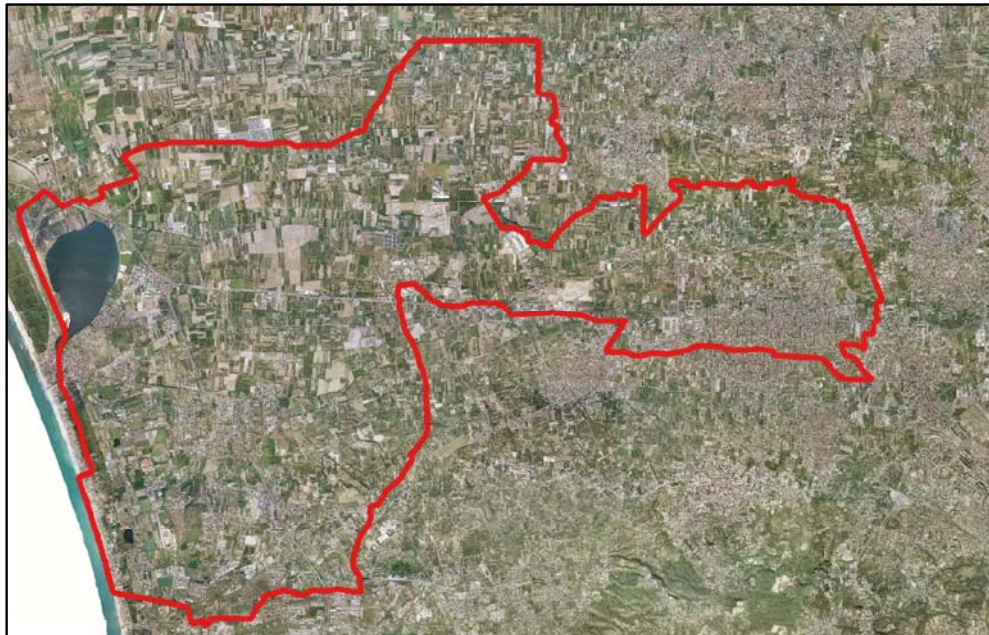

COMUNE DI GIUGLIANO

Provincia di Napoli



OGGETTO

CENSIMENTO COMUNALE DELLE CAVE ABBANDONATE (ai sensi dell'art. 30 della L.R. 54/85), CHIUSE E ATTIVE

CIG Z3223EDF21

IL TECNICO INCARICATO

Ing. Alessandro Ciccarelli

IL COMMITTENTE

Il Responsabile del Procedimento
Ing. Aniello Pirozzi

TITOLO ELABORATO

SCHEDA SITO 05

- *Scheda riepilogativa*
- *Planimetria su stralcio aerofotogrammetrico*
- *Planimetria su ortofoto*
- *Planimetria su stralcio catastale*

DATA	REV.	DESCRIZIONE	CODICE ELABORATO	SCALA
11/2018		Emissione	SC 05	varie
07/2019	01	Revisione a seguito richiesta di integrazioni da parte della committenza		

SCHEDA 5

COMUNE DI GIUGLIANO IN CAMPANIA					
CENSIMENTO DELLE CAVE DEL TERRITORIO COMUNALE					
SITO 05					
ID PROGETTO	05				
ID P.R.A.E.	63034-06				
ID P.R.B.	3034A005				
LOCALITA	Via Domitiana				
COORDINATE WGS 84 33N	COORDINATA X	419247			
	COORDINATA Y	4528679			
MATERIALE ESTRATTO	SABBIA				
DATI CATASTALI	FOGLIO	72 Allegato B			
	PARTICELLE	2556, 2557			
PROPRIETA	VEDERE VISURE CATASTALI ALLEGATE				
Superficie stimata (m ²)	25096,00***				
Volume stimato (m ³)	-				
DESTINAZIONE PRG	E1 - Zona Agricola Normale				
VINCOLI ESISTENTI <small>(dati desunti dal S.I.T. del Comune di Giugliano)</small>	- Rischio Idraulico - Servitù Militare				
NOTE	<p>CAVA ABBANDONATA censita dal PRAE. Rientra nel censimento dei Siti Potenzialmente Contaminati dell'ex SIN "Litorale Domitio Flegreo ad Agro Aversano per i quali devono essere avviate, o sono in corso, le procedure di bonifica, e la cui competenza è stata trasferita alla Regione Campania con DM 11 gennaio 2013 ALLEGATO 4-bis, Tabella 4-bis.1 al Piano Regionale di Bonifica della Campania (PRB) adottato con Deliberazione Giunta Regionale n.35 del 29/01/2019 Piano di Indagini Preliminari Approvato</p>				
*** Laghetti costieri per i quali non è stato possibile calcolare l'altezza media di scavo **** Ex cave divenute discariche e/o sede di stoccaggio balle bonificate e/o in corso di bonifica ***** Sito censito come cava dal PRAE ma in apparenza sembra che non sia mai stato destinato ad attività estrattiva					

SITO 5: PLANIMETRIA SU STRALCIO AEROFOTGRAMMETRICO

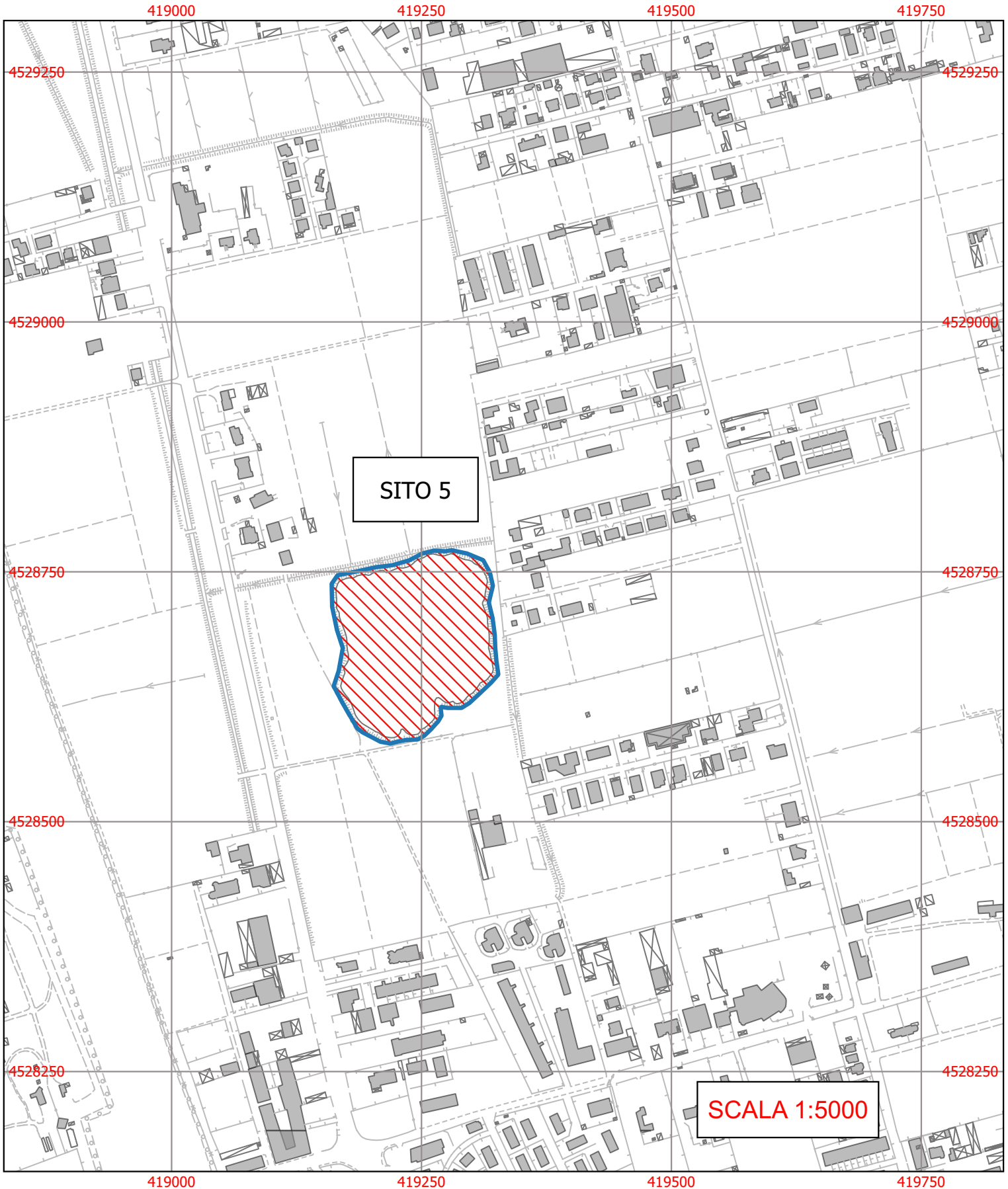

SITO 5: PLANIMETRIA SU ORTOFOTO



SITO 5: PLANIMETRIA SU STRALCIO CATASTALE

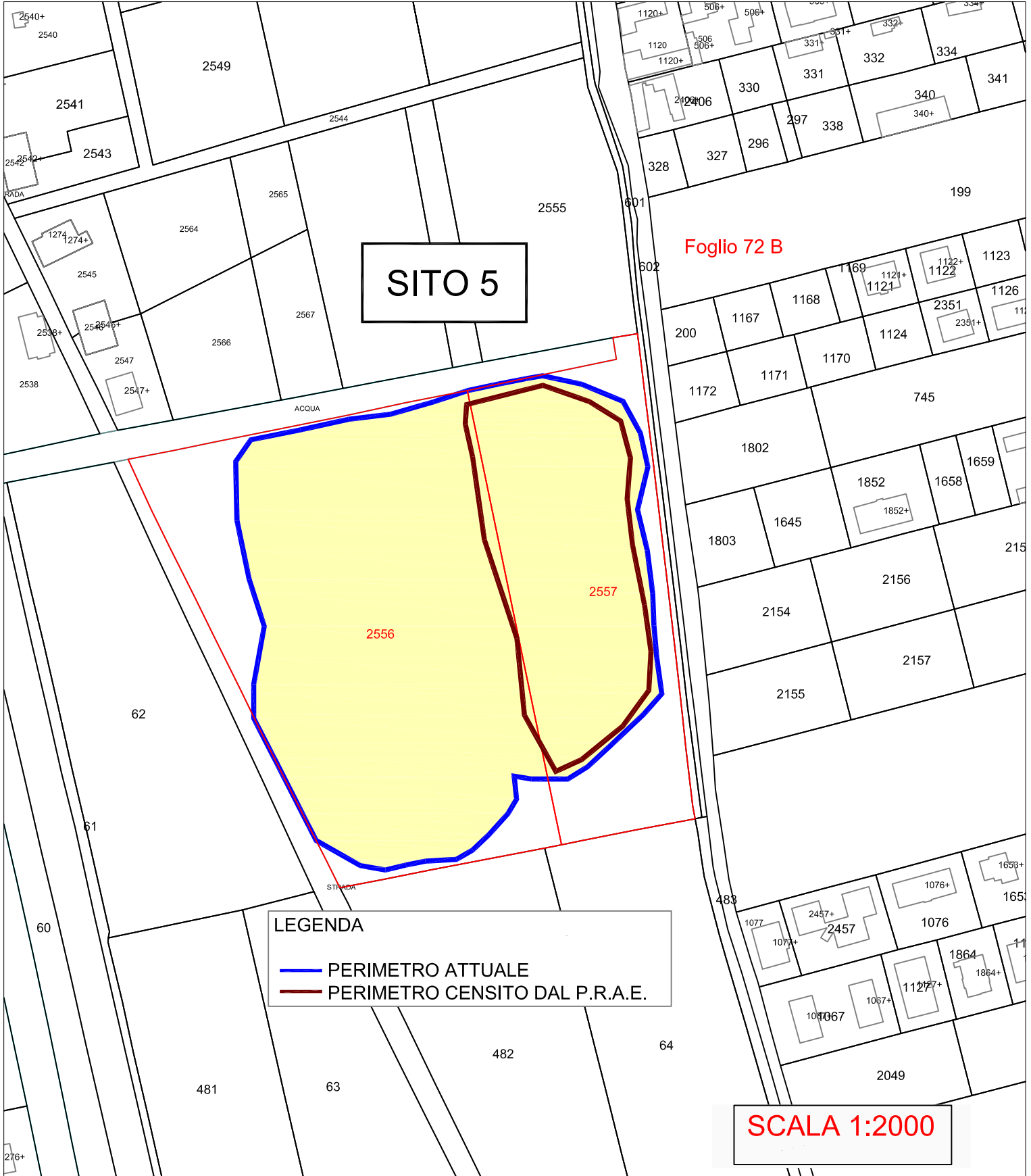



COMUNE DI GIUGLIANO

Provincia di Napoli

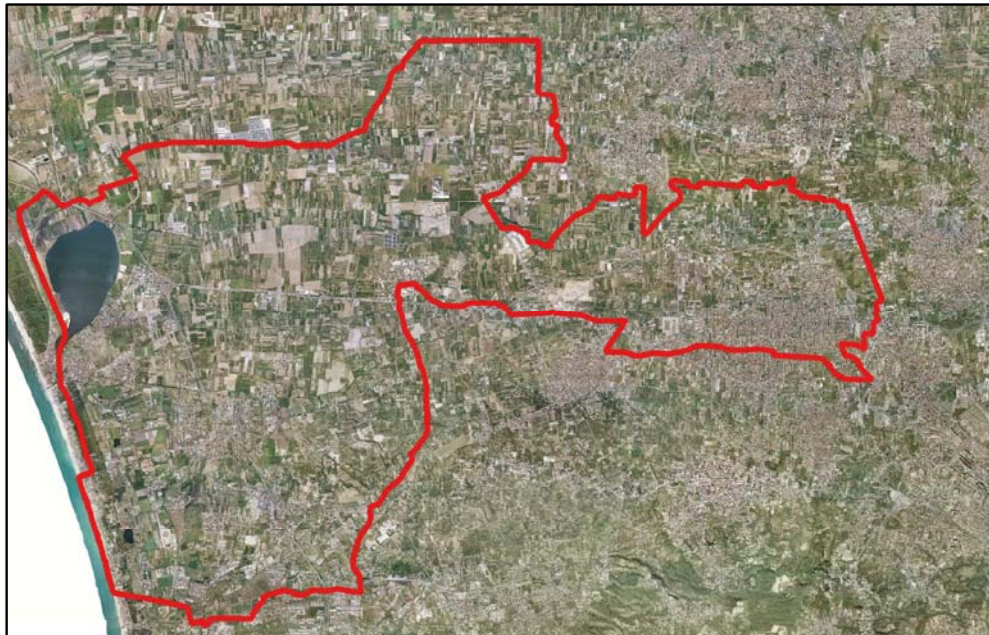

OGGETTO

CENSIMENTO COMUNALE DELLE CAVE ABBANDONATE (ai sensi dell'art. 30 della L.R. 54/85), CHIUSE E ATTIVE

CIG Z3223EDF21

IL TECNICO INCARICATO

Ing. Alessandro Ciccarelli

IL COMMITTENTE

Il Responsabile del Procedimento
Ing. Aniello Pirozzi

TITOLO ELABORATO

ALLEGATO ALLA SCHEDA SITO 05

- *Visure Catastali delle particelle interessate*

DATA	REV.	DESCRIZIONE	CODICE ELABORATO	SCALA
11/2018		Emissione	ALL_SC 05	
07/2019	01	Revisione a seguito richiesta di integrazioni da parte della committenza		

Visura per immobile

Situazione degli atti informatizzati al 13/11/2018

Dati della richiesta	Comune di GIUGLIANO IN CAMPANIA (Codice: E054)
	Provincia di NAPOLI
Catasto Terreni	Foglio: 72 Particella: 2556

Immobile

N.	DATI IDENTIFICATIVI			DATI CLASSAMENTO						DATI DERIVANTI DA		
	Foglio	Particella	Sub	Porz	Qualità Classe	Superficie(m ²)			Deduz		Reddito	
						ha	are	ca			Dominicale	Agrario
1	72	2556		-	SEMINATIVO 4	2	12	25	B2E	Euro 167,72	Euro 109,62	Tipo mappale del 19/04/2010 protocollo n. NA0344978 in atti dal 19/04/2010 presentato il 19/04/2010 (n. 344978.1/2010)
Notifica				Partita								

INTESTATI

N.	DATI ANAGRAFICI	CODICE FISCALE	DIRITTI E ONERI REALI
1	GORETTI Marilena nata a NAPOLI il 22/11/1961	GRTMLN61S62F839G*	(1) Proprieta` per 1/2 bene personale
2	GORETTI Massimo nato a NAPOLI il 13/04/1970	GRTMSM70D13F839G*	(1) Proprieta` per 1/2 bene personale
DATI DERIVANTI DA		ISTRUMENTO (ATTO PUBBLICO) del 14/07/2010 Nota presentata con Modello Unico in atti dal 23/07/2010 Repertorio n.: 14559 Rogante: FASANO FRANCESCO Sede: NAPOLI	
Registrazione: Sede: DIVISIONE (n. 24228.2/2010)			

Unità immobiliari n. 1

Tributi erariali: Euro 0,90

Visura telematica

* Codice Fiscale Validato in Anagrafe Tributaria

Visura per immobile

Situazione degli atti informatizzati al 13/11/2018

Dati della richiesta	Comune di GIUGLIANO IN CAMPANIA (Codice: E054)
	Provincia di NAPOLI
Catasto Terreni	Foglio: 72 Particella: 2557

Immobile

N.	DATI IDENTIFICATIVI			DATI CLASSAMENTO						DATI DERIVANTI DA		
	Foglio	Particella	Sub	Porz	Qualità Classe	Superficie(m ²)			Deduz		Reddito	
						ha	are	ca			Dominicale	Agrario
1	72	2557		-	SEMINATIVO 4	1	17	51	B2E	Euro 92,85	Euro 60,69	Tipo mappale del 19/04/2010 protocollo n. NA0344978 in atti dal 19/04/2010 presentato il 19/04/2010 (n. 344978.1/2010)
Notifica				Partita								

INTESTATI

N.	DATI ANAGRAFICI	CODICE FISCALE	DIRITTI E ONERI REALI
1	GORETTI Luigi nato a POZZUOLI il 09/11/1952	GRTLGU52S09G964A*	(1) Proprieta` per 1/2 bene personale
2	GORETTI Mario nato a POZZUOLI il 15/10/1962	GRTMRA62R15G964R*	(1) Proprieta` per 1/2 bene personale
DATI DERIVANTI DA		ISTRUMENTO (ATTO PUBBLICO) del 14/07/2010 Nota presentata con Modello Unico in atti dal 23/07/2010 Repertorio n.: 14559 Rogante: FASANO FRANCESCO Sede: NAPOLI	
Registrazione: Sede: DIVISIONE (n. 24228.6/2010)			

Unità immobiliari n. 1

Tributi erariali: Euro 0,90

Visura telematica

* Codice Fiscale Validato in Anagrafe Tributaria