

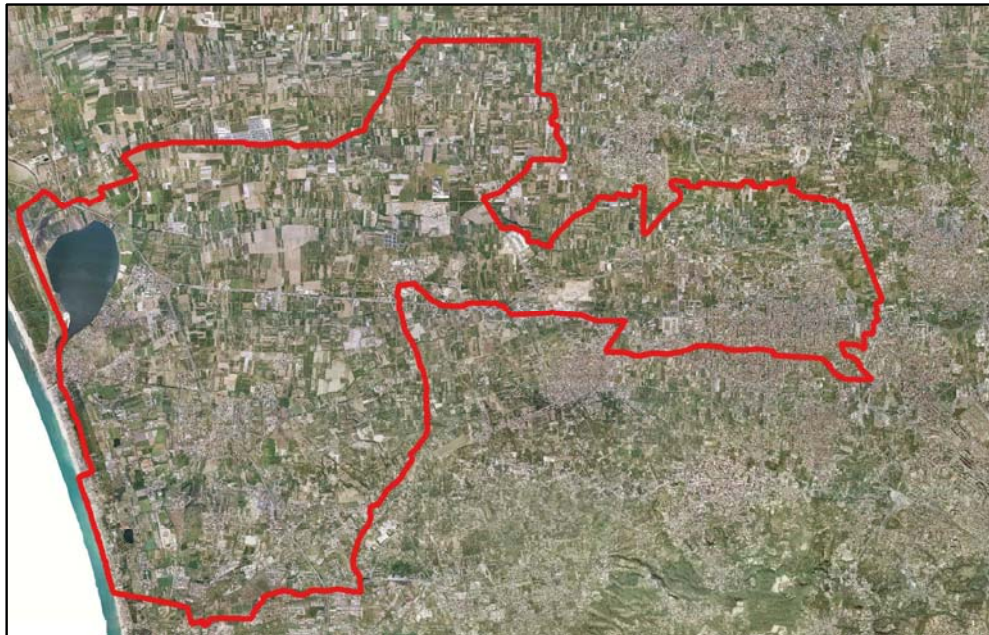

COMUNE DI GIUGLIANO

Provincia di Napoli



OGGETTO

CENSIMENTO COMUNALE DELLE CAVE ABBANDONATE (ai sensi dell'art. 30 della L.R. 54/85), CHIUSE E ATTIVE

CIG Z3223EDF21

IL TECNICO INCARICATO

Ing. Alessandro Ciccarelli

IL COMMITTENTE

Il Responsabile del Procedimento
Ing. Aniello Pirozzi

TITOLO ELABORATO

SCHEDA SITO 06

- *Scheda riepilogativa*
- *Planimetria su stralcio aerofotogrammetrico*
- *Planimetria su ortofoto*
- *Planimetria su stralcio catastale*

DATA	REV.	DESCRIZIONE	CODICE ELABORATO	SCALA
11/2018		Emissione	SC 06	varie
07/2019	01	Revisione a seguito richiesta di integrazioni da parte della committenza		

SCHEDA 6

COMUNE DI GIUGLIANO IN CAMPANIA					
CENSIMENTO DELLE CAVE DEL TERRITORIO COMUNALE					
SITO 06					
ID PROGETTO	06				
ID P.R.A.E.	63034-15				
ID P.R.B.	3034A516				
LOCALITA	Via Vicinale Scuotto				
COORDINATE WGS 84 33N	COORDINATA X	422809			
	COORDINATA Y	4526251			
MATERIALE ESTRATTO	TUFO				
DATI CATASTALI	FOGLIO	86			
	PARTICELLE	101B, 46, 38, 37, 52, 59, 883, 84, 101A, 152, 365, 207, 94, 191, 112, 81, 149, 208, 209, 80, 246, 247, 123, 187, 188, 121, 75, 646			
PROPRIETA	VEDERE VISURE CATASTALI ALLEGATE				
Superficie stimata (m ²)	90 639,00				
Volume stimato (m ³)	1 042 348,50				
DESTINAZIONE PRG	E1 - Zona Agricola Normale				
VINCOLI ESISTENTI <small>(dati desunti dal S.I.T. del Comune di Giugliano)</small>	- Rischio Idraulico				
NOTE	<p>CAVA CHIUSA censita dal PRAE. Rientra nel censimento dei Siti Potenzialmente Contaminati dell'ex SIN "Litorale Domitio Flegreo ad Agro Aversano per i quali devono essere avviate, o sono in corso, le procedure di bonifica, e la cui competenza è stata trasferita alla Regione Campania con DM 11 gennaio 2013 ALLEGATO 4-bis, Tabella 4-bis.1 al Piano Regionale di Bonifica della Campania (PRB) adottato con Deliberazione Giunta Regionale n.35 del 29/01/2019</p>				
<p>*** Laghetti costieri per i quali non è stato possibile calcolare l'altezza media di scavo **** Ex cave divenute discariche e/o sede di stoccaggio balle bonificate e/o in corso di bonifica ***** Sito censito come cava dal PRAE ma in apparenza sembra che non sia mai stato destinato ad attività estrattiva</p>					

SITO 6: PLANIMETRIA SU STRALCIO AEROFOTGRAMMETRICO

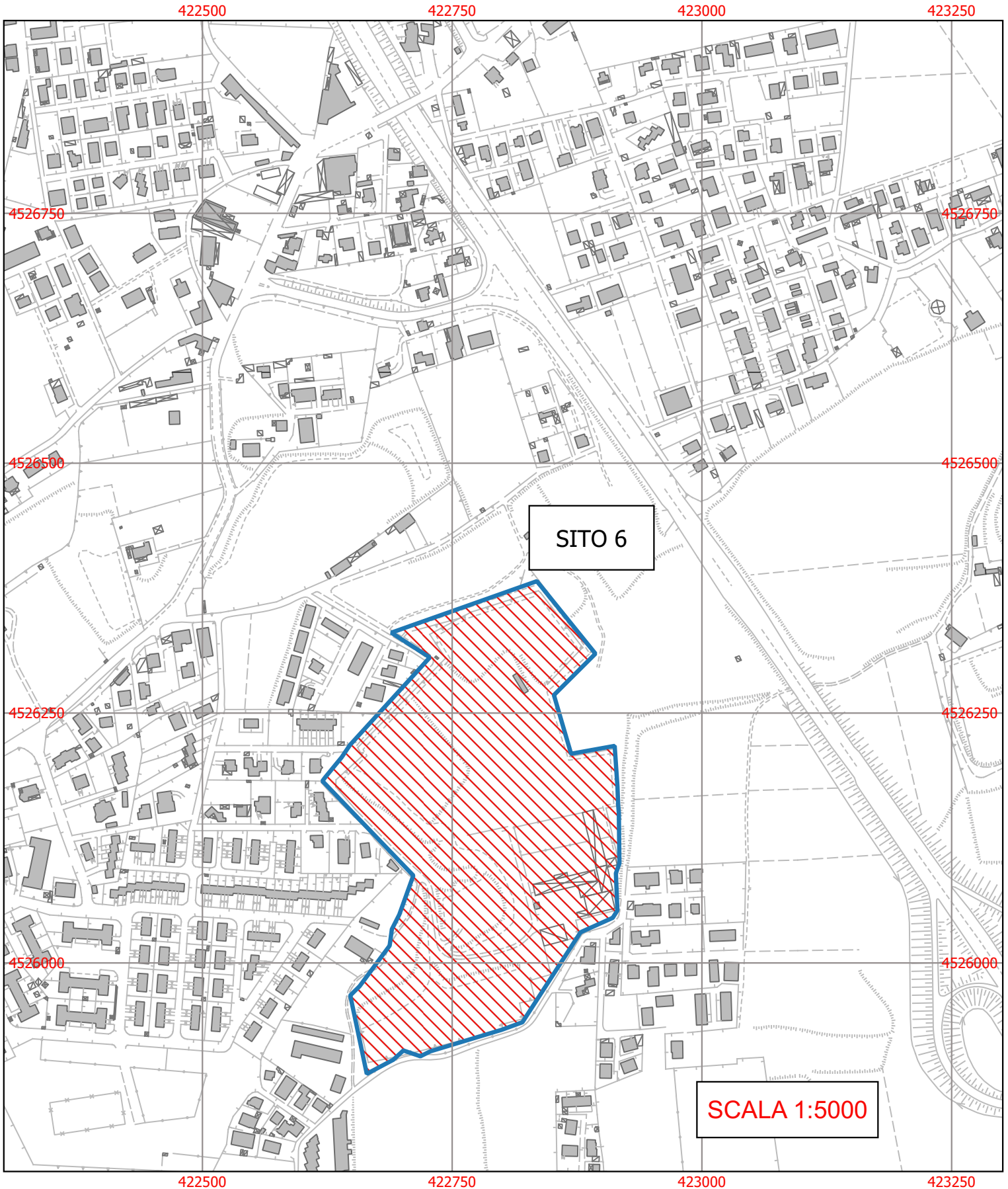

SITO 6: PLANIMETRIA SU ORTOFOTO



SITO 6: PLANIMETRIA SU STRALCIO CATASTALE

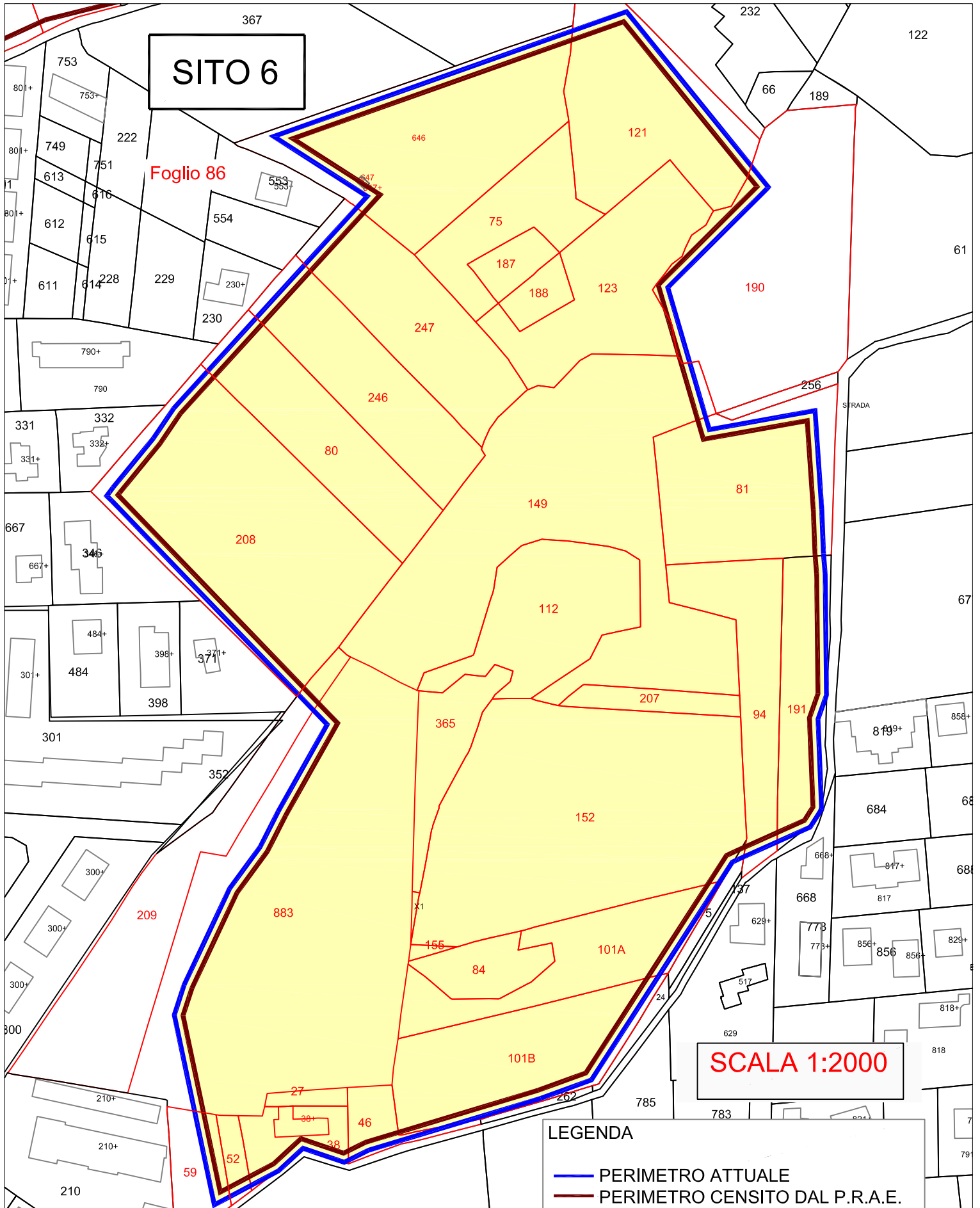



COMUNE DI GIUGLIANO

Provincia di Napoli

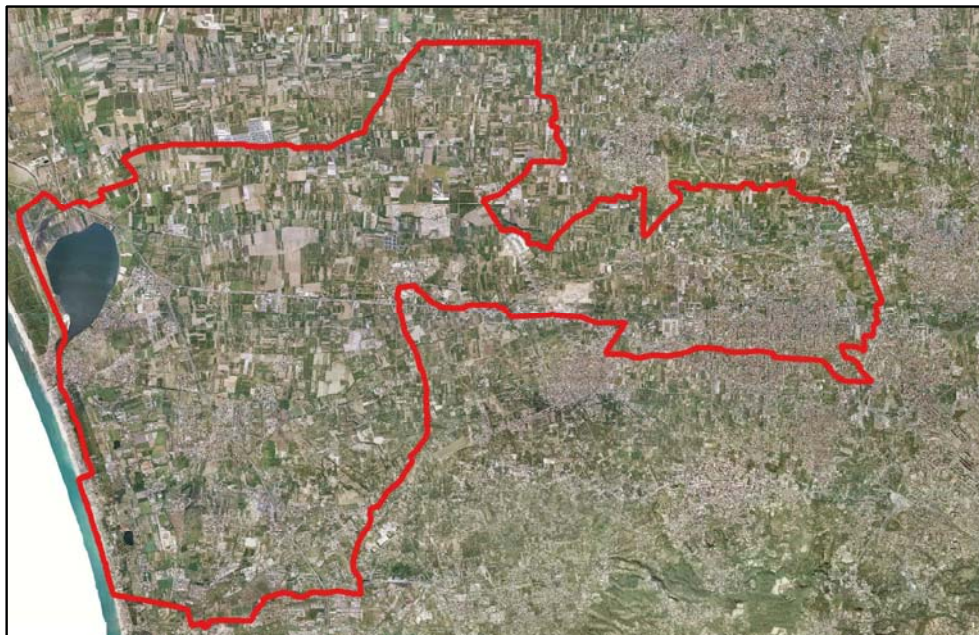

OGGETTO

CENSIMENTO COMUNALE DELLE CAVE ABBANDONATE (ai sensi dell'art. 30 della L.R. 54/85), CHIUSE E ATTIVE

CIG Z3223EDF21

IL TECNICO INCARICATO

Ing. Alessandro Ciccarelli

IL COMMITTENTE

Il Responsabile del Procedimento
Ing. Aniello Pirozzi

TITOLO ELABORATO

ALLEGATO ALLA SCHEDA SITO 06

- *Visure Catastali delle particelle interessate*

DATA	REV.	DESCRIZIONE	CODICE ELABORATO	SCALA
11/2018		Emissione	ALL_SC 06	
07/2019	01	Revisione a seguito richiesta di integrazioni da parte della committenza		

Visura per immobile

Situazione degli atti informatizzati al 13/11/2018

Dati della richiesta	Comune di GIUGLIANO IN CAMPANIA (Codice: E054)
	Provincia di NAPOLI
Catasto Terreni	Foglio: 86 Particella: 101

Immobile

N.	DATI IDENTIFICATIVI			DATI CLASSAMENTO						DATI DERIVANTI DA	
	Foglio	Particella	Sub	Porz	Qualità Classe	Superficie(m²)		Deduz	Reddito		
						ha	are ca		Dominicale		Agrario
1	86	101		-	FRUTTETO 4	67	58	B2D	Euro 108,20	Euro 89,00	Impianto meccanografico del 12/09/1973
									L. 209.498	L. 172.329	
Notifica						Partita					

INTESTATI

N.	DATI ANAGRAFICI	CODICE FISCALE	DIRITTI E ONERI REALI
1	D`ALESSANDRO Alfonso nato a SAN CIPRIANO D`AVERSA il 13/08/1970	DLSLNS70M13H798S*	(1) Proprieta` per 1/9 bene personale
2	D`ALESSANDRO Angelica nata a CASERTA il 03/09/1972	DLSNLC72P43B963N*	(1) Proprieta` per 1/9 bene personale
3	D`ALESSANDRO Antonio nato a CASERTA il 08/12/1976	DLSNTN76T08B963F*	(1) Proprieta` per 1/9 bene personale
4	DONCIGLIO Rosa nata a SAN CIPRIANO D`AVERSA il 25/05/1947	DNCRSO47E65H798I*	(1) Proprieta` per 2/3 bene personale
DATI DERIVANTI DA		DENUNZIA (NEI PASSAGGI PER CAUSA DI MORTE) del 05/12/2005 protocollo n. NA0011629 in atti dal 08/01/2007 Registrazione: UU Sede: AVERSA Volume: 508 n: 62 del 09/11/2006 DENUNCIA DI SUCCESSIONE (n. 526.1/2007)	

Unità immobiliari n. 1

Tributi erariali: Euro 0,90

Visura telematica

* Codice Fiscale Validato in Anagrafe Tributaria

Visura per immobile

Situazione degli atti informatizzati al 13/11/2018

Dati della richiesta	Comune di GIUGLIANO IN CAMPANIA (Codice: E054)
	Provincia di NAPOLI
Catasto Terreni	Foglio: 86 Particella: 46

Immobile

N.	DATI IDENTIFICATIVI			DATI CLASSAMENTO					DATI DERIVANTI DA	
	Foglio	Particella	Sub	Porz	Qualità Classe	Superficie(m²)	Deduz	Reddito		
						ha are ca		Dominicale		Agrario
1	86	46		-	SEMINATIVO 3	06 86	B2D	Euro 8,15 L. 15.778	Euro 4,07 L. 7.889	Impianto meccanografico del 12/09/1973
Notifica				Partita						

INTESTATI

N.	DATI ANAGRAFICI	CODICE FISCALE	DIRITTI E ONERI REALI
1	CERULLO Giuseppina nata a SAN CIPRIANO D' AVERSA il 09/09/1932	CRLGPP32P49H798J*	(1) Proprieta` per 1/2 bene personale
2	D' ALESSANDRO Alfonso nato a SAN CIPRIANO D' AVERSA il 13/08/1970	DLSLNS70M13H798S*	(1) Proprieta` per 1/18 bene personale
3	D' ALESSANDRO Angelica nata a CASERTA il 03/09/1972	DLSNLC72P43B963N*	(1) Proprieta` per 1/18 bene personale
4	D' ALESSANDRO Antonio nato a CASERTA il 08/12/1976	DLSNTN76T08B963F*	(1) Proprieta` per 1/18 bene personale
5	DONCIGLIO Rosa nata a SAN CIPRIANO D' AVERSA il 25/05/1947	DNCRSO47E65H798I*	(1) Proprieta` per 1/3 bene personale
DATI DERIVANTI DA		DENUNZIA (NEI PASSAGGI PER CAUSA DI MORTE) del 05/12/2005 protocollo n. NA0011629 in atti dal 08/01/2007 Registrazione: UU Sede: AVERSA Volume: 508 n: 62 del 09/11/2006 DENUNCIA DI SUCCESSIONE (n. 526.2/2007)	

Unità immobiliari n. 1

Tributi erariali: Euro 0,90

Visura telematica

* Codice Fiscale Validato in Anagrafe Tributaria

Visura per immobile

Situazione degli atti informatizzati al 13/11/2018

Dati della richiesta	Comune di GIUGLIANO IN CAMPANIA (Codice: E054)
	Provincia di NAPOLI
Catasto Terreni	Foglio: 86 Particella: 38

Immobile

N.	DATI IDENTIFICATIVI			DATI CLASSAMENTO					DATI DERIVANTI DA	
	Foglio	Particella	Sub	Porz	Qualità Classe	Superficie(m ²) ha are ca	Deduz	Reddito		
								Dominicale	Agrario	
1	86	38		-	FABB DIRUTO	10 26				VARIAZIONE D'UFFICIO del 23/05/2018 protocollo n. NA0153119 in atti dal 23/05/2018 BONIFICA EX FABBRICATO RURALE (n. 7492.1/2018)
Notifica				Partita						
Annotazioni				di stadio: variato di qualita' per bonifica fabbricato ex rurale a seguito di verifica d'ufficio eseguita da ortosit - nota dccc n.34824/2017						

INTESTATO

N.	DATI ANAGRAFICI	CODICE FISCALE	DIRITTI E ONERI REALI
1	CHIANESE Aldo;FU FRANCESCO		(1) Proprieta` per 1000/1000

Unità immobiliari n. 1

Tributi erariali: Euro 0,90

Visura telematica

Visura per immobile

Situazione degli atti informatizzati al 13/11/2018

Dati della richiesta	Comune di GIUGLIANO IN CAMPANIA (Codice: E054)
	Provincia di NAPOLI
Catasto Terreni	Foglio: 86 Particella: 37

Numero di mappa soppresso

N.	DATI IDENTIFICATIVI			DATI CLASSAMENTO					DATI DERIVANTI DA	
	Foglio	Particella	Sub	Porz	Qualità Classe	Superficie(m ²) ha are ca	Deduz	Reddito		
								Dominicale	Agrario	
1	86	37		-	SOPPRESSO	00 00				FRAZIONAMENTO del 11/07/1995 in atti dal 11/07/1995 (n. 988.1/1995)
Notifica						Partita	0			
Annotazioni	migliore precisazione di superficie									

La soppressione ha originato e/o variato i seguenti immobili:

- foglio 86 particella 668 - foglio 86 particella 669 - foglio 86 particella 670 - foglio 86 particella 671 - foglio 86 particella 672 - foglio 86 particella 673 - foglio 86 particella 674

Unità immobiliari n. 1

Tributi erariali: Euro 0,90

Visura telematica

Visura per immobile

Situazione degli atti informatizzati al 13/11/2018

Dati della richiesta	Comune di GIUGLIANO IN CAMPANIA (Codice: E054)
	Provincia di NAPOLI
Catasto Terreni	Foglio: 86 Particella: 668

Area di enti urbani e promiscui

N.	DATI IDENTIFICATIVI			DATI CLASSAMENTO					DATI DERIVANTI DA	
	Foglio	Particella	Sub	Porz	Qualità Classe	Superficie(m ²)	Deduz	Reddito		
						ha are ca			Dominicale	Agrario
1	86	668		-	ENTE URBANO	13 60				Tipo mappale del 20/01/2004 protocollo n. 886753 in atti dal 20/01/2004 (n. 195.1/2004)

Notifica		Partita	1
Annotazioni	sr - part.la generata da tipo fraz. valido ai soli fini ultimo comma art.18 legge 47/85. - passaggi intermedi da esaminare - passaggi intermedi da esaminare		

Unità immobiliari n. 1

Tributi erariali: Euro 0,90

Visura telematica

Visura per immobile

Situazione degli atti informatizzati al 13/11/2018

Dati della richiesta	Comune di GIUGLIANO IN CAMPANIA (Codice: E054)
	Provincia di NAPOLI
Catasto Terreni	Foglio: 86 Particella: 669

Immobile

N.	DATI IDENTIFICATIVI			DATI CLASSAMENTO						DATI DERIVANTI DA
	Foglio	Particella	Sub	Porz	Qualità Classe	Superficie(m²) ha are ca	Deduz	Reddito		
								Dominicale	Agrario	
1	86	669		-	SEMIN ARBOR 4	16 12	B2D	Euro 14,15 L. 27.404	Euro 9,99 L. 19.344	ISTRUMENTO (ATTO PUBBLICO) del 07/11/1995 in atti dal 13/03/1997 (n. 4361.3/1996)

Notifica		Partita	
Annotazioni	sr - part.la generata da tipo fraz. valido ai soli fini ultimo comma art.18 legge 47/85. - passaggi intermedi da esaminare		

INTESTATO

N.	DATI ANAGRAFICI	CODICE FISCALE	DIRITTI E ONERI REALI
1	APA Leopoldo nato a GIUGLIANO IN CAMPANIA il 12/02/1955	PAALLD55B12E054N*	(1) Proprieta` per 1000/1000
DATI DERIVANTI DA	RICONGIUNGIMENTO DI USUFRUTTO del 29/09/2018 protocollo n. NA0304790 in atti dal 29/10/2018 Rogante: APA Sede: GIUGLIANO IN CAMPANIA Registrazione: Sede: CERTIFICATO DI MORTE (n. 37167.1/2018)		

Unità immobiliari n. 1

Tributi erariali: Euro 0,90

Visura telematica

* Codice Fiscale Validato in Anagrafe Tributaria

Visura per immobile

Situazione degli atti informatizzati al 13/11/2018

Dati della richiesta	Comune di GIUGLIANO IN CAMPANIA (Codice: E054)
	Provincia di NAPOLI
Catasto Terreni	Foglio: 86 Particella: 670

Numero di mappa soppresso

N.	DATI IDENTIFICATIVI			DATI CLASSAMENTO						DATI DERIVANTI DA	
	Foglio	Particella	Sub	Porz	Qualità Classe	Superficie(m²)	Deduz	Reddito			
						ha are ca		Dominicale	Agrario		
1	86	670		-	SOPPRESSO	00 00					Tipo mappale del 04/06/2007 protocollo n. NA0411065 in atti dal 04/06/2007 (n. 411065.1/2007)
Notifica					Partita	0					
Annotazioni	sr - part.la generata da tipo fraz. valido ai soli fini ultimo comma art.18 legge 47/85. - passaggi intermedi da esaminare										

La soppressione ha originato e/o variato i seguenti immobili:
- foglio 86 particella 818

Unità immobiliari n. 1

Tributi erariali: Euro 0,90

Visura telematica

Visura per immobile

Situazione degli atti informatizzati al 13/11/2018

Dati della richiesta	Comune di GIUGLIANO IN CAMPANIA (Codice: E054)
	Provincia di NAPOLI
Catasto Terreni	Foglio: 86 Particella: 818

Area di enti urbani e promiscui

N.	DATI IDENTIFICATIVI			DATI CLASSAMENTO						DATI DERIVANTI DA		
	Foglio	Particella	Sub	Porz	Qualità Classe	Superficie(m²)		Deduz	Reddito			
						ha	are ca		Dominicale		Agrario	
1	86	818		-	ENTE URBANO	20	20					Tipo mappale del 04/06/2007 protocollo n. NA0411065 in atti dal 04/06/2007 (n. 411065.1/2007)
Notifica						Partita	1					

Unità immobiliari n. 1

Tributi erariali: Euro 0,90

Visura telematica

Visura per immobile

Situazione degli atti informatizzati al 13/11/2018

Dati della richiesta	Comune di GIUGLIANO IN CAMPANIA (Codice: E054)
	Provincia di NAPOLI
Catasto Terreni	Foglio: 86 Particella: 671

Numero di mappa soppresso

N.	DATI IDENTIFICATIVI			DATI CLASSAMENTO					DATI DERIVANTI DA	
	Foglio	Particella	Sub	Porz	Qualità Classe	Superficie(m²)	Deduz	Reddito		
						ha are ca		Dominicale		Agrario
1	86	671		-	SOPPRESSO	00 00				Tipo mappale del 14/09/2007 protocollo n. NA0665021 in atti dal 14/09/2007 (n. 665021.1/2007)
Notifica				Partita	0					
Annotazioni				sr						

La soppressione ha originato e/o variato i seguenti immobili:
- foglio 86 particella 820

Unità immobiliari n. 1

Tributi erariali: Euro 0,90

Visura telematica

Visura per immobile

Situazione degli atti informatizzati al 13/11/2018

Dati della richiesta	Comune di GIUGLIANO IN CAMPANIA (Codice: E054)
	Provincia di NAPOLI
Catasto Terreni	Foglio: 86 Particella: 820

Area di enti urbani e promiscui

N.	DATI IDENTIFICATIVI			DATI CLASSAMENTO						DATI DERIVANTI DA	
	Foglio	Particella	Sub	Porz	Qualità Classe	Superficie(m ²)	Deduz	Reddito			
						ha are ca		Dominicale	Agrario		
1	86	820		-	ENTE URBANO	18 09					Tipo mappale del 05/09/2012 protocollo n. NA0473309 in atti dal 05/09/2012 presentato il 05/09/2012 PER AMPLIAMENTO (n. 473309.1/2012)
Notifica						Partita	1				

Unità immobiliari n. 1

Tributi erariali: Euro 0,90

Visura telematica

Visura per immobile

Situazione degli atti informatizzati al 13/11/2018

Dati della richiesta	Comune di GIUGLIANO IN CAMPANIA (Codice: E054)
	Provincia di NAPOLI
Catasto Terreni	Foglio: 86 Particella: 672

Numero di mappa soppresso

N.	DATI IDENTIFICATIVI			DATI CLASSAMENTO						DATI DERIVANTI DA	
	Foglio	Particella	Sub	Porz	Qualità Classe	Superficie(m²)	Deduz	Reddito			
						ha are ca		Dominicale	Agrario		
1	86	672		-	SOPPRESSO	00 00					Tipo mappale del 14/09/2007 protocollo n. NA0665072 in atti dal 14/09/2007 (n. 665072.1/2007)
Notifica				Partita	0						
Annotazioni				sr							

La soppressione ha originato e/o variato i seguenti immobili:
- foglio 86 particella 821

Unità immobiliari n. 1

Tributi erariali: Euro 0,90

Visura telematica

Visura per immobile

Situazione degli atti informatizzati al 13/11/2018

Dati della richiesta	Comune di GIUGLIANO IN CAMPANIA (Codice: E054)
	Provincia di NAPOLI
Catasto Terreni	Foglio: 86 Particella: 821

Area di enti urbani e promiscui

N.	DATI IDENTIFICATIVI			DATI CLASSAMENTO					DATI DERIVANTI DA	
	Foglio	Particella	Sub	Porz	Qualità Classe	Superficie(m²) ha are ca	Deduz	Reddito		
								Dominicale	Agrario	
1	86	821		-	ENTE URBANO	21 10				Tipo mappale del 14/09/2007 protocollo n. NA0665072 in atti dal 14/09/2007 (n. 665072.1/2007)
Notifica						Partita	1			

Unità immobiliari n. 1

Tributi erariali: Euro 0,90

Visura telematica

Visura per immobile

Situazione degli atti informatizzati al 13/11/2018

Dati della richiesta	Comune di GIUGLIANO IN CAMPANIA (Codice: E054)
	Provincia di NAPOLI
Catasto Terreni	Foglio: 86 Particella: 673

Numero di mappa soppresso

N.	DATI IDENTIFICATIVI			DATI CLASSAMENTO					DATI DERIVANTI DA	
	Foglio	Particella	Sub	Porz	Qualità Classe	Superficie(m ²)	Deduz	Reddito		
						ha are ca			Dominicale	Agrario
1	86	673		-	SOPPRESSO	00 00				FRAZIONAMENTO del 14/03/2005 protocollo n. NA0196249 in atti dal 14/03/2005 (n. 196249.1/2005)
Notifica					Partita	0				
Annotazioni	sr - part.la generata da tipo fraz. valido ai soli fini ultimo comma art.18 legge 47/85. - passaggi intermedi da esaminare									

La soppressione ha originato e/o variato i seguenti immobili:
- foglio 86 particella 779 - foglio 86 particella 780

Unità immobiliari n. 1

Tributi erariali: Euro 0,90

Visura telematica

Visura per immobile

Situazione degli atti informatizzati al 13/11/2018

Dati della richiesta	Comune di GIUGLIANO IN CAMPANIA (Codice: E054)
	Provincia di NAPOLI
Catasto Terreni	Foglio: 86 Particella: 779

Numero di mappa soppresso

N.	DATI IDENTIFICATIVI			DATI CLASSAMENTO					DATI DERIVANTI DA	
	Foglio	Particella	Sub	Porz	Qualità Classe	Superficie(m ²) ha are ca	Deduz	Reddito		
								Dominicale	Agrario	
1	86	779		-	SOPPRESSO	00 00				Tipo mappale del 07/11/2005 protocollo n. NA0684850 in atti dal 07/11/2005 (n. 684850.1/2005)
Notifica				Partita			0			
Annotazioni				part.la generata da tipo di fraz.valido ai soli fini comma 10 art. 30 d.p.r. 380/2001						

La soppressione ha originato e/o variato i seguenti immobili:
- foglio 86 particella 791

Unità immobiliari n. 1

Tributi erariali: Euro 0,90

Visura telematica

Visura per immobile

Situazione degli atti informatizzati al 13/11/2018

Dati della richiesta	Comune di GIUGLIANO IN CAMPANIA (Codice: E054)
	Provincia di NAPOLI
Catasto Terreni	Foglio: 86 Particella: 791

Area di enti urbani e promiscui

N.	DATI IDENTIFICATIVI			DATI CLASSAMENTO						DATI DERIVANTI DA		
	Foglio	Particella	Sub	Porz	Qualità Classe	Superficie(m²)		Deduz	Reddito			
						ha	are ca		Dominicale		Agrario	
1	86	791		-	ENTE URBANO	08	51					Tipo mappale del 07/11/2005 protocollo n. NA0684850 in atti dal 07/11/2005 (n. 684850.1/2005)
Notifica						Partita	1					
Annotazioni	sr											

Unità immobiliari n. 1

Tributi erariali: Euro 0,90

Visura telematica

Visura per immobile

Situazione degli atti informatizzati al 13/11/2018

Dati della richiesta	Comune di GIUGLIANO IN CAMPANIA (Codice: E054)
	Provincia di NAPOLI
Catasto Terreni	Foglio: 86 Particella: 674

Immobile

N.	DATI IDENTIFICATIVI			DATI CLASSAMENTO						DATI DERIVANTI DA
	Foglio	Particella	Sub	Porz	Qualità Classe	Superficie(m²)	Deduz	Reddito		
						ha are ca		Dominicale	Agrario	
1	86	674		-	SEMIN ARBOR 4	19 25	B2D	Euro 16,90 L. 32.725	Euro 11,93 L. 23.100	VARIAZIONE GEOMETRICA del 11/07/1995 in atti dal 11/07/1995 (n. 988.2/1995)

Notifica		Partita	
Annotazioni	sr - part.la generata da tipo fraz. valido ai soli fini ultimo comma art.18 legge 47/85.		

INTESTATO

N.	DATI ANAGRAFICI	CODICE FISCALE	DIRITTI E ONERI REALI
1	APA Maria Rosaria nata a GIUGLIANO IN CAMPANIA il 06/06/1953	PAAMRS53H46E054J*	(1) Proprieta` per 1000/1000
DATI DERIVANTI DA	RICONGIUNGIMENTO DI USUFRUTTO del 29/09/2018 protocollo n. NA0304790 in atti dal 29/10/2018 Rogante: APA Sede: GIUGLIANO IN CAMPANIA Registrazione: Sede: CERTIFICATO DI MORTE (n. 37167.5/2018)		

Unità immobiliari n. 1

Tributi erariali: Euro 0,90

Visura telematica

* Codice Fiscale Validato in Anagrafe Tributaria

Visura per immobile

Situazione degli atti informatizzati al 13/11/2018

Dati della richiesta	Comune di GIUGLIANO IN CAMPANIA (Codice: E054)
	Provincia di NAPOLI
Catasto Terreni	Foglio: 86 Particella: 780

Immobile

N.	DATI IDENTIFICATIVI			DATI CLASSAMENTO						DATI DERIVANTI DA
	Foglio	Particella	Sub	Porz	Qualità Classe	Superficie(m ²)	Deduz	Reddito		
						ha are ca		Dominicale	Agrario	
1	86	780		-	SEMIN ARBOR 4	08 51	B2D	Euro 7,47	Euro 5,27	Tabella di variazione del 14/03/2005 protocollo n. NA0196249 in atti dal 14/03/2005 (n. 196249.1/2005)

Notifica		Partita	
Annotazioni	part.la generata da tipo di fraz.valido ai soli fini comma 10 art. 30 d.p.r. 380/2001		

INTESTATI

N.	DATI ANAGRAFICI	CODICE FISCALE	DIRITTI E ONERI REALI
1	DI DOMENICO Nicola nato a POZZUOLI il 31/01/1963	DDMNCL63A31G964R*	(1) Proprieta` per 1/2 in regime di comunione dei beni con D'ISANTO MARIA
2	D'ISANTO Maria nata a POZZUOLI il 06/06/1964	DSNMRA64H46G964G*	(1) Proprieta` per 1/2 in regime di comunione dei beni con DI DOMENICO NICOLA
DATI DERIVANTI DA	ISTRUMENTO (ATTO PUBBLICO) del 05/05/2005 Nota presentata con Modello Unico in atti dal 19/05/2005 Repertorio n.: 112720 Rogante: PRATTICO COSTANTINO Sede: NAPOLI Registrazione: Sede: COMPRAVENDITA ***IN DITTA DE ROSA MARIA PER INEVASA VOLTURA DELL' ATTO DI DONAZIONE DAI CONIUGI DE ROSA MARIA E DI DOMENICO ANTONIO CON ATTO DEL NOTAIO ORSI DEL 6.4.2005, TRASCRITTO A NAPOLI IL 28 DETTI AI NN.22209/13040. (n. 15396.1/2005)		

Unità immobiliari n. 1

Tributi erariali: Euro 0,90

Visura telematica

* Codice Fiscale Validato in Anagrafe Tributaria

Visura per immobile

Situazione degli atti informatizzati al 13/11/2018

Dati della richiesta	Comune di GIUGLIANO IN CAMPANIA (Codice: E054)
	Provincia di NAPOLI
Catasto Terreni	Foglio: 86 Particella: 52

Immobile

N.	DATI IDENTIFICATIVI			DATI CLASSAMENTO						DATI DERIVANTI DA	
	Foglio	Particella	Sub	Porz	Qualità Classe	Superficie(m ²) ha are ca	Deduz	Reddito			
1	86	52		-	SEMINATIVO 3	03 18	B2D	Euro 3,78 L. 7.314	Euro 1,89 L. 3.657	Impianto meccanografico del 12/09/1973	
Notifica				Partita			7524				

INTESTATO

N.	DATI ANAGRAFICI	CODICE FISCALE	DIRITTI E ONERI REALI
1	CHIANESE Aldo;FU FRANCESCO		(1) Proprieta` per 1000/1000

Unità immobiliari n. 1

Tributi erariali: Euro 0,90

Visura telematica

Visura per immobile

Situazione degli atti informatizzati al 13/11/2018

Dati della richiesta	Comune di GIUGLIANO IN CAMPANIA (Codice: E054)
Catasto Terreni	Provincia di NAPOLI
	Foglio: 86 Particella: 59

Immobile

N.	DATI IDENTIFICATIVI			DATI CLASSAMENTO						DATI DERIVANTI DA
	Foglio	Particella	Sub	Porz	Qualità Classe	Superficie(m²)	Deduz	Reddito		
						ha are ca		Dominicale	Agrario	
1	86	59		-	SEMINATIVO 3	10 99	B2D	Euro 13,05 L. 25.277	Euro 6,53 L. 12.639	Impianto meccanografico del 12/09/1973
Notifica					Partita					

INTESTATI

N.	DATI ANAGRAFICI	CODICE FISCALE	DIRITTI E ONERI REALI
1	CERULLO Giuseppina nata a SAN CIPRIANO D' AVERSA il 09/09/1932	CRLGPP32P49H798J*	(1) Proprieta` per 1/2 bene personale
2	D' ALESSANDRO Alfonso nato a SAN CIPRIANO D' AVERSA il 13/08/1970	DLSLNS70M13H798S*	(1) Proprieta` per 1/18 bene personale
3	D' ALESSANDRO Angelica nata a CASERTA il 03/09/1972	DLSNLC72P43B963N*	(1) Proprieta` per 1/18 bene personale
4	D' ALESSANDRO Antonio nato a CASERTA il 08/12/1976	DLSNTN76T08B963F*	(1) Proprieta` per 1/18 bene personale
5	DONCIGLIO Rosa nata a SAN CIPRIANO D' AVERSA il 25/05/1947	DNCRSO47E65H798I*	(1) Proprieta` per 1/3 bene personale
DATI DERIVANTI DA		DENUNZIA (NEI PASSAGGI PER CAUSA DI MORTE) del 05/12/2005 protocollo n. NA0011629 in atti dal 08/01/2007 Registrazione: UU Sede: AVERSA Volume: 508 n: 62 del 09/11/2006 DENUNCIA DI SUCCESSIONE (n. 526.2/2007)	

Unità immobiliari n. 1

Tributi erariali: Euro 0,90

Visura telematica

* Codice Fiscale Validato in Anagrafe Tributaria

Visura per immobile

Situazione degli atti informatizzati al 13/11/2018

Dati della richiesta	Comune di GIUGLIANO IN CAMPANIA (Codice: E054)
	Provincia di NAPOLI
Catasto Terreni	Foglio: 86 Particella: 883

Immobile

N.	DATI IDENTIFICATIVI			DATI CLASSAMENTO						DATI DERIVANTI DA		
	Foglio	Particella	Sub	Porz	Qualità Classe	Superficie(m ²)			Deduz		Reddito	
						ha	are	ca			Dominicale	Agrario
1	86	883		-	FRUTTETO 3	1	81	25	B2D	Euro 411,87	Euro 243,38	FRAZIONAMENTO del 13/05/2011 protocollo n. NA0412707 in atti dal 13/05/2011 presentato il 28/04/2011 (n. 412707.1/2011)
Notifica				Partita								

INTESTATI

N.	DATI ANAGRAFICI	CODICE FISCALE	DIRITTI E ONERI REALI
1	CERULLO Giuseppina nata a SAN CIPRIANO D' AVERSA il 09/09/1932	CRLGPP32P49H798J*	(1) Proprieta` per 1/2 bene personale
2	D' ALESSANDRO Alfonso nato a SAN CIPRIANO D' AVERSA il 13/08/1970	DLNLNS70M13H798S*	(1) Proprieta` per 1/18 bene personale
3	D' ALESSANDRO Angelica nata a CASERTA il 03/09/1972	DLSNLC72P43B963N*	(1) Proprieta` per 1/18 bene personale
4	D' ALESSANDRO Antonio nato a CASERTA il 08/12/1976	DLSNTN76T08B963F*	(1) Proprieta` per 1/18 bene personale
5	DONCIGLIO Rosa nata a SAN CIPRIANO D' AVERSA il 25/05/1947	DNCRSO47E65H798I*	(1) Proprieta` per 1/3 bene personale

Unità immobiliari n. 1

Tributi erariali: Euro 0,90

Visura telematica

* Codice Fiscale Validato in Anagrafe Tributaria

Visura per immobile

Situazione degli atti informatizzati al 13/11/2018

Dati della richiesta	Comune di GIUGLIANO IN CAMPANIA (Codice: E054)
	Provincia di NAPOLI
Catasto Terreni	Foglio: 86 Particella: 84

Immobile

N.	DATI IDENTIFICATIVI			DATI CLASSAMENTO						DATI DERIVANTI DA
	Foglio	Particella	Sub	Porz	Qualità Classe	Superficie(m²)	Deduz	Reddito		
						ha are ca		Dominicale	Agrario	
1	86	84		-	INCOLT PROD U	09 58	B2E	Euro 0,25 L. 479	Euro 0,10 L. 192	Impianto meccanografico del 12/09/1973
Notifica					Partita					

INTESTATI

N.	DATI ANAGRAFICI	CODICE FISCALE	DIRITTI E ONERI REALI
1	D`ALESSANDRO Alfonso nato a SAN CIPRIANO D`AVERSA il 13/08/1970	DLNLNS70M13H798S*	(1) Proprieta` per 1/9 bene personale
2	D`ALESSANDRO Angelica nata a CASERTA il 03/09/1972	DLSNLC72P43B963N*	(1) Proprieta` per 1/9 bene personale
3	D`ALESSANDRO Antonio nato a CASERTA il 08/12/1976	DLSNTN76T08B963F*	(1) Proprieta` per 1/9 bene personale
4	DONCIGLIO Rosa nata a SAN CIPRIANO D`AVERSA il 25/05/1947	DNCRSO47E65H798I*	(1) Proprieta` per 2/3 bene personale
DATI DERIVANTI DA		DENUNZIA (NEI PASSAGGI PER CAUSA DI MORTE) del 05/12/2005 protocollo n. NA0011629 in atti dal 08/01/2007 Registrazione: UU Sede: AVERSA Volume: 508 n: 62 del 09/11/2006 DENUNCIA DI SUCCESSIONE (n. 526.1/2007)	

Unità immobiliari n. 1

Tributi erariali: Euro 0,90

Visura telematica

* Codice Fiscale Validato in Anagrafe Tributaria

Visura per immobile

Situazione degli atti informatizzati al 13/11/2018

Dati della richiesta	Comune di GIUGLIANO IN CAMPANIA (Codice: E054)
	Provincia di NAPOLI
Catasto Terreni	Foglio: 86 Particella: 152

Immobile

N.	DATI IDENTIFICATIVI			DATI CLASSAMENTO						DATI DERIVANTI DA		
	Foglio	Particella	Sub	Porz	Qualità Classe	Superficie(m²)		Deduz	Reddito			
						ha	are ca		Dominicale		Agrario	
1	86	152		-	FRUTTETO 4	1	06	31	B2D	Euro 170,20	Euro 140,01	Impianto meccanografico del 12/09/1973
										L. 329.561	L. 271.091	
Notifica						Partita		11435				

INTESTATO

N.	DATI ANAGRAFICI	CODICE FISCALE	DIRITTI E ONERI REALI
1	ZACARIA Rosa nata a SAN CIPRIANO D' AVERSA il 27/03/1944	ZCRRSO44C67H798N*	(1) Proprieta` per 1000/1000
DATI DERIVANTI DA		ISTRUMENTO (ATTO PUBBLICO) del 24/01/1984 Voltura in atti dal 27/05/1986 Repertorio n.: 18891 Rogante: M MATANO Sede: SANTA MARIA CAPUA VETERE Registrazione: UR Sede: CASERTA n: 1786 del 13/02/1984 (n. 690884	

Unità immobiliari n. 1

Tributi erariali: Euro 0,90

Visura telematica

* Codice Fiscale Validato in Anagrafe Tributaria

Visura per immobile

Situazione degli atti informatizzati al 13/11/2018

Dati della richiesta	Comune di GIUGLIANO IN CAMPANIA (Codice: E054)
	Provincia di NAPOLI
Catasto Terreni	Foglio: 86 Particella: 365

Immobile

N.	DATI IDENTIFICATIVI			DATI CLASSAMENTO						DATI DERIVANTI DA
	Foglio	Particella	Sub	Porz	Qualità Classe	Superficie(m ²) ha are ca	Deduz	Reddito		
								Dominicale	Agrario	
1	86	365		-	SEMINATIVO 3	14 00	B2D	Euro 16,63 L. 32.200	Euro 8,31 L. 16.100	FRAZIONAMENTO del 02/04/1980 in atti dal 27/05/1986 NICOLA SALOMONE (n. 982080)
Notifica						Partita	12080			

INTESTATO

N.	DATI ANAGRAFICI	CODICE FISCALE	DIRITTI E ONERI REALI
1	ZAGARIA Rosa nata a SAN CIPRIANO D' AVERSA il 27/03/1944	ZGRRSO44C67H798R*	(1) Proprieta` per 1000/1000
DATI DERIVANTI DA	FRAZIONAMENTO del 02/04/1980 in atti dal 27/05/1986 Repertorio n.: 23169 Sede: MUGNANO DI NAPOLI Registrazione: UR Sede: NAPOLI n: 450 del 18/04/1980 NICOLA SALOMONE (n. 982080)		

Unità immobiliari n. 1

Tributi erariali: Euro 0,90

Visura telematica

* Codice Fiscale Validato in Anagrafe Tributaria

Visura per immobile

Situazione degli atti informatizzati al 13/11/2018

Dati della richiesta	Comune di GIUGLIANO IN CAMPANIA (Codice: E054)
	Provincia di NAPOLI
Catasto Terreni	Foglio: 86 Particella: 207

Immobile

N.	DATI IDENTIFICATIVI			DATI CLASSAMENTO						DATI DERIVANTI DA
	Foglio	Particella	Sub	Porz	Qualità Classe	Superficie(m ²)	Deduz	Reddito		
						ha are ca			Dominicale	Agrario
1	86	207		-	INCOLT PROD U	06 80	B2E	Euro 0,18 L. 340	Euro 0,07 L. 136	Impianto meccanografico del 12/09/1973
Notifica						Partita	11435			

INTESTATO

N.	DATI ANAGRAFICI	CODICE FISCALE	DIRITTI E ONERI REALI
1	ZACARIA Rosa nata a SAN CIPRIANO D' AVERSA il 27/03/1944	ZCRRSO44C67H798N*	(1) Proprieta` per 1000/1000
DATI DERIVANTI DA	ISTRUMENTO (ATTO PUBBLICO) del 24/01/1984 Voltura in atti dal 27/05/1986 Repertorio n.: 18891 Rogante: M MATANO Sede: SANTA MARIA CAPUA VETERE Registrazione: UR Sede: CASERTA n: 1786 del 13/02/1984 (n. 690884		

Unità immobiliari n. 1

Tributi erariali: Euro 0,90

Visura telematica

* Codice Fiscale Validato in Anagrafe Tributaria

Visura per immobile

Situazione degli atti informatizzati al 13/11/2018

Dati della richiesta	Comune di GIUGLIANO IN CAMPANIA (Codice: E054)
	Provincia di NAPOLI
Catasto Terreni	Foglio: 86 Particella: 94

Immobile

N.	DATI IDENTIFICATIVI			DATI CLASSAMENTO					DATI DERIVANTI DA	
	Foglio	Particella	Sub	Porz	Qualità Classe	Superficie(m²) ha are ca	Deduz	Reddito		
								Dominicale	Agrario	
1	86	94		-	FU D ACCERT	26 16				VARIAZIONE D'UFFICIO del 23/11/2011 protocollo n. NA0977110 in atti dal 23/11/2011 (n. 5230.1/2011)
Notifica					Partita					
Annotazioni		di immobile: particella interessata da immobile urbano non ancora regolarizzato ai sensi del dl 78/2010 - al momento della presentazione del tm dovrà assumere l'identificativo già utilizzato al ceu								

INTESTATO

N.	DATI ANAGRAFICI	CODICE FISCALE	DIRITTI E ONERI REALI
1	ZACARIA Rosa nata a SAN CIPRIANO D' AVERSA il 27/03/1944	ZCRRSO44C67H798N*	(1) Proprieta` per 1000/1000
DATI DERIVANTI DA		ISTRUMENTO (ATTO PUBBLICO) del 24/01/1984 Voltura in atti dal 27/05/1986 Repertorio n.: 18891 Rogante: M MATANO Sede: SANTA MARIA CAPUA VETERE Registrazione: UR Sede: CASERTA n: 1786 del 13/02/1984 (n. 690884	

Mappali Fabbricati Correlati

Sezione - SezUrb - Foglio 86 - Particella 894

Unità immobiliari n. 1

Tributi erariali: Euro 0,90

Visura telematica

* Codice Fiscale Validato in Anagrafe Tributaria

Visura per immobile

Situazione degli atti informatizzati al 13/11/2018

Dati della richiesta	Comune di GIUGLIANO IN CAMPANIA (Codice: E054)
	Provincia di NAPOLI
Catasto Terreni	Foglio: 86 Particella: 191

Immobile

N.	DATI IDENTIFICATIVI			DATI CLASSAMENTO						DATI DERIVANTI DA	
	Foglio	Particella	Sub	Porz	Qualità Classe	Superficie(m²)		Deduz	Reddito		
						ha	are ca		Dominicale		Agrario
1	86	191		-	SEMIN ARBOR 4	22	83	B2D	Euro 20,04 L. 38.811	Euro 14,15 L. 27.396	Impianto meccanografico del 12/09/1973
Notifica						Partita	13005				

INTESTATO

N.	DATI ANAGRAFICI	CODICE FISCALE	DIRITTI E ONERI REALI
1	ZAGARIA Rosa nata a SAN CIPRIANO D' AVERSA il 27/03/1944	ZGRRS044C67H798R*	(1) Proprieta` per 1000/1000

Unità immobiliari n. 1

Tributi erariali: Euro 0,90

Visura telematica

* Codice Fiscale Validato in Anagrafe Tributaria

Visura per immobile

Situazione degli atti informatizzati al 13/11/2018

Dati della richiesta	Comune di GIUGLIANO IN CAMPANIA (Codice: E054)
	Provincia di NAPOLI
Catasto Terreni	Foglio: 86 Particella: 112

Immobile

N.	DATI IDENTIFICATIVI			DATI CLASSAMENTO						DATI DERIVANTI DA	
	Foglio	Particella	Sub	Porz	Qualità Classe	Superficie(m²) ha are ca	Deduz	Reddito			
1	86	112		-	INCOLT PROD U	33 94	B2E	Euro 0,88 L. 1.697	Euro 0,35 L. 679	Impianto meccanografico del 12/09/1973	
Notifica						Partita	11435				

INTESTATO

N.	DATI ANAGRAFICI	CODICE FISCALE	DIRITTI E ONERI REALI
1	ZACARIA Rosa nata a SAN CIPRIANO D' AVERSA il 27/03/1944	ZCRRSO44C67H798N*	(1) Proprieta` per 1000/1000
DATI DERIVANTI DA		ISTRUMENTO (ATTO PUBBLICO) del 24/01/1984 Voltura in atti dal 27/05/1986 Repertorio n.: 18891 Rogante: M MATANO Sede: SANTA MARIA CAPUA VETERE Registrazione: UR Sede: CASERTA n: 1786 del 13/02/1984 (n. 690884	

Unità immobiliari n. 1

Tributi erariali: Euro 0,90

Visura telematica

* Codice Fiscale Validato in Anagrafe Tributaria

Visura per immobile

Situazione degli atti informatizzati al 13/11/2018

Dati della richiesta	Comune di GIUGLIANO IN CAMPANIA (Codice: E054)
	Provincia di NAPOLI
Catasto Terreni	Foglio: 86 Particella: 81

Immobile

N.	DATI IDENTIFICATIVI			DATI CLASSAMENTO						DATI DERIVANTI DA	
	Foglio	Particella	Sub	Porz	Qualità Classe	Superficie(m²)		Deduz	Reddito		
						ha	are ca		Dominicale		Agrario
1	86	81		-	FRUTTETO 4	43	63	B2D	Euro 69,85	Euro 57,46	Impianto meccanografico del 12/09/1973
									L. 135.253	L. 111.257	
Notifica						Partita		13005			

INTESTATO

N.	DATI ANAGRAFICI	CODICE FISCALE	DIRITTI E ONERI REALI
1	ZAGARIA Rosa nata a SAN CIPRIANO D' AVERSA il 27/03/1944	ZGRRS044C67H798R*	(1) Proprieta` per 1000/1000

Unità immobiliari n. 1

Tributi erariali: Euro 0,90

Visura telematica

* Codice Fiscale Validato in Anagrafe Tributaria

Visura per immobile

Situazione degli atti informatizzati al 13/11/2018

Dati della richiesta	Comune di GIUGLIANO IN CAMPANIA (Codice: E054)
	Provincia di NAPOLI
Catasto Terreni	Foglio: 86 Particella: 149

Immobile

N.	DATI IDENTIFICATIVI			DATI CLASSAMENTO						DATI DERIVANTI DA	
	Foglio	Particella	Sub	Porz	Qualità Classe	Superficie(m²)		Deduz	Reddito		
						ha are ca			Dominicale	Agrario	
1	86	149		-	SEMINATIVO 4	1 08 90		B2D	Euro 84,36 L. 163.350	Euro 56,24 L. 108.900	Impianto meccanografico del 12/09/1973
Notifica						Partita		11435			

INTESTATO

N.	DATI ANAGRAFICI	CODICE FISCALE	DIRITTI E ONERI REALI
1	ZACARIA Rosa nata a SAN CIPRIANO D' AVERSA il 27/03/1944	ZCRRSO44C67H798N*	(1) Proprieta` per 1000/1000
DATI DERIVANTI DA		ISTRUMENTO (ATTO PUBBLICO) del 24/01/1984 Voltura in atti dal 27/05/1986 Repertorio n.: 18891 Rogante: M MATANO Sede: SANTA MARIA CAPUA VETERE Registrazione: UR Sede: CASERTA n: 1786 del 13/02/1984 (n. 690884	

Unità immobiliari n. 1

Tributi erariali: Euro 0,90

Visura telematica

* Codice Fiscale Validato in Anagrafe Tributaria

Visura per immobile

Situazione degli atti informatizzati al 13/11/2018

Dati della richiesta	Comune di GIUGLIANO IN CAMPANIA (Codice: E054)
	Provincia di NAPOLI
Catasto Terreni	Foglio: 86 Particella: 208

Immobile

N.	DATI IDENTIFICATIVI			DATI CLASSAMENTO						DATI DERIVANTI DA	
	Foglio	Particella	Sub	Porz	Qualità Classe	Superficie(m²)		Deduz	Reddito		
						ha	are ca		Dominicale		Agrario
1	86	208		-	SEMIN ARBOR 3	81	80	B2D	Euro 105,62 L. 204.500	Euro 57,03 L. 110.430	Impianto meccanografico del 12/09/1973
Notifica					Partita	3175					

INTESTATO

N.	DATI ANAGRAFICI	CODICE FISCALE	DIRITTI E ONERI REALI
1	CERULLO Giuseppina nata a SAN CIPRIANO D' AVERSA il 09/09/1932	CRLGPP32P49H798J*	(1) Proprieta` per 1000/1000
DATI DERIVANTI DA		ISTRUMENTO (ATTO PUBBLICO) del 09/02/1979 Voltura in atti dal 27/05/1986 Repertorio n.: 22078 Rogante: NICOLA SALOMONE Sede: MUGNANO DI NAPOLI Registrazione: UR Sede: NAPOLI n: 2438 del 28/02/1979 (n. 866279	

Unità immobiliari n. 1

Tributi erariali: Euro 0,90

Visura telematica

* Codice Fiscale Validato in Anagrafe Tributaria

Visura per immobile

Situazione degli atti informatizzati al 13/11/2018

Dati della richiesta	Comune di GIUGLIANO IN CAMPANIA (Codice: E054)
	Provincia di NAPOLI
Catasto Terreni	Foglio: 86 Particella: 209

Numero di mappa soppresso

N.	DATI IDENTIFICATIVI			DATI CLASSAMENTO					DATI DERIVANTI DA	
	Foglio	Particella	Sub	Porz	Qualità Classe	Superficie(m²)	Deduz	Reddito		
						ha are ca		Dominicale		Agrario
1	86	209		-	SOPPRESSO	00 00				Tabella di variazione del 13/05/2011 protocollo n. NA0412707 in atti dal 13/05/2011 presentato il 28/04/2011 (n. 412707.1/2011)
Notifica				Partita		0				
Annotazioni				di stadio: soppressa e unita alla particella:882						

La soppressione ha originato e/o variato i seguenti immobili:

- foglio 86 particella 97 - foglio 86 particella 103 - foglio 86 particella 882

Unità immobiliari n. 1

Tributi erariali: Euro 0,90

Visura telematica

Visura per immobile

Situazione degli atti informatizzati al 13/11/2018

Dati della richiesta	Comune di GIUGLIANO IN CAMPANIA (Codice: E054)
	Provincia di NAPOLI
Catasto Terreni	Foglio: 86 Particella: 97

Numero di mappa soppresso

N.	DATI IDENTIFICATIVI			DATI CLASSAMENTO					DATI DERIVANTI DA	
	Foglio	Particella	Sub	Porz	Qualità Classe	Superficie(m ²)	Deduz	Reddito		
						ha are ca		Dominicale		Agrario
1	86	97		-	SOPPRESSO	00 00				Tabella di variazione del 13/05/2011 protocollo n. NA0412707 in atti dal 13/05/2011 presentato il 28/04/2011 (n. 412707.1/2011)
Notifica				Partita		0				
Annotazioni				di stadio: soppressa e unita alla particella:882						

La soppressione ha originato e/o variato i seguenti immobili:

- foglio 86 particella 209 - foglio 86 particella 103 - foglio 86 particella 882

Unità immobiliari n. 1

Tributi erariali: Euro 0,90

Visura telematica

Visura per immobile

Situazione degli atti informatizzati al 13/11/2018

Dati della richiesta	Comune di GIUGLIANO IN CAMPANIA (Codice: E054)
	Provincia di NAPOLI
Catasto Terreni	Foglio: 86 Particella: 103

Numero di mappa soppresso

N.	DATI IDENTIFICATIVI			DATI CLASSAMENTO						DATI DERIVANTI DA	
	Foglio	Particella	Sub	Porz	Qualità Classe	Superficie(m²)	Deduz	Reddito			
						ha are ca		Dominicale	Agrario		
1	86	103		-	SOPPRESSO	00 00					Tabella di variazione del 13/05/2011 protocollo n. NA0412707 in atti dal 13/05/2011 presentato il 28/04/2011 (n. 412707.1/2011)
Notifica				Partita		0					
Annotazioni				di stadio: soppressa e unita alla particella:882							

La soppressione ha originato e/o variato i seguenti immobili:

- foglio 86 particella 209 - foglio 86 particella 97 - foglio 86 particella 882

Unità immobiliari n. 1

Tributi erariali: Euro 0,90

Visura telematica

Visura per immobile

Situazione degli atti informatizzati al 13/11/2018

Dati della richiesta	Comune di GIUGLIANO IN CAMPANIA (Codice: E054)
	Provincia di NAPOLI
Catasto Terreni	Foglio: 86 Particella: 882

Numero di mappa soppresso

N.	DATI IDENTIFICATIVI			DATI CLASSAMENTO						DATI DERIVANTI DA	
	Foglio	Particella	Sub	Porz	Qualità Classe	Superficie(m²)	Deduz	Reddito			
						ha are ca		Dominicale	Agrario		
1	86	882		-	SOPPRESSO	00 00					FRAZIONAMENTO del 13/05/2011 protocollo n. NA0412707 in atti dal 13/05/2011 presentato il 28/04/2011 (n. 412707.1/2011)
Notifica						Partita	0				

La soppressione ha originato e/o variato i seguenti immobili:

- foglio 86 particella 883 - foglio 86 particella 884 - foglio 86 particella 885

Unità immobiliari n. 1

Tributi erariali: Euro 0,90

Visura telematica

Visura per immobile

Situazione degli atti informatizzati al 13/11/2018

Dati della richiesta	Comune di GIUGLIANO IN CAMPANIA (Codice: E054)
	Provincia di NAPOLI
Catasto Terreni	Foglio: 86 Particella: 884

Area di enti urbani e promiscui

N.	DATI IDENTIFICATIVI			DATI CLASSAMENTO						DATI DERIVANTI DA	
	Foglio	Particella	Sub	Porz	Qualità Classe	Superficie(m²)		Deduz	Reddito		
						ha	are ca		Dominicale		Agrario
1	86	884		-	ENTE URBANO	04	73				VARIAZIONE D'UFFICIO del 25/02/2012 protocollo n. NA0113891 in atti dal 25/02/2012 (n. 1731.1/2012)
Notifica					Partita						
Annotazioni	di immobile: particella interessata da immobile urbano non regolarizzato ai sensi del dl 78/2010										

Mappali Fabbricati Correlati

Sezione - SezUrb - Foglio 86 - Particella 884

Unità immobiliari n. 1

Tributi erariali: Euro 0,90

Visura telematica

Visura per immobile

Situazione degli atti informatizzati al 13/11/2018

Dati della richiesta	Comune di GIUGLIANO IN CAMPANIA (Codice: E054)
	Provincia di NAPOLI
Catasto Terreni	Foglio: 86 Particella: 885

Area di enti urbani e promiscui

N.	DATI IDENTIFICATIVI			DATI CLASSAMENTO						DATI DERIVANTI DA		
	Foglio	Particella	Sub	Porz	Qualità Classe	Superficie(m ²)		Deduz	Reddito			
						ha	are ca		Dominicale		Agrario	
1	86	885		-	ENTE URBANO	01	28					Tipo mappale del 13/05/2011 protocollo n. NA0412707 in atti dal 13/05/2011 presentato il 28/04/2011 (n. 412707.1/2011)
Notifica						Partita		1				

Unità immobiliari n. 1

Tributi erariali: Euro 0,90

Visura telematica

Visura per immobile

Situazione degli atti informatizzati al 13/11/2018

Dati della richiesta	Comune di GIUGLIANO IN CAMPANIA (Codice: E054)
	Provincia di NAPOLI
Catasto Terreni	Foglio: 86 Particella: 80

Immobile

N.	DATI IDENTIFICATIVI			DATI CLASSAMENTO						DATI DERIVANTI DA	
	Foglio	Particella	Sub	Porz	Qualità Classe	Superficie(m²)		Deduz	Reddito		
						ha	are ca		Dominicale		Agrario
1	86	80		-	FRUTTETO 3	34	28	B2D	Euro 77,90	Euro 46,03	Impianto meccanografico del 12/09/1973
									L. 150.832	L. 89.128	
Notifica						Partita		13157			

INTESTATO

N.	DATI ANAGRAFICI	CODICE FISCALE	DIRITTI E ONERI REALI
1	DONGIGLIO Rosa nata a SAN CIPRIANO D' AVERSA il 25/05/1947		(1) Proprieta` per 1000/1000

Unità immobiliari n. 1

Tributi erariali: Euro 0,90

Visura telematica

Visura per immobile

Situazione degli atti informatizzati al 13/11/2018

Dati della richiesta	Comune di GIUGLIANO IN CAMPANIA (Codice: E054)
	Provincia di NAPOLI
Catasto Terreni	Foglio: 86 Particella: 246

Immobile

N.	DATI IDENTIFICATIVI			DATI CLASSAMENTO						DATI DERIVANTI DA	
	Foglio	Particella	Sub	Porz	Qualità Classe	Superficie(m²)		Deduz	Reddito		
						ha	are ca		Dominicale		Agrario
1	86	246		-	FRUTTETO 3	34	28	B2D	Euro 77,90	Euro 46,03	Impianto meccanografico del 12/09/1973
									L. 150.832	L. 89.128	
Notifica					Partita	13155					

INTESTATO

N.	DATI ANAGRAFICI	CODICE FISCALE	DIRITTI E ONERI REALI
1	CERULLO Giuseppina nata a SAN CIPRIANO D' AVERSA il 09/09/1932	CRLGPP32P49H798J*	(1) Proprieta` per 1000/1000

Unità immobiliari n. 1

Tributi erariali: Euro 0,90

Visura telematica

* Codice Fiscale Validato in Anagrafe Tributaria

Visura per immobile

Situazione degli atti informatizzati al 13/11/2018

Dati della richiesta	Comune di GIUGLIANO IN CAMPANIA (Codice: E054)
	Provincia di NAPOLI
Catasto Terreni	Foglio: 86 Particella: 247

Immobile

N.	DATI IDENTIFICATIVI			DATI CLASSAMENTO						DATI DERIVANTI DA
	Foglio	Particella	Sub	Porz	Qualità Classe	Superficie(m²)	Deduz	Reddito		
						ha are ca		Dominicale	Agrario	
1	86	247		-	FRUTTETO 3	35 99	B2D	Euro 81,78	Euro 48,33	Impianto meccanografico del 12/09/1973
							L. 158.356	L. 93.574		
Notifica						Partita	13156			

INTESTATO

N.	DATI ANAGRAFICI	CODICE FISCALE	DIRITTI E ONERI REALI
1	ZAGARIA Rosa nata a SAN CIPRIANO D' AVERSA il 27/03/1944	ZGRRS044C67H798R*	(1) Proprieta` per 1000/1000

Unità immobiliari n. 1

Tributi erariali: Euro 0,90

Visura telematica

* Codice Fiscale Validato in Anagrafe Tributaria

Visura per immobile

Situazione degli atti informatizzati al 13/11/2018

Dati della richiesta	Comune di GIUGLIANO IN CAMPANIA (Codice: E054)
	Provincia di NAPOLI
Catasto Terreni	Foglio: 86 Particella: 123

Immobile

N.	DATI IDENTIFICATIVI			DATI CLASSAMENTO						DATI DERIVANTI DA
	Foglio	Particella	Sub	Porz	Qualità Classe	Superficie(m ²)	Deduz	Reddito		
						ha are ca			Dominicale	Agrario
1	86	123		-	FRUTTETO 4	39 20	B2D	Euro 62,76 L. 121.520	Euro 51,63 L. 99.960	Impianto meccanografico del 12/09/1973
Notifica						Partita	5082			

INTESTATO

N.	DATI ANAGRAFICI	CODICE FISCALE	DIRITTI E ONERI REALI
1	D' ALESSANDRO Michele nato a SAN CIPRIANO D' AVERSA il 22/12/1937	DLSMHL37T22H798B*	(1) Proprieta` per 1000/1000
DATI DERIVANTI DA	ISTRUMENTO (ATTO PUBBLICO) del 20/12/1983 Voltura in atti dal 27/05/1986 Repertorio n.: 55963 Rogante: D ANNA Sede: CASORIA Registrazione: UR Sede: NAPOLI n: 32 del 05/01/1984 (n. 166084		

Unità immobiliari n. 1

Tributi erariali: Euro 0,90

Visura telematica

* Codice Fiscale Validato in Anagrafe Tributaria

Visura per immobile

Situazione degli atti informatizzati al 13/11/2018

Dati della richiesta	Comune di GIUGLIANO IN CAMPANIA (Codice: E054)
	Provincia di NAPOLI
Catasto Terreni	Foglio: 86 Particella: 187

Immobile

N.	DATI IDENTIFICATIVI			DATI CLASSAMENTO						DATI DERIVANTI DA
	Foglio	Particella	Sub	Porz	Qualità Classe	Superficie(m²)	Deduz	Reddito		
						ha are ca		Dominicale	Agrario	
1	86	187		-	INCOLT PROD U	05 20	B2E	Euro 0,13 L. 260	Euro 0,05 L. 104	Impianto meccanografico del 12/09/1973
Notifica					Partita	9769				

INTESTATI

N.	DATI ANAGRAFICI	CODICE FISCALE	DIRITTI E ONERI REALI
1	D' ALESSANDRO Michele nato a SAN CIPRIANO D' AVERSA il 22/12/1937	DLSMHL37T22H798B*	(1) Proprieta` per 1/2
2	ZACARIA Rosa nata a SAN CIPRIANO D' AVERSA il 27/03/1944	ZCRRSO44C67H798N*	(1) Proprieta` per 1/2
DATI DERIVANTI DA		ISTRUMENTO (ATTO PUBBLICO) del 04/02/1981 Voltura in atti dal 27/05/1986 Repertorio n.: 67141 Rogante: CONTE Sede: FRATTAMAGGIORE Registrazione: UR Sede: AVERSA n: 293 del 12/02/1981 (n. 92281)	

Unità immobiliari n. 1

Tributi erariali: Euro 0,90

Visura telematica

* Codice Fiscale Validato in Anagrafe Tributaria

Visura per immobile

Situazione degli atti informatizzati al 13/11/2018

Dati della richiesta	Comune di GIUGLIANO IN CAMPANIA (Codice: E054)
	Provincia di NAPOLI
Catasto Terreni	Foglio: 86 Particella: 188

Immobile

N.	DATI IDENTIFICATIVI			DATI CLASSAMENTO						DATI DERIVANTI DA
	Foglio	Particella	Sub	Porz	Qualità Classe	Superficie(m²) ha are ca	Deduz	Reddito		
								Dominicale	Agrario	
1	86	188		-	INCOLT PROD U	05 45	B2E	Euro 0,14 L. 273	Euro 0,06 L. 109	Impianto meccanografico del 12/09/1973
Notifica						Partita	5082			

INTESTATO

N.	DATI ANAGRAFICI	CODICE FISCALE	DIRITTI E ONERI REALI
1	D' ALESSANDRO Michele nato a SAN CIPRIANO D' AVERSA il 22/12/1937	DLSMHL37T22H798B*	(1) Proprieta` per 1000/1000
DATI DERIVANTI DA	ISTRUMENTO (ATTO PUBBLICO) del 20/12/1983 Voltura in atti dal 27/05/1986 Repertorio n.: 55963 Rogante: D ANNA Sede: CASORIA Registrazione: UR Sede: NAPOLI n: 32 del 05/01/1984 (n. 166084		

Unità immobiliari n. 1

Tributi erariali: Euro 0,90

Visura telematica

* Codice Fiscale Validato in Anagrafe Tributaria

Visura per immobile

Situazione degli atti informatizzati al 13/11/2018

Dati della richiesta	Comune di GIUGLIANO IN CAMPANIA (Codice: E054)
	Provincia di NAPOLI
Catasto Terreni	Foglio: 86 Particella: 121

Immobile

N.	DATI IDENTIFICATIVI			DATI CLASSAMENTO						DATI DERIVANTI DA	
	Foglio	Particella	Sub	Porz	Qualità Classe	Superficie(m²)		Deduz	Reddito		
						ha	are ca		Dominicale		Agrario
1	86	121		-	SEMIN ARBOR 4	45	71	B2D	Euro 40,13 L. 77.707	Euro 28,33 L. 54.852	Impianto meccanografico del 12/09/1973
Notifica						Partita	9768				

INTESTATI

N.	DATI ANAGRAFICI	CODICE FISCALE	DIRITTI E ONERI REALI
1	D' ALESSANDRO Michele nato a SAN CIPRIANO D' AVERSA il 22/12/1937	DLSMHL37T22H798B*	(1) Proprieta` per 1/2
2	ZACARIA Rosa nata a SAN CIPRIANO D' AVERSA il 27/03/1944	ZCRRSO44C67H798N*	(1) Proprieta` per 1/2
DATI DERIVANTI DA		ISTRUMENTO (ATTO PUBBLICO) del 04/02/1981 Voltura in atti dal 27/05/1986 Repertorio n.: 67141 Rogante: CONTE Sede: FRATTAMAGGIORE Registrazione: UR Sede: AVERSA n: 293 del 12/02/1981 (n. 92281)	

Unità immobiliari n. 1

Tributi erariali: Euro 0,90

Visura telematica

* Codice Fiscale Validato in Anagrafe Tributaria

Visura per immobile

Situazione degli atti informatizzati al 13/11/2018

Dati della richiesta	Comune di GIUGLIANO IN CAMPANIA (Codice: E054)
Catasto Terreni	Provincia di NAPOLI Foglio: 86 Particella: 75

Immobile

N.	DATI IDENTIFICATIVI			DATI CLASSAMENTO						DATI DERIVANTI DA
	Foglio	Particella	Sub	Porz	Qualità Classe	Superficie(m²)	Deduz	Reddito		
						ha are ca		Dominicale	Agrario	
1	86	75		-	FRUTTETO 4	22 88	B2D	Euro 36,63 L. 70.928	Euro 30,13 L. 58.344	Impianto meccanografico del 12/09/1973
Notifica					Partita	9768				

INTESTATI

N.	DATI ANAGRAFICI	CODICE FISCALE	DIRITTI E ONERI REALI
1	D' ALESSANDRO Michele nato a SAN CIPRIANO D' AVERSA il 22/12/1937	DLSMHL37T22H798B*	(1) Proprieta` per 1/2
2	ZACARIA Rosa nata a SAN CIPRIANO D' AVERSA il 27/03/1944	ZCRRSO44C67H798N*	(1) Proprieta` per 1/2
DATI DERIVANTI DA		ISTRUMENTO (ATTO PUBBLICO) del 04/02/1981 Voltura in atti dal 27/05/1986 Repertorio n.: 67141 Rogante: CONTE Sede: FRATTAMAGGIORE Registrazione: UR Sede: AVERSA n: 293 del 12/02/1981 (n. 92281)	

Unità immobiliari n. 1

Tributi erariali: Euro 0,90

Visura telematica

* Codice Fiscale Validato in Anagrafe Tributaria

Visura per immobile

Situazione degli atti informatizzati al 13/11/2018

Dati della richiesta	Comune di GIUGLIANO IN CAMPANIA (Codice: E054)
	Provincia di NAPOLI
Catasto Terreni	Foglio: 86 Particella: 646

Immobile

N.	DATI IDENTIFICATIVI			DATI CLASSAMENTO						DATI DERIVANTI DA	
	Foglio	Particella	Sub	Porz	Qualità Classe	Superficie(m²)		Deduz	Reddito		
						ha	are ca		Dominicale		Agrario
1	86	646		-	SEMIN ARBOR 4	60	26	B2D	Euro 52,91 L. 102.442	Euro 37,35 L. 72.312	FRAZIONAMENTO del 20/12/1994 in atti dal 20/12/1994 (n. 5068.1/1994)
Notifica						Partita	11860				

INTESTATO

N.	DATI ANAGRAFICI	CODICE FISCALE	DIRITTI E ONERI REALI
1	ZAGARIA Rosa nata a SAN CIPRIANO D' AVERSA il 27/03/1944	ZGRRS044C67H798R*	(1) Proprieta` per 1000/1000

Unità immobiliari n. 1

Tributi erariali: Euro 0,90

Visura telematica

* Codice Fiscale Validato in Anagrafe Tributaria