



# COMUNE DI GIUGLIANO

Provincia di Napoli



OGGETTO

## CENSIMENTO COMUNALE DELLE CAVE ABBANDONATE (ai sensi dell'art. 30 della L.R. 54/85), CHIUSE E ATTIVE

CIG Z3223EDF21

IL TECNICO INCARICATO

Ing. Alessandro Ciccarelli

IL COMMITTENTE

Il Responsabile del Procedimento  
Ing. Aniello Pirozzi

TITOLO ELABORATO

### ***SCHEDA SITO 07***

- *Scheda riepilogativa*
- *Planimetria su stralcio aerofotogrammetrico*
- *Planimetria su ortofoto*
- *Planimetria su stralcio catastale*

DATA	REV.	DESCRIZIONE	CODICE ELABORATO	SCALA
11/2018		Emissione	SC 07	varie
07/2019	01	Revisione a seguito richiesta di integrazioni da parte della committenza		

**SCHEDA 7**

<b>COMUNE DI GIUGLIANO IN CAMPANIA</b>					
<b>CENSIMENTO DELLE CAVE DEL TERRITORIO COMUNALE</b>					
<b>SITO 07</b>					
ID PROGETTO	07				
ID P.R.A.E.	63034-16				
ID P.R.B.	3034A061				
LOCALITA	LOCALITA SCHEMONACA				
COORDINATE WGS 84 33N	COORDINATA X	423368			
	COORDINATA Y	4526435			
MATERIALE ESTRATTO	TUFO				
DATI CATASTALI	FOGLIO	86	87		
	PARTICELLE	132, 133, 199, 130, 197, 131, 32, 198 200, 201 ,64, 58	1025, 1027, 1095, 1097		
PROPRIETA	VEDERE VISURE CATASTALI ALLEGATE				
Superficie stimata (m <sup>2</sup> )	58 930,00				
Volume stimato (m <sup>3</sup> )	1 561 645,00				
DESTINAZIONE PRG	E1 - Zona Agricola Normale				
VINCOLI ESISTENTI <small>(dati desunti dal S.I.T. del Comune di Giugliano)</small>	- Rischio Idraulico				
NOTE	<p><b>CAVA CHIUSA censita dal PRAE.</b>                      Rientra nel censimento dei Siti Potenzialmente Contaminati dell'ex SIN "Litorale Domitio Flegreo ad Agro Aversano per i quali devono essere avviate, o sono in corso, le procedure di bonifica, e la cui competenza è stata trasferita alla Regione Campania con DM 11 gennaio 2013  <b>ALLEGATO 4-bis, Tabella 4-bis.1 al Piano Regionale di Bonifica della Campania (PRB) adottato con Deliberazione Giunta Regionale n.35 del 29/01/2019</b>  <b>Piano di Indagini Preliminari Approvato</b></p>				
<p>*** Laghetti costieri per i quali non è stato possibile calcolare l'altezza media di scavo                      **** Ex cave divenute discariche e/o sede di stoccaggio balle bonificate e/o in corso di bonifica                      ***** Sito censito come cava dal PRAE ma in apparenza sembra che non sia mai stato destinato ad attività estrattiva</p>					

# SITO 7: PLANIMETRIA SU STRALCIO AEROFOTGRAMMETRICO

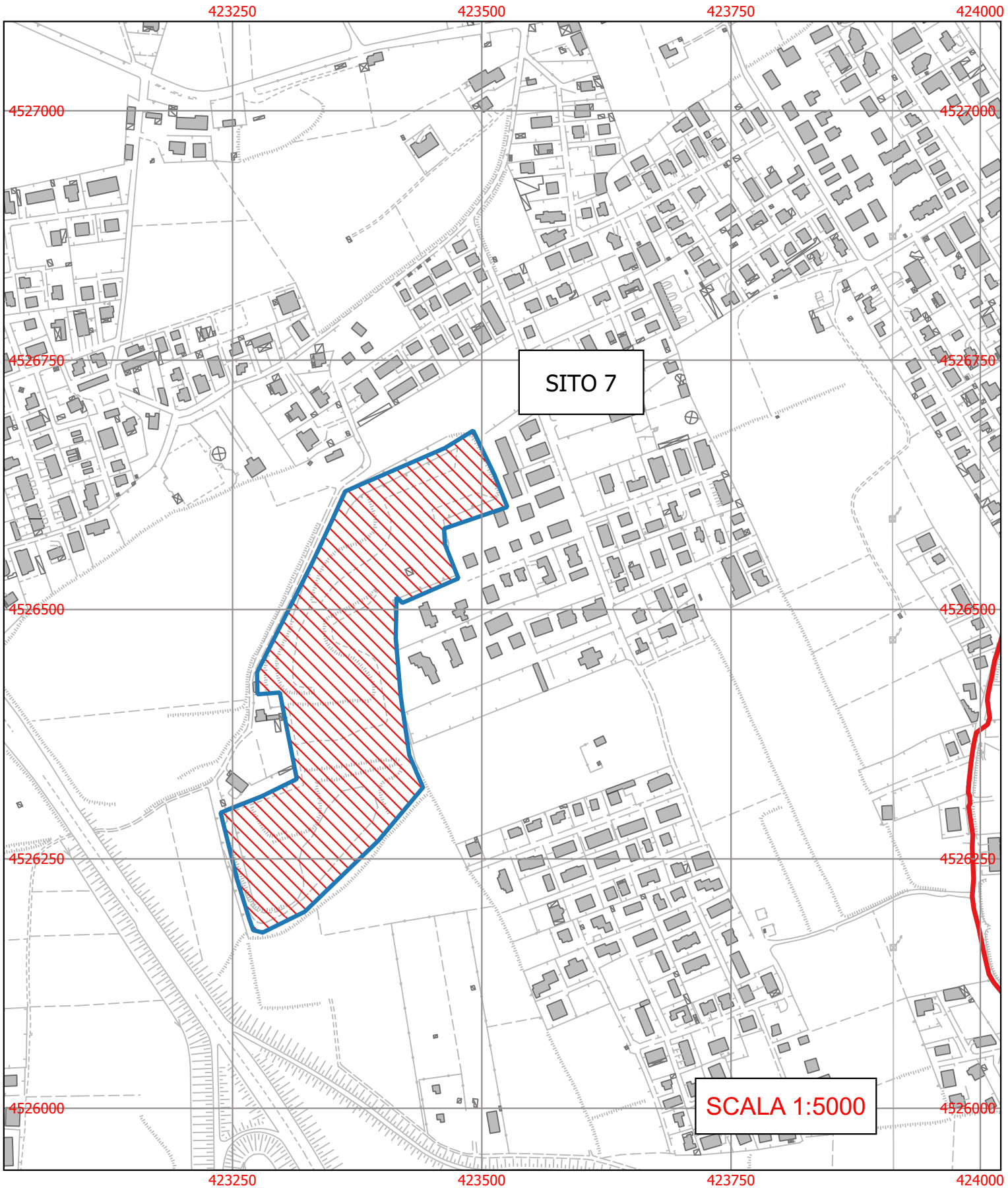



# SITO 7: PLANIMETRIA SU ORTOFOTO





# SITO 7: PLANIMETRIA SU STRALCIO CATASTALE

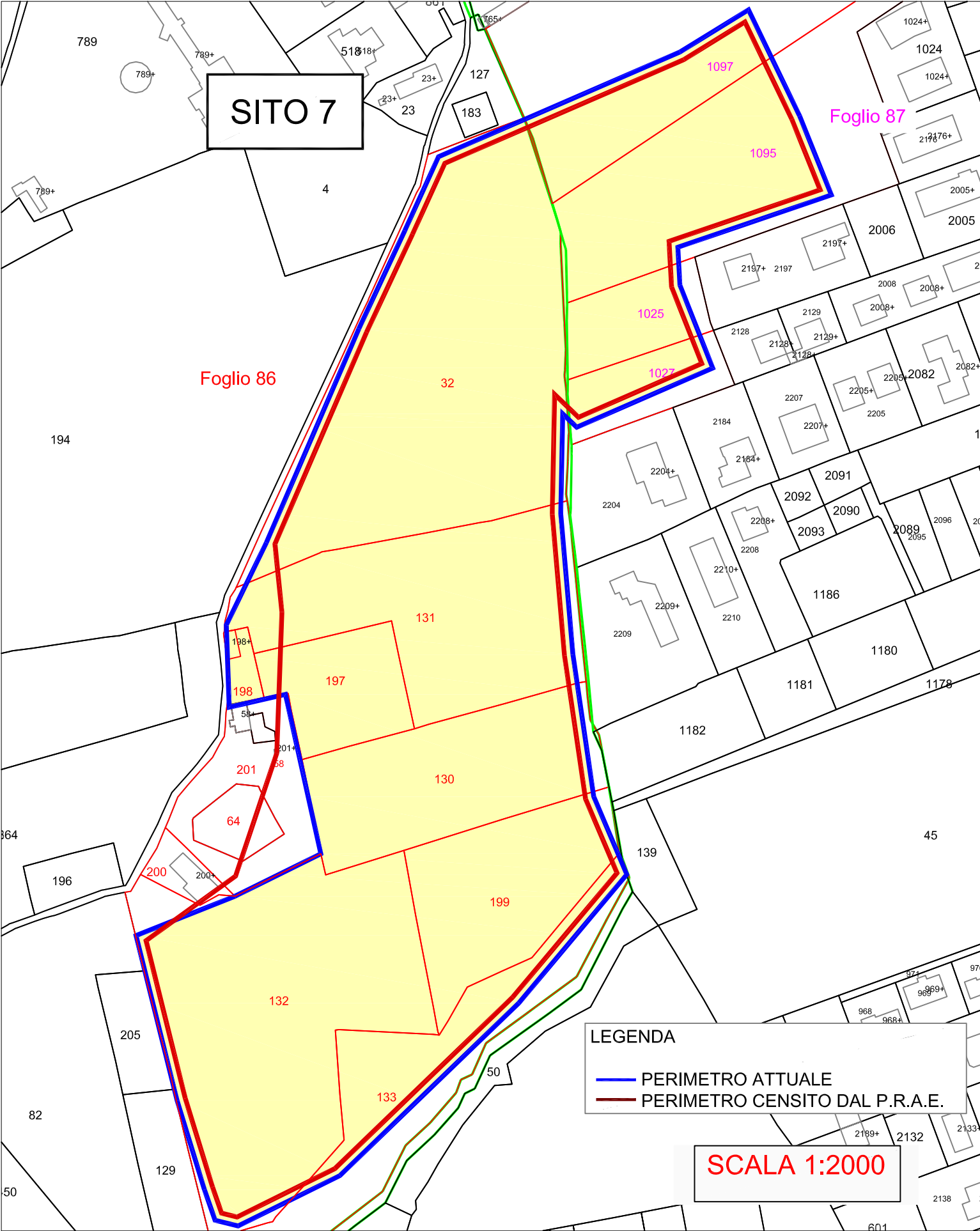



# COMUNE DI GIUGLIANO

Provincia di Napoli

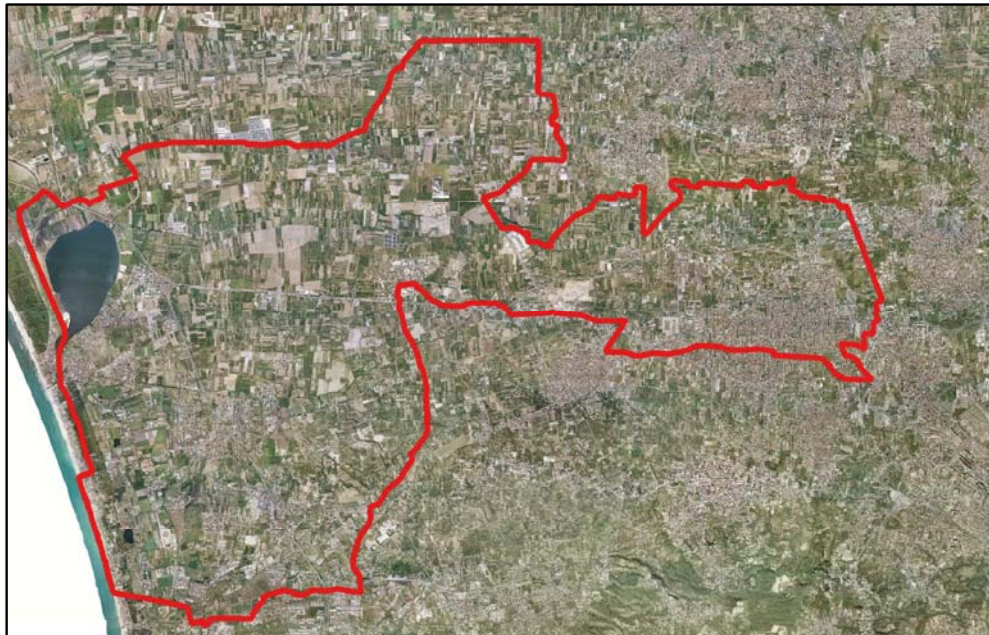

## OGGETTO

### **CENSIMENTO COMUNALE DELLE CAVE ABBANDONATE (ai sensi dell'art. 30 della L.R. 54/85), CHIUSE E ATTIVE**

CIG Z3223EDF21

#### IL TECNICO INCARICATO

Ing. Alessandro Ciccarelli

#### IL COMMITTENTE

Il Responsabile del Procedimento  
Ing. Aniello Pirozzi

#### TITOLO ELABORATO

### ***ALLEGATO ALLA SCHEDA SITO 07***

- *Visure Catastali delle particelle interessate*

DATA	REV.	DESCRIZIONE	CODICE ELABORATO	SCALA
11/2018		Emissione	ALL_SC 07	
07/2019	01	Revisione a seguito richiesta di integrazioni da parte della committenza		

## Visura per immobile

### Situazione degli atti informatizzati al 14/11/2018

<b>Dati della richiesta</b>	<b>Comune di GIUGLIANO IN CAMPANIA ( Codice: E054)</b>
	<b>Provincia di NAPOLI</b>
<b>Catasto Terreni</b>	<b>Foglio: 86 Particella: 132</b>

#### Immobile

N.	DATI IDENTIFICATIVI			DATI CLASSAMENTO					DATI DERIVANTI DA			
	Foglio	Particella	Sub	Porz	Qualità Classe	Superficie(m²)		Deduz		Reddito		
						ha	are ca			Dominicale	Agrario	
<b>1</b>	<b>86</b>	<b>132</b>		-	<b>FRUTT IRRIG 3</b>	<b>1</b>	<b>22</b>	<b>70</b>		<b>Euro 494,28</b>	<b>Euro 171,10</b>	<b>ISTRUMENTO (ATTO PUBBLICO) del 09/04/1976 in atti dal 24/03/1995 (n. 5746.2/1978)</b>
									<b>L. 957.060</b>	<b>L. 331.290</b>		
<b>Notifica</b>					<b>Partita</b>							

#### INTESTATI

N.	DATI ANAGRAFICI	CODICE FISCALE	DIRITTI E ONERI REALI
1	PEZONE Angelina nata a GIUGLIANO IN CAMPANIA il 07/11/1969	PZNNLN69S47E054Y*	(1) Proprieta` per 1/6 bene personale
2	PEZONE Crescenzo nato a QUALIANO il 10/01/1972	PZNCSC72A10H101P*	(1) Proprieta` per 1/6 bene personale
3	PEZONE Generosa nata a GIUGLIANO IN CAMPANIA il 08/01/1962	PZNGRS62A48E054K*	(1) Proprieta` per 1/6 in regime di separazione dei beni
4	PEZONE Maddalena nata a GIUGLIANO IN CAMPANIA il 14/01/1967	PZNMMDL67A54E054E*	(1) Proprieta` per 1/6 in regime di separazione dei beni
5	PEZONE Maria nata a QUALIANO il 12/01/1971	PZNMRA71A52H101A*	(1) Proprieta` per 1/6 bene personale
6	PEZONE Vincenzo nato a GIUGLIANO IN CAMPANIA il 11/02/1965	PZNVN65B11E054X*	(1) Proprieta` per 1/6 bene personale
<b>DATI DERIVANTI DA</b>		VOLTURA D'UFFICIO del 19/04/2007 protocollo n. NA0739093 Voltura in atti dal 05/10/2007 Repertorio n.: 168562 Rogante: MONDA Sede: NAPOLI Registrazione: Sede:	
		TRASCRIZIONE N.17672/2007 (n. 53058.1/2007)	

Unità immobiliari n. 1

Tributi erariali: Euro 0,90

Visura telematica

\* Codice Fiscale Validato in Anagrafe Tributaria

## Visura per immobile

### Situazione degli atti informatizzati al 14/11/2018

<b>Dati della richiesta</b>	<b>Comune di GIUGLIANO IN CAMPANIA ( Codice: E054)</b>
	<b>Provincia di NAPOLI</b>
<b>Catasto Terreni</b>	<b>Foglio: 86 Particella: 133</b>

#### Immobile

N.	DATI IDENTIFICATIVI			DATI CLASSAMENTO					DATI DERIVANTI DA	
	Foglio	Particella	Sub	Porz	Qualità Classe	Superficie(m²)	Deduz	Reddito		
						ha are ca		Dominicale		Agrario
<b>1</b>	<b>86</b>	<b>133</b>		-	<b>BOSCO U CEDUO</b>	<b>57 29</b>	<b>B2D</b>	<b>Euro 7,40 L. 14.323</b>	<b>Euro 1,78 L. 3.437</b>	<b>Impianto meccanografico del 12/09/1973</b>
<b>Notifica</b>					<b>Partita</b>					

#### INTESTATI

N.	DATI ANAGRAFICI	CODICE FISCALE	DIRITTI E ONERI REALI
1	PEZONE Angelina nata a GIUGLIANO IN CAMPANIA il 07/11/1969	PZNNLN69S47E054Y*	(1) Proprieta` per 1/6 bene personale
2	PEZONE Crescenzo nato a QUALIANO il 10/01/1972	PZNCSC72A10H101P*	(1) Proprieta` per 1/6 bene personale
3	PEZONE Generosa nata a GIUGLIANO IN CAMPANIA il 08/01/1962	PZNGRS62A48E054K*	(1) Proprieta` per 1/6 in regime di separazione dei beni
4	PEZONE Maddalena nata a GIUGLIANO IN CAMPANIA il 14/01/1967	PZNMMDL67A54E054E*	(1) Proprieta` per 1/6 in regime di separazione dei beni
5	PEZONE Maria nata a QUALIANO il 12/01/1971	PZNMRA71A52H101A*	(1) Proprieta` per 1/6 bene personale
6	PEZONE Vincenzo nato a GIUGLIANO IN CAMPANIA il 11/02/1965	PZNVN65B11E054X*	(1) Proprieta` per 1/6 bene personale
<b>DATI DERIVANTI DA</b>		VOLTURA D'UFFICIO del 19/04/2007 protocollo n. NA0739311 Voltura in atti dal 05/10/2007 Repertorio n.: 168562 Rogante: MONDA Sede: NAPOLI Registrazione: Sede:	
		TRASCRIZIONE N.17672/2007 (n. 53268.1/2007)	

Unità immobiliari n. 1

Tributi erariali: Euro 0,90

Visura telematica

\* Codice Fiscale Validato in Anagrafe Tributaria



## Visura per immobile

### Situazione degli atti informatizzati al 14/11/2018

<b>Dati della richiesta</b>	<b>Comune di GIUGLIANO IN CAMPANIA ( Codice: E054)</b>
	<b>Provincia di NAPOLI</b>
<b>Catasto Terreni</b>	<b>Foglio: 86 Particella: 199</b>

#### Immobile

N.	DATI IDENTIFICATIVI			DATI CLASSAMENTO					DATI DERIVANTI DA	
	Foglio	Particella	Sub	Porz	Qualità Classe	Superficie(m²)	Deduz	Reddito		
						ha are ca		Dominicale		Agrario
<b>1</b>	<b>86</b>	<b>199</b>		-	<b>SEMINATIVO 4</b>	<b>46 80</b>	<b>B2D</b>	<b>Euro 36,26</b> <b>L. 70.200</b>	<b>Euro 24,17</b> <b>L. 46.800</b>	<b>Impianto meccanografico del 12/09/1973</b>
<b>Notifica</b>					<b>Partita</b>					

#### INTESTATI

N.	DATI ANAGRAFICI	CODICE FISCALE	DIRITTI E ONERI REALI
1	PEZONE Angelina nata a GIUGLIANO IN CAMPANIA il 07/11/1969	PZNNLN69S47E054Y*	(1) Proprieta` per 1/6 bene personale
2	PEZONE Crescenzo nato a QUALIANO il 10/01/1972	PZNCSC72A10H101P*	(1) Proprieta` per 1/6 bene personale
3	PEZONE Generosa nata a GIUGLIANO IN CAMPANIA il 08/01/1962	PZNGRS62A48E054K*	(1) Proprieta` per 1/6 in regime di separazione dei beni
4	PEZONE Maddalena nata a GIUGLIANO IN CAMPANIA il 14/01/1967	PZNMDL67A54E054E*	(1) Proprieta` per 1/6 in regime di separazione dei beni
5	PEZONE Maria nata a QUALIANO il 12/01/1971	PZNMRA71A52H101A*	(1) Proprieta` per 1/6 bene personale
6	PEZONE Vincenzo nato a GIUGLIANO IN CAMPANIA il 11/02/1965	PZNVCN65B11E054X*	(1) Proprieta` per 1/6 bene personale
<b>DATI DERIVANTI DA</b>		VOLTURA D'UFFICIO del 19/04/2007 protocollo n. NA0739254 Voltura in atti dal 05/10/2007 Repertorio n.: 168562 Rogante: MONDA Sede: NAPOLI Registrazione: Sede:	
		TRASCRIZIONE N.17672/2007 (n. 53213.1/2007)	

Unità immobiliari n. 1

Tributi erariali: Euro 0,90

Visura telematica

\* Codice Fiscale Validato in Anagrafe Tributaria

## Visura per immobile

### Situazione degli atti informatizzati al 14/11/2018

<b>Dati della richiesta</b>	<b>Comune di GIUGLIANO IN CAMPANIA ( Codice: E054)</b>
	<b>Provincia di NAPOLI</b>
<b>Catasto Terreni</b>	<b>Foglio: 86 Particella: 130</b>

#### Immobile

N.	DATI IDENTIFICATIVI			DATI CLASSAMENTO						DATI DERIVANTI DA	
	Foglio	Particella	Sub	Porz	Qualità Classe	Superficie(m²)		Deduz	Reddito		
						ha	are ca		Dominicale		Agrario
<b>1</b>	<b>86</b>	<b>130</b>		-	<b>SEMINATIVO 5</b>	<b>56</b>	<b>65</b>	<b>B2D</b>	<b>Euro 19,02</b> <b>L. 36.823</b>	<b>Euro 20,48</b> <b>L. 39.655</b>	<b>Impianto meccanografico del 12/09/1973</b>
<b>Notifica</b>					<b>Partita</b>						

#### INTESTATI

N.	DATI ANAGRAFICI	CODICE FISCALE	DIRITTI E ONERI REALI
1	D' ALTERIO Antonio nato a GIUGLIANO IN CAMPANIA il 01/06/1945	DLTNTN45H01E054S*	(1) Proprieta` per 500/1000
2	D' ALTERIO Gerardo nato a GIUGLIANO IN CAMPANIA il 07/11/1952	DLTGRD52S07E054I*	(1) Proprieta` per 500/1000
<b>DATI DERIVANTI DA</b> RICONGIUNGIMENTO DI USUFRUTTO del 24/03/1991 protocollo n. NA0316774 in atti dal 07/04/2009 Registrazione: Sede: (n. 13363.1/2009)			

Unità immobiliari n. 1

Tributi erariali: Euro 0,90

Visura telematica

\* Codice Fiscale Validato in Anagrafe Tributaria



## Visura per immobile

### Situazione degli atti informatizzati al 14/11/2018

<b>Dati della richiesta</b>	<b>Comune di GIUGLIANO IN CAMPANIA ( Codice: E054)</b>
	<b>Provincia di NAPOLI</b>
<b>Catasto Terreni</b>	<b>Foglio: 86 Particella: 197</b>

#### Immobile

N.	DATI IDENTIFICATIVI			DATI CLASSAMENTO					DATI DERIVANTI DA				
	Foglio	Particella	Sub	Porz	Qualità Classe	Superficie(m²)		Deduz		Reddito			
						ha	are ca			Dominicale	Agrario		
1	86	197		-	CAVA	24	42				-	-	<b>Variazione del 23/05/2017 protocollo n. NA0183777 in atti dal 23/05/2017 MOD 26 SU DICHIARAZIONE DI PARTE DA VERIFICARE (n. 183763.1/2017)</b>
<b>Notifica</b>				<b>Partita</b>									
<b>Annotazioni</b>				di immobile: mod.26 su dichiarazione di parte da verificare									

#### INTESTATI

N.	DATI ANAGRAFICI	CODICE FISCALE	DIRITTI E ONERI REALI
1	VALLEFUOCO Angela nata a QUALIANO il 28/09/1957	VLLNGL57P68H101P*	(1) Proprieta` per 1/12
2	VALLEFUOCO Antonietta nata a QUALIANO il 15/09/1955	VLLNNT55P55H101T*	(1) Proprieta` per 1/12
3	VALLEFUOCO Carmela nata a NAPOLI il 08/03/1967	VLLCML67C48F839Y*	(1) Proprieta` per 1/12
4	VALLEFUOCO Giuseppina nata a MUGNANO DI NAPOLI il 10/06/1969	VLLGPP69H50F799S*	(1) Proprieta` per 7/12
5	VALLEFUOCO Maria Rosaria nata a QUALIANO il 12/11/1962	VLLMRS62S52H101F*	(1) Proprieta` per 1/12
6	VALLEFUOCO Teresa nata a QUALIANO il 01/03/1965	VLLTRS65C41H101C*	(1) Proprieta` per 1/12
<b>DATI DERIVANTI DA</b>		DENUNZIA (NEI PASSAGGI PER CAUSA DI MORTE) del 01/12/2005 protocollo n. NA0143334 in atti dal 27/04/2017 Rogante: GIUSEPPINA Sede: QUALIANO Registrazione: UU Sede: NAPOLI Volume: 9990 n: 635 del 10/04/2017 SUCCESSIONE IN MORTE DI COPPOLA CAROLINA (n. 15093.1/2017)	

Unità immobiliari n. 1

Tributi erariali: Euro 0,90

Visura telematica

\* Codice Fiscale Validato in Anagrafe Tributaria

## Visura per immobile

### Situazione degli atti informatizzati al 14/11/2018

<b>Dati della richiesta</b>	<b>Comune di GIUGLIANO IN CAMPANIA ( Codice: E054)</b>
	<b>Provincia di NAPOLI</b>
<b>Catasto Terreni</b>	<b>Foglio: 86 Particella: 131</b>

#### Immobile

N.	DATI IDENTIFICATIVI			DATI CLASSAMENTO					DATI DERIVANTI DA	
	Foglio	Particella	Sub	Porz	Qualità Classe	Superficie(m²)	Deduz	Reddito		
						ha are ca		Dominicale		Agrario
<b>1</b>	<b>86</b>	<b>131</b>		-	<b>CAVA</b>	<b>79 07</b>				<b>Variazione del 23/05/2017 protocollo n. NA0183777 in atti dal 23/05/2017 MOD 26 SU DICHIARAZIONE DI PARTE DA VERIFICARE (n. 183763.1/2017)</b>
<b>Notifica</b>				<b>Partita</b>						
<b>Annotazioni</b>				di immobile: mod.26 su dichiarazione di parte da verificare						

#### INTESTATI

N.	DATI ANAGRAFICI	CODICE FISCALE	DIRITTI E ONERI REALI
1	VALLEFUOCO Angela nata a QUALIANO il 28/09/1957	VLLNGL57P68H101P*	(1) Proprieta` per 1/12
2	VALLEFUOCO Antonietta nata a QUALIANO il 15/09/1955	VLLNNT55P55H101T*	(1) Proprieta` per 1/12
3	VALLEFUOCO Carmela nata a NAPOLI il 08/03/1967	VLLCML67C48F839Y*	(1) Proprieta` per 1/12
4	VALLEFUOCO Giuseppina nata a MUGNANO DI NAPOLI il 10/06/1969	VLLGPP69H50F799S*	(1) Proprieta` per 7/12
5	VALLEFUOCO Maria Rosaria nata a QUALIANO il 12/11/1962	VLLMRS62S52H101F*	(1) Proprieta` per 1/12
6	VALLEFUOCO Teresa nata a QUALIANO il 01/03/1965	VLLTRS65C41H101C*	(1) Proprieta` per 1/12
<b>DATI DERIVANTI DA</b>		DENUNZIA (NEI PASSAGGI PER CAUSA DI MORTE) del 01/12/2005 protocollo n. NA0143334 in atti dal 27/04/2017 Rogante: GIUSEPPINA Sede: QUALIANO Registrazione: UU Sede: NAPOLI Volume: 9990 n: 635 del 10/04/2017 SUCCESSIONE IN MORTE DI COPPOLA CAROLINA (n. 15093.1/2017)	

Unità immobiliari n. 1

Tributi erariali: Euro 0,90

Visura telematica

\* Codice Fiscale Validato in Anagrafe Tributaria



## Visura per immobile

### Situazione degli atti informatizzati al 14/11/2018

<b>Dati della richiesta</b>	<b>Comune di GIUGLIANO IN CAMPANIA ( Codice: E054)</b>
	<b>Provincia di NAPOLI</b>
<b>Catasto Terreni</b>	<b>Foglio: 86 Particella: 32</b>

#### Immobile

N.	DATI IDENTIFICATIVI			DATI CLASSAMENTO					DATI DERIVANTI DA			
	Foglio	Particella	Sub	Porz	Qualità Classe	Superficie(m²)		Deduz		Reddito		
						ha	are			ca	Dominicale	Agrario
1	86	32		-	CAVA	1	45	04				<b>Variazione del 23/05/2017 protocollo n. NA0183777 in atti dal 23/05/2017 MOD 26 SU DICHIARAZIONE DI PARTE DA VERIFICARE (n. 183763.1/2017)</b>
<b>Notifica</b>				<b>Partita</b>								
<b>Annotazioni</b>				di immobile: mod.26 su dichiarazione di parte da verificare								

#### INTESTATI

N.	DATI ANAGRAFICI	CODICE FISCALE	DIRITTI E ONERI REALI
1	VALLEFUOCO Angela nata a QUALIANO il 28/09/1957	VLLNGL57P68H101P*	(1) Proprieta` per 1/12
2	VALLEFUOCO Antonietta nata a QUALIANO il 15/09/1955	VLLNNT55P55H101T*	(1) Proprieta` per 1/12
3	VALLEFUOCO Carmela nata a NAPOLI il 08/03/1967	VLLCML67C48F839Y*	(1) Proprieta` per 1/12
4	VALLEFUOCO Giuseppina nata a MUGNANO DI NAPOLI il 10/06/1969	VLLGPP69H50F799S*	(1) Proprieta` per 7/12
5	VALLEFUOCO Maria Rosaria nata a QUALIANO il 12/11/1962	VLLMRS62S52H101F*	(1) Proprieta` per 1/12
6	VALLEFUOCO Teresa nata a QUALIANO il 01/03/1965	VLLTRS65C41H101C*	(1) Proprieta` per 1/12
<b>DATI DERIVANTI DA</b>		DENUNZIA (NEI PASSAGGI PER CAUSA DI MORTE) del 01/12/2005 protocollo n. NA0143334 in atti dal 27/04/2017 Rogante: GIUSEPPINA Sede: QUALIANO Registrazione: UU Sede: NAPOLI Volume: 9990 n: 635 del 10/04/2017 SUCCESSIONE IN MORTE DI COPPOLA CAROLINA (n. 15093.1/2017)	

Unità immobiliari n. 1

Tributi erariali: Euro 0,90

Visura telematica

\* Codice Fiscale Validato in Anagrafe Tributaria

## Visura per immobile

### Situazione degli atti informatizzati al 14/11/2018

<b>Dati della richiesta</b>	<b>Comune di GIUGLIANO IN CAMPANIA ( Codice: E054)</b>
	<b>Provincia di NAPOLI</b>
<b>Catasto Terreni</b>	<b>Foglio: 86 Particella: 198</b>

#### Numero di mappa soppresso

N.	DATI IDENTIFICATIVI			DATI CLASSAMENTO						DATI DERIVANTI DA	
	Foglio	Particella	Sub	Porz	Qualità Classe	Superficie(m <sup>2</sup> )	Deduz	Reddito			
						ha are ca		Dominicale	Agrario		
<b>1</b>	<b>86</b>	<b>198</b>		-	<b>SOPPRESSO</b>	<b>00 00</b>					<b>Tipo mappale del 02/03/2017 protocollo n. NA0078753 in atti dal 02/03/2017 presentato il 02/03/2017 (n. 78753.1/2017)</b>
<b>Notifica</b>						<b>Partita</b>	0				

La soppressione ha originato e/o variato i seguenti immobili:  
- foglio 86 particella 928

Unità immobiliari n. 1

Tributi erariali: Euro 0,90

Visura telematica



## Visura per immobile

### Situazione degli atti informatizzati al 14/11/2018

<b>Dati della richiesta</b>	<b>Comune di GIUGLIANO IN CAMPANIA ( Codice: E054)</b>
	<b>Provincia di NAPOLI</b>
<b>Catasto Terreni</b>	<b>Foglio: 86 Particella: 928</b>

#### Area di enti urbani e promiscui

N.	DATI IDENTIFICATIVI			DATI CLASSAMENTO						DATI DERIVANTI DA	
	Foglio	Particella	Sub	Porz	Qualità Classe	Superficie(m²)	Deduz	Reddito			
						ha are ca		Dominicale	Agrario		
<b>1</b>	<b>86</b>	<b>928</b>		-	<b>ENTE URBANO</b>	<b>03 20</b>					<b>Tipo mappale del 02/03/2017 protocollo n. NA0078753 in atti dal 02/03/2017 presentato il 02/03/2017 (n. 78753.1/2017)</b>
<b>Notifica</b>						<b>Partita</b>	1				

Unità immobiliari n. 1

Tributi erariali: Euro 0,90

Visura telematica

## Visura per immobile

### Situazione degli atti informatizzati al 14/11/2018

<b>Dati della richiesta</b>	<b>Comune di GIUGLIANO IN CAMPANIA ( Codice: E054)</b>
	<b>Provincia di NAPOLI</b>
<b>Catasto Terreni</b>	<b>Foglio: 86 Particella: 200</b>

#### Area di enti urbani e promiscui

N.	DATI IDENTIFICATIVI			DATI CLASSAMENTO					DATI DERIVANTI DA	
	Foglio	Particella	Sub	Porz	Qualità Classe	Superficie(m <sup>2</sup> )	Deduz	Reddito		
						ha are ca			Dominicale	Agrario
1	86	200		-	ENTE URBANO	06 00				Tipo mappale del 07/01/2008 protocollo n. NA0011480 in atti dal 07/01/2008 (n. 11480.1/2008)
<b>Notifica</b>						<b>Partita</b>	1			

Unità immobiliari n. 1

Tributi erariali: Euro 0,90

Visura telematica

## Visura per immobile

### Situazione degli atti informatizzati al 14/11/2018

<b>Dati della richiesta</b>	<b>Comune di GIUGLIANO IN CAMPANIA ( Codice: E054)</b>
	<b>Provincia di NAPOLI</b>
<b>Catasto Terreni</b>	<b>Foglio: 86 Particella: 201</b>

#### Immobile

N.	DATI IDENTIFICATIVI			DATI CLASSAMENTO						DATI DERIVANTI DA
	Foglio	Particella	Sub	Porz	Qualità Classe	Superficie(m <sup>2</sup> )	Deduz	Reddito		
						ha are ca			Dominicale	Agrario
<b>1</b>	<b>86</b>	<b>201</b>		-	<b>INCOLT U</b>	<b>22 56</b>	<b>B2E</b>	<b>Euro 0,58</b>	<b>Euro 0,23</b>	<b>Impianto meccanografico del 12/09/1973</b>
					<b>PROD</b>			<b>L. 1.128</b>	<b>L. 451</b>	

<b>Notifica</b>		<b>Partita</b>	
-----------------	--	----------------	--

#### INTESTATO

N.	DATI ANAGRAFICI	CODICE FISCALE	DIRITTI E ONERI REALI
1	FERRAZZANI Mauro nato a NAPOLI il 09/02/1948	FRRMRA48B09F8390*	(1) Proprieta` per 1/1 in regime di separazione dei beni
<b>DATI DERIVANTI DA</b>		VOLTURA D'UFFICIO del 29/05/2006 protocollo n. NA0679060 Voltura in atti dal 10/11/2006 Repertorio n.: 323454 Rogante: IACCARINO Sede: NAPOLI Registrazione: Sede:	
		TRASCRIZIONE N.24488/2006 (n. 91225.1/2006)	

Unità immobiliari n. 1

Tributi erariali: Euro 0,90

Visura telematica

\* Codice Fiscale Validato in Anagrafe Tributaria

## Visura per immobile

### Situazione degli atti informatizzati al 14/11/2018

<b>Dati della richiesta</b>	<b>Comune di GIUGLIANO IN CAMPANIA ( Codice: E054)</b>
	<b>Provincia di NAPOLI</b>
<b>Catasto Terreni</b>	<b>Foglio: 86 Particella: 64</b>

#### Immobile

N.	DATI IDENTIFICATIVI			DATI CLASSAMENTO					DATI DERIVANTI DA	
	Foglio	Particella	Sub	Porz	Qualità Classe	Superficie(m²) ha are ca	Deduz	Reddito		
1	86	64		-	SEMINATIVO 4	07 84	B2D	Euro 6,07 L. 11.760	Euro 4,05 L. 7.840	Impianto meccanografico del 12/09/1973
<b>Notifica</b>					<b>Partita</b>					

#### INTESTATO

N.	DATI ANAGRAFICI	CODICE FISCALE	DIRITTI E ONERI REALI
1	FERRAZZANI Mauro nato a NAPOLI il 09/02/1948	FRRMRA48B09F8390*	(1) Proprieta` per 1/1 in regime di separazione dei beni
<b>DATI DERIVANTI DA</b>		VOLTURA D'UFFICIO del 29/05/2006 protocollo n. NA0679072 Voltura in atti dal 10/11/2006 Repertorio n.: 323454 Rogante: IACCARINO Sede: NAPOLI Registrazione: Sede:	
		TRASCRIZIONE N.24488/2006 (n. 91236.1/2006)	

Unità immobiliari n. 1

Tributi erariali: Euro 0,90

Visura telematica

\* Codice Fiscale Validato in Anagrafe Tributaria



## Visura per immobile

### Situazione degli atti informatizzati al 14/11/2018

<b>Dati della richiesta</b>	<b>Comune di GIUGLIANO IN CAMPANIA ( Codice: E054)</b>
	<b>Provincia di NAPOLI</b>
<b>Catasto Terreni</b>	<b>Foglio: 86 Particella: 58</b>

#### Immobile

N.	DATI IDENTIFICATIVI			DATI CLASSAMENTO					DATI DERIVANTI DA	
	Foglio	Particella	Sub	Porz	Qualità Classe	Superficie(m²) ha are ca	Deduz	Reddito		
								Dominicale	Agrario	
<b>1</b>	<b>86</b>	<b>58</b>		-	<b>FABB RURALE</b>	<b>01 71</b>				<b>Impianto meccanografico del 12/09/1973</b>
<b>Notifica</b>						<b>Partita</b>				

#### INTESTATO

N.	DATI ANAGRAFICI	CODICE FISCALE	DIRITTI E ONERI REALI
1	FERRAZZANI Mauro nato a NAPOLI il 09/02/1948	FRRMRA48B09F8390*	(1) Proprieta` per 1/1 in regime di separazione dei beni
<b>DATI DERIVANTI DA</b>	VOLTURA D'UFFICIO del 29/05/2006 protocollo n. NA0679074 Voltura in atti dal 10/11/2006 Repertorio n.: 323454 Rogante: IACCARINO Sede: NAPOLI Registrazione: Sede: TRASCRIZIONE N.24488/2006 (n. 91238.1/2006)		

Unità immobiliari n. 1

Tributi erariali: Euro 0,90

Visura telematica

\* Codice Fiscale Validato in Anagrafe Tributaria

## Visura per immobile

### Situazione degli atti informatizzati al 14/11/2018

<b>Dati della richiesta</b>	<b>Comune di GIUGLIANO IN CAMPANIA ( Codice: E054)</b>
	<b>Provincia di NAPOLI</b>
<b>Catasto Terreni</b>	<b>Foglio: 87 Particella: 1025</b>

#### Immobile

N.	DATI IDENTIFICATIVI			DATI CLASSAMENTO						DATI DERIVANTI DA
	Foglio	Particella	Sub	Porz	Qualità Classe	Superficie(m²) ha are ca	Deduz	Reddito		
								Dominicale	Agrario	
1	87	1025		-	SEM ARB IRR 3	19 36	P9C	Euro 18,00	Euro 10,50	<b>FRAZIONAMENTO del 29/03/2002 protocollo n. 176490 in atti dal 29/03/2002 (n. 1676.1/2002)</b>
<b>Notifica</b>				<b>Partita</b>						

#### INTESTATO

N.	DATI ANAGRAFICI	CODICE FISCALE	DIRITTI E ONERI REALI
1	PRAGLIOLA Domenico nato a MUGNANO DI NAPOLI il 06/08/1960	PRGDNC60M06F799E*	(1) Proprieta` per 1/1 bene personale
<b>DATI DERIVANTI DA</b>		ISTRUMENTO (ATTO PUBBLICO) del 17/07/2003 Trascrizione in atti dal 02/02/2004 Repertorio n.: 154751 Rogante: MONDA ALFONSO Sede: NAPOLI Registrazione: Sede: COMPRAVENDITA (n. 24623.1/2003)	

Unità immobiliari n. 1

Tributi erariali: Euro 0,90

Visura telematica

\* Codice Fiscale Validato in Anagrafe Tributaria

## Visura per immobile

### Situazione degli atti informatizzati al 14/11/2018

<b>Dati della richiesta</b>	<b>Comune di GIUGLIANO IN CAMPANIA ( Codice: E054)</b>
	<b>Provincia di NAPOLI</b>
<b>Catasto Terreni</b>	<b>Foglio: 87 Particella: 1027</b>

#### Immobile

N.	DATI IDENTIFICATIVI			DATI CLASSAMENTO						DATI DERIVANTI DA
	Foglio	Particella	Sub	Porz	Qualità Classe	Superficie(m²) ha are ca	Deduz	Reddito		
								Dominicale	Agrario	
1	87	1027		-	FRUTT IRRIG 2	20 17	B2E; P9D	Euro 83,65	Euro 29,17	<b>FRAZIONAMENTO del 29/03/2002 protocollo n. 176490 in atti dal 29/03/2002 (n. 1676.1/2002)</b>
<b>Notifica</b>				<b>Partita</b>						

#### INTESTATO

N.	DATI ANAGRAFICI	CODICE FISCALE	DIRITTI E ONERI REALI
1	PRAGLIOLA Domenico nato a MUGNANO DI NAPOLI il 06/08/1960	PRGDNC60M06F799E*	(1) Proprieta` per 1/1 bene personale
<b>DATI DERIVANTI DA</b>		ISTRUMENTO (ATTO PUBBLICO) del 17/07/2003 Trascrizione in atti dal 02/02/2004 Repertorio n.: 154751 Rogante: MONDA ALFONSO Sede: NAPOLI Registrazione: Sede: COMPRAVENDITA (n. 24623.1/2003)	

Unità immobiliari n. 1

Tributi erariali: Euro 0,90

Visura telematica

\* Codice Fiscale Validato in Anagrafe Tributaria

## Visura per immobile

### Situazione degli atti informatizzati al 14/11/2018

<b>Dati della richiesta</b>	<b>Comune di GIUGLIANO IN CAMPANIA ( Codice: E054)</b>
	<b>Provincia di NAPOLI</b>
<b>Catasto Terreni</b>	<b>Foglio: 87 Particella: 1095</b>

#### Immobile

N.	DATI IDENTIFICATIVI			DATI CLASSAMENTO						DATI DERIVANTI DA		
	Foglio	Particella	Sub	Porz	Qualità Classe	Superficie(m <sup>2</sup> )		Deduz	Reddito			
						ha	are ca		Dominicale		Agrario	
1	87	1095		-	FRUTT IRRIG 2	1	01	29	B2E; P9D	Euro 420,06	Euro 146,47	<b>VARIAZIONE D'UFFICIO del 03/02/2012 protocollo n. NA0067867 in atti dal 03/02/2012 (n. 767.1/2012)</b>
<b>Notifica</b>				<b>Partita</b>								
<b>Annotazioni</b>				di immobile: particella interessata da immobile urbano non ancora regolarizzato ai sensi del dl 78/2010 - al momento della presentazione del tm dovrà' assumere l'identificativo già' utilizzato al ceu								

#### INTESTATO

N.	DATI ANAGRAFICI	CODICE FISCALE	DIRITTI E ONERI REALI
1	PRAGLIOLA Domenico nato a MUGNANO DI NAPOLI il 06/08/1960	PRGDNC60M06F799E*	(1) Proprieta` per 1/1 bene personale
<b>DATI DERIVANTI DA</b>		ISTRUMENTO (ATTO PUBBLICO) del 17/07/2003 Trascrizione in atti dal 02/02/2004 Repertorio n.: 154751 Rogante: MONDA ALFONSO Sede: NAPOLI Registrazione: Sede: COMPRAVENDITA (n. 24624.1/2003)	

Mappali Fabbricati Correlati

Sezione - SezUrb - Foglio 87 - Particella 2271

Unità immobiliari n. 1

Tributi erariali: Euro 0,90

Visura telematica

\* Codice Fiscale Validato in Anagrafe Tributaria



## Visura per immobile

### Situazione degli atti informatizzati al 14/11/2018

<b>Dati della richiesta</b>	<b>Comune di GIUGLIANO IN CAMPANIA ( Codice: E054)</b>
	<b>Provincia di NAPOLI</b>
<b>Catasto Terreni</b>	<b>Foglio: 87 Particella: 1097</b>

#### Immobile

N.	DATI IDENTIFICATIVI			DATI CLASSAMENTO						DATI DERIVANTI DA		
	Foglio	Particella	Sub	Porz	Qualità Classe	Superficie(m <sup>2</sup> )		Deduz	Reddito			
						ha are ca			Dominicale	Agrario		
1	87	1097		-	FRUTT IRRIG 2	1	24	27	B2E; P9D	Euro 515,37	Euro 179,70	<b>VARIAZIONE D'UFFICIO del 13/06/2003 protocollo n. 507212 in atti dal 13/06/2003 (n. 3215.1/2003)</b>

<b>Notifica</b>		<b>Partita</b>	
<b>Annotazioni</b>	ultimo comma art. 18 legge 47/85		

#### INTESTATO

N.	DATI ANAGRAFICI	CODICE FISCALE	DIRITTI E ONERI REALI
1	TIONE Maria nata a POMPEI il 22/09/1932	TNIMRA32P62G813S*	(1) Proprieta` per 1000/1000
<b>DATI DERIVANTI DA</b>	del 13/06/2003 protocollo n. 477724 Frazionamento in atti dal 13/06/2003 (n. 3215.1/2003)		

Unità immobiliari n. 1

Tributi erariali: Euro 0,90

Visura telematica

\* Codice Fiscale Validato in Anagrafe Tributaria