



# COMUNE DI GIUGLIANO

Provincia di Napoli



OGGETTO

## CENSIMENTO COMUNALE DELLE CAVE ABBANDONATE (ai sensi dell'art. 30 della L.R. 54/85), CHIUSE E ATTIVE

CIG Z3223EDF21

IL TECNICO INCARICATO

Ing. Alessandro Ciccarelli

IL COMMITTENTE

Il Responsabile del Procedimento  
Ing. Aniello Pirozzi

TITOLO ELABORATO

### ***SCHEDA SITO 08***

- *Scheda riepilogativa*
- *Planimetria su stralcio aerofotogrammetrico*
- *Planimetria su ortofoto*
- *Planimetria su stralcio catastale*

DATA	REV.	DESCRIZIONE	CODICE ELABORATO	SCALA
11/2018		Emissione	SC 08	varie
07/2019	01	Revisione a seguito richiesta di integrazioni da parte della committenza		

**SCHEDA 8**

<b>COMUNE DI GIUGLIANO IN CAMPANIA</b>					
<b>CENSIMENTO DELLE CAVE DEL TERRITORIO COMUNALE</b>					
<b>SITO 08</b>					
ID PROGETTO	08				
ID P.R.A.E.	63034-13				
ID P.R.B.	3034A066				
LOCALITA	LOCALITA S. NULLO				
COORDINATE WGS 84 33N	COORDINATA X	422370			
	COORDINATA Y	4526390			
MATERIALE ESTRATTO	TUFO				
DATI CATASTALI	FOGLIO	89	86		
	PARTICELLE	341, 349, 71, 242, 245, 106, 107, 244, 328, 76, 355	248, 637, 249, 251, 166, 656, 658, 655, 657		
PROPRIETA	VEDERE VISURE CATASTALI ALLEGATE				
Superficie stimata (m <sup>2</sup> )	43 223,00				
Volume stimato (m <sup>3</sup> )	237 726,50				
DESTINAZIONE PRG	H4 - Zona di Recupero Ambientale				
VINCOLI ESISTENTI <small>(dati desunti dal S.I.T. del Comune di Giugliano)</small>	- Rischio Idraulico				
NOTE	<p><b>CAVA ABBANDONATA censita dal PRAE.</b>  Rientra nel censimento dei Siti Potenzialmente Contaminati dell'ex SIN "Litorale Domitio Flegreo ad Agro Aversano per i quali devono essere avviate, o sono in corso, le procedure di bonifica, e la cui competenza è stata trasferita alla Regione Campania con DM 11 gennaio 2013</p> <p><b>ALLEGATO 4-bis, Tabella 4-bis.1 al Piano Regionale di Bonifica della Campania (PRB) adottato con Deliberazione Giunta Regionale n.35 del 29/01/2019</b>  <b>Piano di Indagini Preliminari Approvato</b></p>				
<p>*** Laghetti costieri per i quali non è stato possibile calcolare l'altezza media di scavo  **** Ex cave divenute discariche e/o sede di stoccaggio balle bonificate e/o in corso di bonifica  ***** Sito censito come cava dal PRAE ma in apparenza sembra che non sia mai stato destinato ad attività estrattiva</p>					

# SITO 8: PLANIMETRIA SU STRALCIO AEROFOTGRAMMETRICO

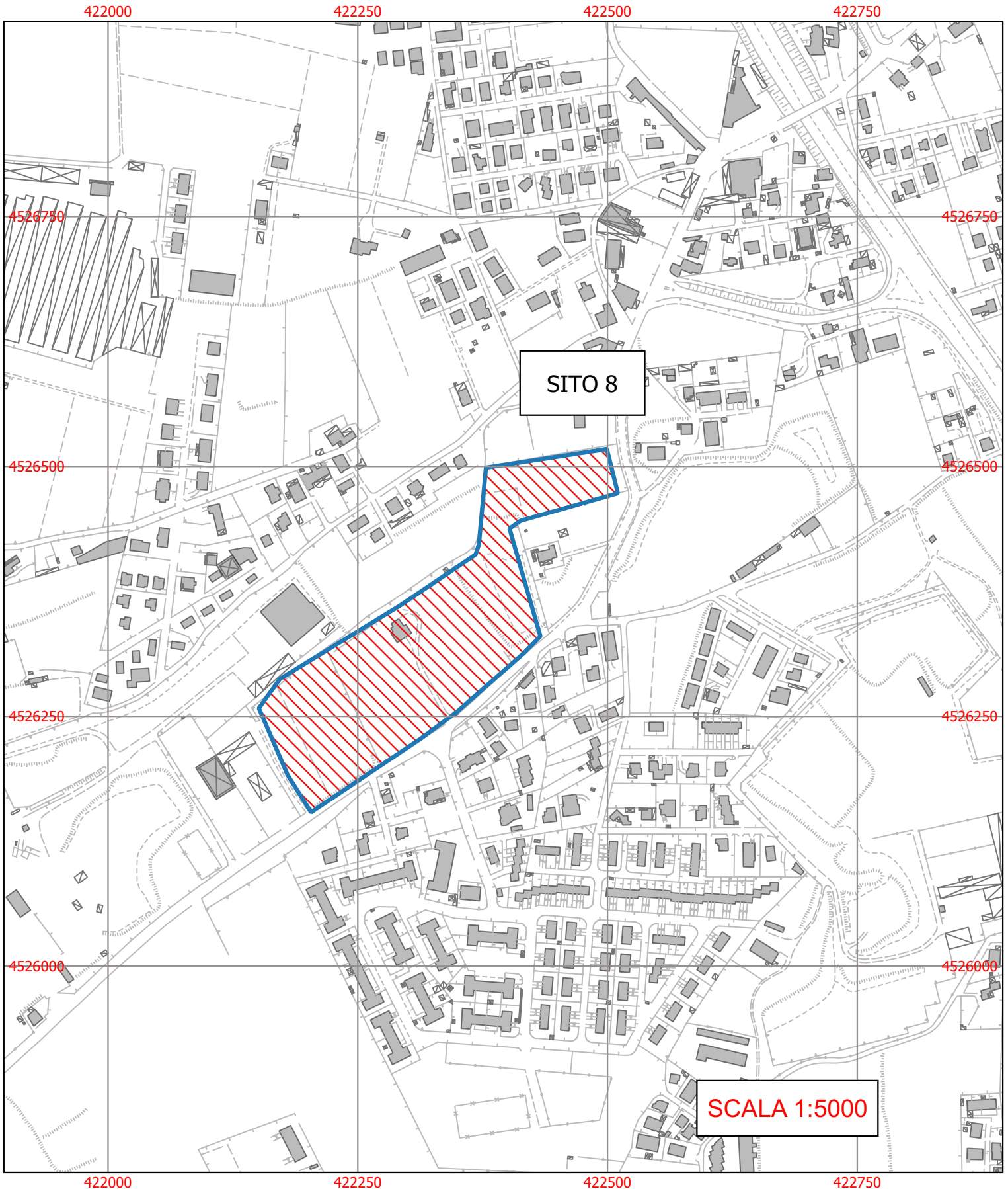

# SITO 8: PLANIMETRIA SU ORTOFOTO



# SITO 8: PLANIMETRIA SU STRALCIO CATASTALE

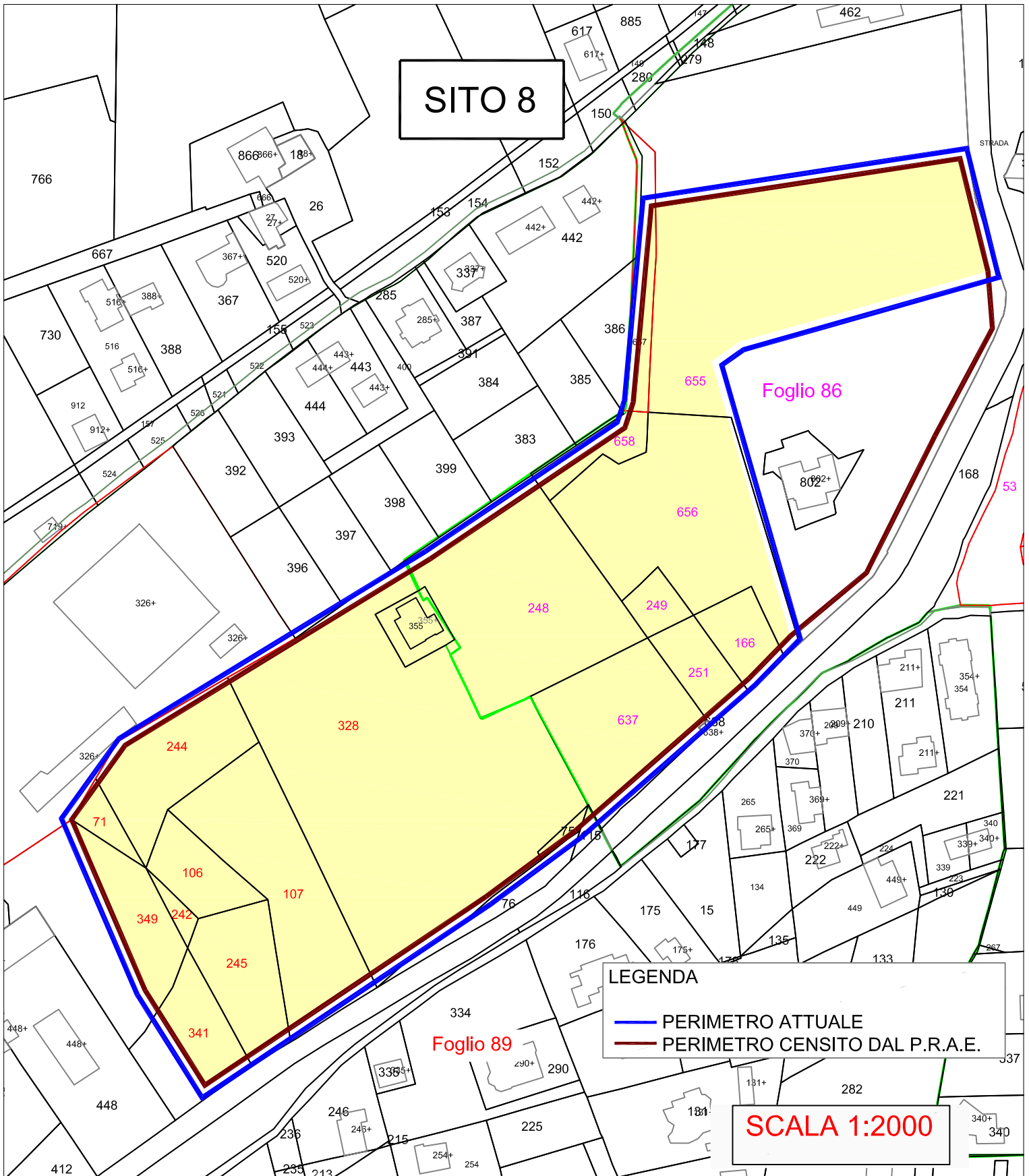



# COMUNE DI GIUGLIANO

Provincia di Napoli

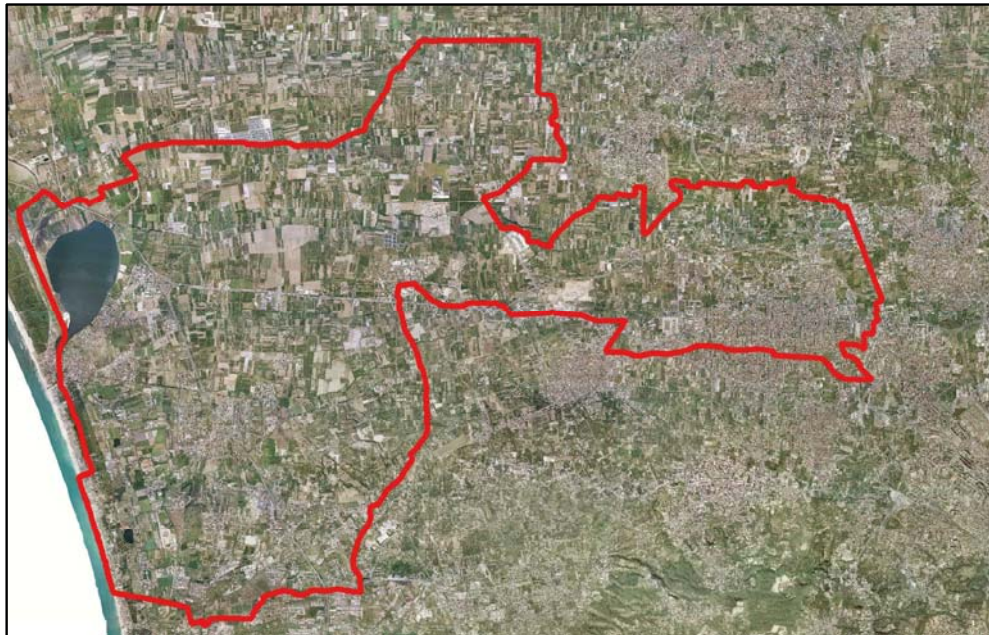

## OGGETTO

### **CENSIMENTO COMUNALE DELLE CAVE ABBANDONATE (ai sensi dell'art. 30 della L.R. 54/85), CHIUSE E ATTIVE**

CIG Z3223EDF21

#### IL TECNICO INCARICATO

Ing. Alessandro Ciccarelli

#### IL COMMITTENTE

Il Responsabile del Procedimento  
Ing. Aniello Pirozzi

#### TITOLO ELABORATO

### ***ALLEGATO ALLA SCHEDA SITO 08***

- *Visure Catastali delle particelle interessate*

DATA	REV.	DESCRIZIONE	CODICE ELABORATO	SCALA
11/2018		Emissione	ALL_SC 08	
07/2019	01	Revisione a seguito richiesta di integrazioni da parte della committenza		

## Visura per immobile

### Situazione degli atti informatizzati al 14/11/2018

<b>Dati della richiesta</b>	<b>Comune di GIUGLIANO IN CAMPANIA ( Codice: E054)</b>
	<b>Provincia di NAPOLI</b>
<b>Catasto Terreni</b>	<b>Foglio: 89 Particella: 341</b>

#### Immobile

N.	DATI IDENTIFICATIVI			DATI CLASSAMENTO					DATI DERIVANTI DA	
	Foglio	Particella	Sub	Porz	Qualità Classe	Superficie(m²) ha are ca	Deduz	Reddito		
1	89	341		-	SEMINATIVO 4	15 32	B2D	Euro 11,87 L. 22.980	Euro 7,91 L. 15.320	<b>VARIAZIONE D'UFFICIO del 15/11/2001 protocollo n. 743464 in atti dal 15/11/2001 (n. 50659.1/1998)</b>

<b>Notifica</b>		<b>Partita</b>	
<b>Annotazioni</b>	ultimo comma art.18 legge 47/85		

#### INTESTATI

N.	DATI ANAGRAFICI	CODICE FISCALE	DIRITTI E ONERI REALI
1	CHIANESE Caterina nata a VILLARICCA il 11/07/1961	CHNCRN61L51G309K*	(1) Proprieta` per 500/1000
2	CHIANESE Elena nata a VILLARICCA il 07/06/1964	CHNLNE64H47G309C*	(1) Proprieta` per 500/1000
<b>DATI DERIVANTI DA</b>		DENUNZIA (NEI PASSAGGI PER CAUSA DI MORTE) del 16/02/2015 protocollo n. NA0095171 in atti dal 02/03/2016 Rogante: CHIANESE Sede: VILLARICCA Registrazione: UU Sede: NAPOLI Volume: 9990 n: 2038 del 17/12/2015 SUCCESSIONE CHIANESE FRANCESCO (n. 8977.1/2016)	

Unità immobiliari n. 1

Tributi erariali: Euro 0,90

Visura telematica

\* Codice Fiscale Validato in Anagrafe Tributaria

## Visura per immobile

### Situazione degli atti informatizzati al 14/11/2018

<b>Dati della richiesta</b>	<b>Comune di GIUGLIANO IN CAMPANIA ( Codice: E054)</b>
	<b>Provincia di NAPOLI</b>
<b>Catasto Terreni</b>	<b>Foglio: 89 Particella: 349</b>

#### Immobile

N.	DATI IDENTIFICATIVI			DATI CLASSAMENTO						DATI DERIVANTI DA	
	Foglio	Particella	Sub	Porz	Qualità Classe	Superficie(m <sup>2</sup> )		Deduz	Reddito		
						ha are ca			Dominicale	Agrario	
1	89	349		-	INCOLT PROD U	31	45	B2D	Euro 0,32 L. 629	Euro 0,32 L. 629	<b>VARIAZIONE D'UFFICIO del 15/11/2001 protocollo n. 743464 in atti dal 15/11/2001 (n. 50659.1/1998)</b>

<b>Notifica</b>		<b>Partita</b>	
<b>Annotazioni</b>	ultimo comma art.18 legge 47/85		

#### INTESTATI

N.	DATI ANAGRAFICI	CODICE FISCALE	DIRITTI E ONERI REALI
1	CHIANESE Caterina nata a VILLARICCA il 11/07/1961	CHNCRN61L51G309K*	(1) Proprieta` per 500/1000
2	CHIANESE Elena nata a VILLARICCA il 07/06/1964	CHNLNE64H47G309C*	(1) Proprieta` per 500/1000
<b>DATI DERIVANTI DA</b>		DENUNZIA (NEI PASSAGGI PER CAUSA DI MORTE) del 16/02/2015 protocollo n. NA0095171 in atti dal 02/03/2016 Rogante: CHIANESE Sede: VILLARICCA Registrazione: UU Sede: NAPOLI Volume: 9990 n: 2038 del 17/12/2015 SUCCESSIONE CHIANESE FRANCESCO (n. 8977.1/2016)	

Unità immobiliari n. 1

Tributi erariali: Euro 0,90

Visura telematica

\* Codice Fiscale Validato in Anagrafe Tributaria



## Visura per immobile

### Situazione degli atti informatizzati al 14/11/2018

<b>Dati della richiesta</b>	<b>Comune di GIUGLIANO IN CAMPANIA ( Codice: E054)</b>
	<b>Provincia di NAPOLI</b>
<b>Catasto Terreni</b>	<b>Foglio: 89 Particella: 71</b>

#### Immobile

N.	DATI IDENTIFICATIVI			DATI CLASSAMENTO						DATI DERIVANTI DA
	Foglio	Particella	Sub	Porz	Qualità Classe	Superficie(m²)	Deduz	Reddito		
						ha are ca		Dominicale	Agrario	
<b>1</b>	<b>89</b>	<b>71</b>		-	<b>SEMINATIVO 4</b>	<b>03 40</b>	<b>B2D</b>	<b>Euro 2,63</b>	<b>Euro 1,76</b>	<b>FRAZIONAMENTO del 18/09/1980 in atti dal 27/11/1998 MOD 12 (n. 240.907/1980)</b>
							<b>L. 5.100</b>	<b>L. 3.400</b>		
<b>Notifica</b>						<b>Partita</b>				

#### INTESTATI

N.	DATI ANAGRAFICI	CODICE FISCALE	DIRITTI E ONERI REALI
1	CHIANESE Caterina nata a VILLARICCA il 11/07/1961	CHNCRN61L51G309K*	(1) Proprieta` per 500/1000
2	CHIANESE Elena nata a VILLARICCA il 07/06/1964	CHNLNE64H47G309C*	(1) Proprieta` per 500/1000
<b>DATI DERIVANTI DA</b>		DENUNZIA (NEI PASSAGGI PER CAUSA DI MORTE) del 16/02/2015 protocollo n. NA0095171 in atti dal 02/03/2016 Rogante: CHIANESE Sede: VILLARICCA Registrazione: UU Sede: NAPOLI Volume: 9990 n: 2038 del 17/12/2015 SUCCESSIONE CHIANESE FRANCESCO (n. 8977.1/2016)	

Unità immobiliari n. 1

Tributi erariali: Euro 0,90

Visura telematica

\* Codice Fiscale Validato in Anagrafe Tributaria

## Visura per immobile

### Situazione degli atti informatizzati al 14/11/2018

<b>Dati della richiesta</b>	<b>Comune di GIUGLIANO IN CAMPANIA ( Codice: E054)</b>
	<b>Provincia di NAPOLI</b>
<b>Catasto Terreni</b>	<b>Foglio: 89 Particella: 242</b>

#### Immobile

N.	DATI IDENTIFICATIVI			DATI CLASSAMENTO						DATI DERIVANTI DA
	Foglio	Particella	Sub	Porz	Qualità Classe	Superficie(m²)	Deduz	Reddito		
						ha are ca		Dominicale	Agrario	
<b>1</b>	<b>89</b>	<b>242</b>		-	<b>INCOLT PROD U</b>	<b>02 93</b>	<b>B2D</b>	<b>Euro 0,03 L. 59</b>	<b>Euro 0,03 L. 59</b>	<b>FRAZIONAMENTO del 18/09/1980 in atti dal 24/03/1995 MOD.12 (n. 240.904/1980)</b>
<b>Notifica</b>						<b>Partita</b>				

#### INTESTATO

N.	DATI ANAGRAFICI	CODICE FISCALE	DIRITTI E ONERI REALI
1	VITTORIA Bruno nato a NAPOLI il 04/03/1964	VTTBRN64C04F839Q*	(1) Proprieta` per 1000/1000
<b>DATI DERIVANTI DA</b>	RETTIFICA DI INTESTAZIONE ALL'ATTUALITA' del 23/06/2011 protocollo n. NA0078831 Voltura in atti dal 26/02/2014 Repertorio n.: 60873 Rogante: G. MILONE Sede: NAPOLI Registrazione: Sede: ISTANZ. C. C.12540550/2014 (n. 8781.1/2014)		

Unità immobiliari n. 1

Tributi erariali: Euro 0,90

Visura telematica

\* Codice Fiscale Validato in Anagrafe Tributaria

## Visura per immobile

### Situazione degli atti informatizzati al 14/11/2018

<b>Dati della richiesta</b>	<b>Comune di GIUGLIANO IN CAMPANIA ( Codice: E054)</b>
	<b>Provincia di NAPOLI</b>
<b>Catasto Terreni</b>	<b>Foglio: 89 Particella: 245</b>

#### Immobile

N.	DATI IDENTIFICATIVI			DATI CLASSAMENTO						DATI DERIVANTI DA
	Foglio	Particella	Sub	Porz	Qualità Classe	Superficie(m²) ha are ca	Deduz	Reddito		
1	89	245		-	SEMINATIVO 4	15 40	B2D	Euro 11,93 L. 23.100	Euro 7,95 L. 15.400	<b>FRAZIONAMENTO del 18/09/1980 in atti dal 24/03/1995 MOD.12 (n. 240.906/1980)</b>
<b>Notifica</b>						<b>Partita</b>				

#### INTESTATO

N.	DATI ANAGRAFICI	CODICE FISCALE	DIRITTI E ONERI REALI
1	VITTORIA Bruno nato a NAPOLI il 04/03/1964	VTTBRN64C04F839Q*	(1) Proprieta` per 1000/1000
<b>DATI DERIVANTI DA</b>		RETTIFICA DI INTESTAZIONE ALL'ATTUALITA' del 23/06/2011 protocollo n. NA0078831 Voltura in atti dal 26/02/2014 Repertorio n.: 60873 Rogante: G. MILONE Sede: NAPOLI	
Registrazione: Sede: ISTANZ. C. C.12540550/2014 (n. 8781.1/2014)			

Unità immobiliari n. 1

Tributi erariali: Euro 0,90

Visura telematica

\* Codice Fiscale Validato in Anagrafe Tributaria

## Visura per immobile

### Situazione degli atti informatizzati al 14/11/2018

<b>Dati della richiesta</b>	<b>Comune di GIUGLIANO IN CAMPANIA ( Codice: E054)</b>
	<b>Provincia di NAPOLI</b>
<b>Catasto Terreni</b>	<b>Foglio: 89 Particella: 106</b>

#### Immobile

N.	DATI IDENTIFICATIVI			DATI CLASSAMENTO						DATI DERIVANTI DA
	Foglio	Particella	Sub	Porz	Qualità Classe	Superficie(m <sup>2</sup> ) ha are ca	Deduz	Reddito		
<b>1</b>	<b>89</b>	<b>106</b>		-	<b>INCOLT PROD U</b>	<b>09 70</b>	<b>B2D</b>	<b>Euro 0,10 L. 194</b>	<b>Euro 0,10 L. 194</b>	<b>Impianto meccanografico del 12/09/1973</b>
<b>Notifica</b>				<b>Partita</b>						

#### INTESTATO

N.	DATI ANAGRAFICI	CODICE FISCALE	DIRITTI E ONERI REALI
1	VITTORIA Bruno nato a NAPOLI il 04/03/1964	VTTBRN64C04F839Q*	(1) Proprieta` per 1000/1000
<b>DATI DERIVANTI DA</b>		RETTIFICA DI INTESTAZIONE ALL'ATTUALITA' del 23/06/2011 protocollo n. NA0078831 Voltura in atti dal 26/02/2014 Repertorio n.: 60873 Rogante: G. MILONE Sede: NAPOLI	
Registrazione: Sede: ISTANZ. C. C. 12540550/2014 (n. 8781.1/2014)			

Unità immobiliari n. 1

Tributi erariali: Euro 0,90

Visura telematica

\* Codice Fiscale Validato in Anagrafe Tributaria

## Visura per immobile

### Situazione degli atti informatizzati al 14/11/2018

<b>Dati della richiesta</b>	<b>Comune di GIUGLIANO IN CAMPANIA ( Codice: E054)</b>
	<b>Provincia di NAPOLI</b>
<b>Catasto Terreni</b>	<b>Foglio: 89 Particella: 107</b>

#### Immobile

N.	DATI IDENTIFICATIVI			DATI CLASSAMENTO						DATI DERIVANTI DA	
	Foglio	Particella	Sub	Porz	Qualità Classe	Superficie(m²)		Deduz	Reddito		
						ha	are ca		Dominicale		Agrario
<b>1</b>	<b>89</b>	<b>107</b>		-	<b>SEMIN ARBOR 4</b>	<b>33</b>	<b>34</b>	<b>B2D</b>	<b>Euro 29,27 L. 56.678</b>	<b>Euro 20,66 L. 40.008</b>	<b>Impianto meccanografico del 12/09/1973</b>
<b>Notifica</b>					<b>Partita</b>						

#### INTESTATO

N.	DATI ANAGRAFICI	CODICE FISCALE	DIRITTI E ONERI REALI
1	VITTORIA Bruno nato a NAPOLI il 04/03/1964	VTTBRN64C04F839Q*	(1) Proprieta` per 1000/1000
<b>DATI DERIVANTI DA</b>		RETTIFICA DI INTESTAZIONE ALL'ATTUALITA' del 23/06/2011 protocollo n. NA0078831 Voltura in atti dal 26/02/2014 Repertorio n.: 60873 Rogante: G. MILONE Sede: NAPOLI	
Registrazione: Sede: ISTANZ. C. C.12540550/2014 (n. 8781.1/2014)			

Unità immobiliari n. 1

Tributi erariali: Euro 0,90

Visura telematica

\* Codice Fiscale Validato in Anagrafe Tributaria

## Visura per immobile

### Situazione degli atti informatizzati al 14/11/2018

<b>Dati della richiesta</b>	<b>Comune di GIUGLIANO IN CAMPANIA ( Codice: E054)</b>
	<b>Provincia di NAPOLI</b>
<b>Catasto Terreni</b>	<b>Foglio: 89 Particella: 244</b>

#### Immobile

N.	DATI IDENTIFICATIVI			DATI CLASSAMENTO						DATI DERIVANTI DA
	Foglio	Particella	Sub	Porz	Qualità Classe	Superficie(m²) ha are ca	Deduz	Reddito		
1	89	244		-	SEMINATIVO 4	19 34	B2D	Euro 14,98 L. 29.010	Euro 9,99 L. 19.340	<b>FRAZIONAMENTO del 18/09/1980 in atti dal 27/11/1998 MOD 12 (n. 240.907/1980)</b>
<b>Notifica</b>						<b>Partita</b>				

#### INTESTATO

N.	DATI ANAGRAFICI	CODICE FISCALE	DIRITTI E ONERI REALI
1	VITTORIA Bruno nato a NAPOLI il 04/03/1964	VTTBRN64C04F839Q*	(1) Proprieta` per 1000/1000
<b>DATI DERIVANTI DA</b>		RETTIFICA DI INTESTAZIONE ALL'ATTUALITA' del 23/06/2011 protocollo n. NA0078831 Voltura in atti dal 26/02/2014 Repertorio n.: 60873 Rogante: G. MILONE Sede: NAPOLI	
Registrazione: Sede: ISTANZ. C. C.12540550/2014 (n. 8781.1/2014)			

Unità immobiliari n. 1

Tributi erariali: Euro 0,90

Visura telematica

\* Codice Fiscale Validato in Anagrafe Tributaria

## Visura per immobile

### Situazione degli atti informatizzati al 14/11/2018

<b>Dati della richiesta</b>	<b>Comune di GIUGLIANO IN CAMPANIA ( Codice: E054)</b>
	<b>Provincia di NAPOLI</b>
<b>Catasto Terreni</b>	<b>Foglio: 89 Particella: 328</b>

#### Immobile

N.	DATI IDENTIFICATIVI			DATI CLASSAMENTO						DATI DERIVANTI DA		
	Foglio	Particella	Sub	Porz	Qualità Classe	Superficie(m²)		Deduz	Reddito			
						ha	are ca		Dominicale		Agrario	
<b>1</b>	<b>89</b>	<b>328</b>		-	<b>SEMIN ARBOR 1</b>	<b>1</b>	<b>17</b>	<b>14</b>		<b>Euro 281,31 L. 544.701</b>	<b>Euro 127,05 L. 245.994</b>	<b>TIPO MAPPALE del 30/12/1995 in atti dal 10/01/1996 (n. 16455.1/1995)</b>
<b>Notifica</b>							<b>Partita</b>	22443				

#### INTESTATI

N.	DATI ANAGRAFICI	CODICE FISCALE	DIRITTI E ONERI REALI
1	D' ALESSANDRO Michele nato a SAN CIPRIANO D' AVERSA il 22/12/1937	DLSMHL37T22H798B*	(1) Proprieta` per 1/2
2	ZACARIA Rosa nata a SAN CIPRIANO D' AVERSA il 27/03/1944	ZCRRSO44C67H798N*	(1) Proprieta` per 1/2

Unità immobiliari n. 1

Tributi erariali: Euro 0,90

Visura telematica

\* Codice Fiscale Validato in Anagrafe Tributaria

# Visura per immobile

## Situazione degli atti informatizzati al 14/11/2018

<b>Dati della richiesta</b>	<b>Comune di GIUGLIANO IN CAMPANIA ( Codice: E054)</b>
	<b>Provincia di NAPOLI</b>
<b>Catasto Terreni</b>	<b>Foglio: 89 Particella: 76</b>

### Immobile

N.	DATI IDENTIFICATIVI			DATI CLASSAMENTO						DATI DERIVANTI DA	
	Foglio	Particella	Sub	Porz	Qualità Classe	Superficie(m <sup>2</sup> ) ha are ca	Deduz	Reddito			
1	89	76		-	SEMINATIVO 4	05 19	B2D	Euro 4,02 L. 7.785	Euro 2,68 L. 5.190	Impianto meccanografico del 12/09/1973	
<b>Notifica</b>				<b>Partita</b>			496				

### INTESTATO

N.	DATI ANAGRAFICI	CODICE FISCALE	DIRITTI E ONERI REALI
1	DEMANIO DELLO STATO RAMO BONIFICHE		(1) Proprieta` per 1000/1000

Unità immobiliari n. 1

Tributi erariali: Euro 0,90

Visura telematica



## Visura per immobile

### Situazione degli atti informatizzati al 14/11/2018

<b>Dati della richiesta</b>	<b>Comune di GIUGLIANO IN CAMPANIA ( Codice: E054)</b>
	<b>Provincia di NAPOLI</b>
<b>Catasto Terreni</b>	<b>Foglio: 89 Particella: 355</b>

#### Area di enti urbani e promiscui

N.	DATI IDENTIFICATIVI			DATI CLASSAMENTO						DATI DERIVANTI DA	
	Foglio	Particella	Sub	Porz	Qualità Classe	Superficie(m²)	Deduz	Reddito			
						ha are ca		Dominicale	Agrario		
1	89	355		-	ENTE URBANO	04 88					<b>Tipo mappale del 30/07/1998 protocollo n. NA0998655 in atti dal 02/05/2005 (n. 63909.1/1998)</b>
<b>Notifica</b>					<b>Partita</b>	1					
<b>Annotazioni</b>	sr										

Unità immobiliari n. 1

Tributi erariali: Euro 0,90

Visura telematica

## Visura per immobile

### Situazione degli atti informatizzati al 14/11/2018

<b>Dati della richiesta</b>	<b>Comune di GIUGLIANO IN CAMPANIA ( Codice: E054)</b>
	<b>Provincia di NAPOLI</b>
<b>Catasto Terreni</b>	<b>Foglio: 86 Particella: 248</b>

#### Immobile

N.	DATI IDENTIFICATIVI			DATI CLASSAMENTO						DATI DERIVANTI DA
	Foglio	Particella	Sub	Porz	Qualità Classe	Superficie(m²)	Deduz	Reddito		
						ha are ca		Dominicale	Agrario	
1	86	248		-	SEMIN ARBOR 4	49 84	B2D	Euro 43,76 L. 84.728	Euro 30,89 L. 59.808	<b>VARIAZIONE D'UFFICIO del 14/12/1995 in atti dal 14/12/1995 TM.4050/95 (n. 30709.2/1995)</b>
<b>Notifica</b>						<b>Partita</b>	19345			
<b>Annotazioni</b>	variato col n.ro 79 del fg. 89									

#### INTESTATI

N.	DATI ANAGRAFICI	CODICE FISCALE	DIRITTI E ONERI REALI
1	D' ALESSANDRO Michele nato a SAN CIPRIANO D' AVERSA il 22/12/1937	DLSMHL37T22H798B*	(1) Proprieta` per 1/2
2	ZAGARIA Rosa nata a SAN CIPRIANO D' AVERSA il 27/03/1944	ZGRRSO44C67H798R*	(1) Proprieta` per 1/2
<b>DATI DERIVANTI DA</b>	ISTRUMENTO (ATTO PUBBLICO) del 21/01/1981 Voltura in atti dal 27/05/1986 Repertorio n.: 3154 Rogante: M MATANO Sede: MARCIANISE Registrazione: UR Sede: CASERTA n: 1214 del 10/02/1981 (n. 320081)		

Unità immobiliari n. 1

Tributi erariali: Euro 0,90

Visura telematica

\* Codice Fiscale Validato in Anagrafe Tributaria

## Visura per immobile

### Situazione degli atti informatizzati al 14/11/2018

<b>Dati della richiesta</b>	<b>Comune di GIUGLIANO IN CAMPANIA ( Codice: E054)</b>
	<b>Provincia di NAPOLI</b>
<b>Catasto Terreni</b>	<b>Foglio: 86 Particella: 637</b>

#### Immobile

N.	DATI IDENTIFICATIVI			DATI CLASSAMENTO						DATI DERIVANTI DA
	Foglio	Particella	Sub	Porz	Qualità Classe	Superficie(m²) ha are ca	Deduz	Reddito		
								Dominicale	Agrario	
<b>1</b>	<b>86</b>	<b>637</b>		-	<b>FRUTTETO 4</b>	<b>27 30</b>	<b>B2D</b>	<b>Euro 43,71 L. 84.630</b>	<b>Euro 35,95 L. 69.615</b>	<b>FRAZIONAMENTO del 12/12/1994 in atti dal 12/12/1994 (n. 4919.1/1994)</b>
<b>Notifica</b>						<b>Partita</b>	19345			

#### INTESTATI

N.	DATI ANAGRAFICI	CODICE FISCALE	DIRITTI E ONERI REALI
1	D' ALESSANDRO Michele nato a SAN CIPRIANO D' AVERSA il 22/12/1937	DLSMHL37T22H798B*	(1) Proprieta` per 1/2
2	ZAGARIA Rosa nata a SAN CIPRIANO D' AVERSA il 27/03/1944	ZGRRSO44C67H798R*	(1) Proprieta` per 1/2

Unità immobiliari n. 1

Tributi erariali: Euro 0,90

Visura telematica

\* Codice Fiscale Validato in Anagrafe Tributaria

## Visura per immobile

### Situazione degli atti informatizzati al 14/11/2018

<b>Dati della richiesta</b>	<b>Comune di GIUGLIANO IN CAMPANIA ( Codice: E054)</b>
	<b>Provincia di NAPOLI</b>
<b>Catasto Terreni</b>	<b>Foglio: 86 Particella: 249</b>

#### Immobile

N.	DATI IDENTIFICATIVI			DATI CLASSAMENTO						DATI DERIVANTI DA
	Foglio	Particella	Sub	Porz	Qualità Classe	Superficie(m²) ha are ca	Deduz	Reddito		
1	86	249		-	SEMIN ARBOR 4	04 12	B2D	Euro 3,62 L. 7.004	Euro 2,55 L. 4.944	<b>Impianto meccanografico del 12/09/1973</b>
<b>Notifica</b>						<b>Partita</b>				

#### INTESTATO

N.	DATI ANAGRAFICI	CODICE FISCALE	DIRITTI E ONERI REALI
1	MARRANDINO Giuliana nata a VILLARICCA il 23/09/1971	MRRGLN71P63G309E*	(1) Proprieta`
<b>DATI DERIVANTI DA</b>		ISTRUMENTO (ATTO PUBBLICO) del 13/12/1991 protocollo n. 546714 Voltura in atti dal 09/08/2001 Repertorio n.: 23087 Rogante: MARGARITA Sede: NAPOLI Registrazione: PU Sede: NAPOLI n: 27998 del 31/12/1991 (n. 3474.1/1992)	

Unità immobiliari n. 1

Tributi erariali: Euro 0,90

Visura telematica

\* Codice Fiscale Validato in Anagrafe Tributaria

## Visura per immobile

### Situazione degli atti informatizzati al 14/11/2018

<b>Dati della richiesta</b>	<b>Comune di GIUGLIANO IN CAMPANIA ( Codice: E054)</b>
	<b>Provincia di NAPOLI</b>
<b>Catasto Terreni</b>	<b>Foglio: 86 Particella: 251</b>

#### Immobile

N.	DATI IDENTIFICATIVI			DATI CLASSAMENTO						DATI DERIVANTI DA
	Foglio	Particella	Sub	Porz	Qualità Classe	Superficie(m²)	Deduz	Reddito		
						ha are ca		Dominicale	Agrario	
<b>1</b>	<b>86</b>	<b>251</b>		-	<b>FRUTTETO 4</b>	<b>07 88</b>	<b>B2D</b>	<b>Euro 12,62</b> <b>L. 24.428</b>	<b>Euro 10,38</b> <b>L. 20.094</b>	<b>Impianto meccanografico del 12/09/1973</b>
<b>Notifica</b>					<b>Partita</b>					

#### INTESTATO

N.	DATI ANAGRAFICI	CODICE FISCALE	DIRITTI E ONERI REALI
1	MARRANDINO Gennaro nato a MUGNANO DI NAPOLI il 28/04/1977	MRRGNR77D28F799I*	(1) Proprieta` per 1/1 in regime di separazione dei beni
<b>DATI DERIVANTI DA</b>	ISTRUMENTO (ATTO PUBBLICO) del 30/10/2018 Nota presentata con Modello Unico in atti dal 09/11/2018 Repertorio n.: 42134 Rogante: MALATESTA LAURINI ADELE Sede: MARANO DI NAPOLI Registrazione: Sede: DONAZIONE ACCETTATA (n. 38753.1/2018)		

Unità immobiliari n. 1

Tributi erariali: Euro 0,90

Visura telematica

\* Codice Fiscale Validato in Anagrafe Tributaria

## Visura per immobile

### Situazione degli atti informatizzati al 14/11/2018

<b>Dati della richiesta</b>	<b>Comune di GIUGLIANO IN CAMPANIA ( Codice: E054)</b>
	<b>Provincia di NAPOLI</b>
<b>Catasto Terreni</b>	<b>Foglio: 86 Particella: 166</b>

#### Immobile

N.	DATI IDENTIFICATIVI			DATI CLASSAMENTO						DATI DERIVANTI DA
	Foglio	Particella	Sub	Porz	Qualità Classe	Superficie(m <sup>2</sup> )	Deduz	Reddito		
						ha are ca			Dominicale	Agrario
<b>1</b>	<b>86</b>	<b>166</b>		-	<b>FRUTTETO 4</b>	<b>07 52</b>	<b>B2D</b>	<b>Euro 12,04</b> <b>L. 23.312</b>	<b>Euro 9,90</b> <b>L. 19.176</b>	<b>Impianto meccanografico del 12/09/1973</b>
<b>Notifica</b>						<b>Partita</b>				

#### INTESTATO

N.	DATI ANAGRAFICI	CODICE FISCALE	DIRITTI E ONERI REALI
1	MARRANDINO Gennaro nato a MUGNANO DI NAPOLI il 28/04/1977	MRRGNR77D28F799I*	(1) Proprieta` per 1/1 in regime di separazione dei beni
<b>DATI DERIVANTI DA</b>	VOLTURA D'UFFICIO del 30/10/2018 protocollo n. NA0320111 Voltura in atti dal 14/11/2018 Repertorio n.: 42134 Rogante: MALATESTA LAURINI Sede: MARANO DI NAPOLI		
	Registrazione: Sede: DONAZIONE ACC. TA - TR.38753/18 RE 2018 (n. 38994.1/2018)		

Unità immobiliari n. 1

Tributi erariali: Euro 0,90

Visura telematica

\* Codice Fiscale Validato in Anagrafe Tributaria

## Visura per immobile

### Situazione degli atti informatizzati al 14/11/2018

<b>Dati della richiesta</b>	<b>Comune di GIUGLIANO IN CAMPANIA ( Codice: E054)</b>
	<b>Provincia di NAPOLI</b>
<b>Catasto Terreni</b>	<b>Foglio: 86 Particella: 656</b>

#### Immobile

N.	DATI IDENTIFICATIVI			DATI CLASSAMENTO						DATI DERIVANTI DA
	Foglio	Particella	Sub	Porz	Qualità Classe	Superficie(m²) ha are ca	Deduz	Reddito		
								Dominicale	Agrario	
<b>1</b>	<b>86</b>	<b>656</b>		-	<b>SEMIN ARBOR 4</b>	<b>44 49</b>	<b>B2D</b>	<b>Euro 39,06 L. 75.633</b>	<b>Euro 27,57 L. 53.388</b>	<b>FRAZIONAMENTO del 27/04/1995 in atti dal 27/04/1995 (n. 590.1/1995)</b>
<b>Notifica</b>						<b>Partita</b>				

#### INTESTATO

N.	DATI ANAGRAFICI	CODICE FISCALE	DIRITTI E ONERI REALI
1	MARRANDINO Gennaro nato a MUGNANO DI NAPOLI il 28/04/1977	MRRGNR77D28F799I*	(1) Proprieta` per 1/1 in regime di separazione dei beni
<b>DATI DERIVANTI DA</b>		VOLTURA D'UFFICIO del 30/10/2018 protocollo n. NA0320111 Voltura in atti dal 14/11/2018 Repertorio n.: 42134 Rogante: MALATESTA LAURINI Sede: MARANO DI NAPOLI	
Registrazione: Sede: DONAZIONE ACC. TA - TR.38753/18 RE 2018 (n. 38994.1/2018)			

Unità immobiliari n. 1

Tributi erariali: Euro 0,90

Visura telematica

\* Codice Fiscale Validato in Anagrafe Tributaria

## Visura per immobile

### Situazione degli atti informatizzati al 14/11/2018

<b>Dati della richiesta</b>	<b>Comune di GIUGLIANO IN CAMPANIA ( Codice: E054)</b>
	<b>Provincia di NAPOLI</b>
<b>Catasto Terreni</b>	<b>Foglio: 86 Particella: 658</b>

#### Immobile

N.	DATI IDENTIFICATIVI			DATI CLASSAMENTO						DATI DERIVANTI DA
	Foglio	Particella	Sub	Porz	Qualità Classe	Superficie(m²) ha are ca	Deduz	Reddito		
								Dominicale	Agrario	
<b>1</b>	<b>86</b>	<b>658</b>		-	<b>BOSCO U CEDUO</b>	<b>07 52</b>	<b>B2D</b>	<b>Euro 0,97 L. 1.880</b>	<b>Euro 0,23 L. 451</b>	<b>FRAZIONAMENTO del 27/04/1995 in atti dal 12/05/1995 (n. 590.2/1995)</b>
<b>Notifica</b>						<b>Partita</b>				

#### INTESTATO

N.	DATI ANAGRAFICI	CODICE FISCALE	DIRITTI E ONERI REALI
1	MARRANDINO Gennaro nato a MUGNANO DI NAPOLI il 28/04/1977	MRRGNR77D28F799I*	(1) Proprieta` per 1/1 in regime di separazione dei beni
<b>DATI DERIVANTI DA</b>		VOLTURA D'UFFICIO del 30/10/2018 protocollo n. NA0320111 Voltura in atti dal 14/11/2018 Repertorio n.: 42134 Rogante: MALATESTA LAURINI Sede: MARANO DI NAPOLI	
Registrazione: Sede: DONAZIONE ACC. TA - TR.38753/18 RE 2018 (n. 38994.1/2018)			

Unità immobiliari n. 1

Tributi erariali: Euro 0,90

Visura telematica

\* Codice Fiscale Validato in Anagrafe Tributaria



## Visura per immobile

### Situazione degli atti informatizzati al 14/11/2018

<b>Dati della richiesta</b>	<b>Comune di GIUGLIANO IN CAMPANIA ( Codice: E054)</b>
	<b>Provincia di NAPOLI</b>
<b>Catasto Terreni</b>	<b>Foglio: 86 Particella: 655</b>

#### Numero di mappa soppresso

N.	DATI IDENTIFICATIVI			DATI CLASSAMENTO					DATI DERIVANTI DA	
	Foglio	Particella	Sub	Porz	Qualità Classe	Superficie(m²) ha are ca	Deduz	Reddito		
								Dominicale	Agrario	
1	86	655		-	<b>SOPPRESSO</b>	<b>00 00</b>				<b>FRAZIONAMENTO del 17/06/2014 protocollo n. NA0244029 in atti dal 17/06/2014 presentato il 17/06/2014 (n. 244029.1/2014)</b>
<b>Notifica</b>				<b>Partita</b>		0				
<b>Annotazioni</b>				di immobile: particella interessata da immobile urbano non ancora regolarizzato ai sensi del dl 78/2010 - al momento della presentazione del tm dovra` assumere l'identificativo gia` utilizzato al ceu						

La soppressione ha originato e/o variato i seguenti immobili:  
- foglio 86 particella 908 - foglio 86 particella 909

Unità immobiliari n. 1

Tributi erariali: Euro 0,90

Visura telematica

## Visura per immobile

### Situazione degli atti informatizzati al 14/11/2018

<b>Dati della richiesta</b>	<b>Comune di GIUGLIANO IN CAMPANIA ( Codice: E054)</b>
	<b>Provincia di NAPOLI</b>
<b>Catasto Terreni</b>	<b>Foglio: 86 Particella: 908</b>

#### Numero di mappa soppresso

N.	DATI IDENTIFICATIVI			DATI CLASSAMENTO						DATI DERIVANTI DA	
	Foglio	Particella	Sub	Porz	Qualità Classe	Superficie(m <sup>2</sup> )	Deduz	Reddito			
						ha are ca		Dominicale	Agrario		
<b>1</b>	<b>86</b>	<b>908</b>		-	<b>SOPPRESSO</b>	<b>00 00</b>					<b>Tipo mappale del 17/06/2014 protocollo n. NA0244029 in atti dal 17/06/2014 presentato il 17/06/2014 (n. 244029.1/2014)</b>
<b>Notifica</b>						<b>Partita</b>	0				

La soppressione ha originato e/o variato i seguenti immobili:  
- foglio 86 particella 890

Unità immobiliari n. 1

Tributi erariali: Euro 0,90

Visura telematica

## Visura per immobile

### Situazione degli atti informatizzati al 14/11/2018

<b>Dati della richiesta</b>	<b>Comune di GIUGLIANO IN CAMPANIA ( Codice: E054)</b>
	<b>Provincia di NAPOLI</b>
<b>Catasto Terreni</b>	<b>Foglio: 86 Particella: 890</b>

#### Area di enti urbani e promiscui

N.	DATI IDENTIFICATIVI			DATI CLASSAMENTO						DATI DERIVANTI DA	
	Foglio	Particella	Sub	Porz	Qualità Classe	Superficie(m²)	Deduz	Reddito			
						ha are ca		Dominicale	Agrario		
1	86	890		-	ENTE URBANO	74 06					<b>VARIAZIONE D'UFFICIO del 17/06/2014 protocollo n. NA0244093 in atti dal 17/06/2014 TF- TM N. 244029/2014 (n. 244029.1/2014)</b>
<b>Notifica</b>						<b>Partita</b>	1				
<b>Annotazioni</b>	di immobile: comprende il fg. 86 n. 910 - p.la generata da tipo di fraz. valido ai soli fini del comma 10 art. 30 del d.p.r. 380/2001										

Unità immobiliari n. 1

Tributi erariali: Euro 0,90

Visura telematica

## Visura per immobile

### Situazione degli atti informatizzati al 14/11/2018

<b>Dati della richiesta</b>	<b>Comune di GIUGLIANO IN CAMPANIA ( Codice: E054)</b>
	<b>Provincia di NAPOLI</b>
<b>Catasto Terreni</b>	<b>Foglio: 86 Particella: 909</b>

#### Numero di mappa soppresso

N.	DATI IDENTIFICATIVI			DATI CLASSAMENTO					DATI DERIVANTI DA	
	Foglio	Particella	Sub	Porz	Qualità Classe	Superficie(m <sup>2</sup> )	Deduz	Reddito		
						ha are ca		Dominicale		Agrario
<b>1</b>	<b>86</b>	<b>909</b>		-	<b>SOPPRESSO</b>	<b>00 00</b>				<b>Tipo mappale del 15/05/2018 protocollo n. NA0143091 in atti dal 15/05/2018 presentato il 15/05/2018 PER NUOVA COSTRUZIONE (n. 143091.1/2018)</b>
<b>Notifica</b>					<b>Partita</b>	0				
<b>Annotazioni</b>	di immobile: p.lla generata da tipo di fraz. valido ai soli fini del comma 10 art. 30 del d.p.r. 380/2001									

La soppressione ha originato e/o variato i seguenti immobili:

- foglio 86 particella 933 - foglio 86 particella 934

Unità immobiliari n. 1

Tributi erariali: Euro 0,90

Visura telematica

## Visura per immobile

### Situazione degli atti informatizzati al 14/11/2018

<b>Dati della richiesta</b>	<b>Comune di GIUGLIANO IN CAMPANIA ( Codice: E054)</b>
	<b>Provincia di NAPOLI</b>
<b>Catasto Terreni</b>	<b>Foglio: 86 Particella: 933</b>

#### Area di enti urbani e promiscui

N.	DATI IDENTIFICATIVI			DATI CLASSAMENTO						DATI DERIVANTI DA	
	Foglio	Particella	Sub	Porz	Qualità Classe	Superficie(m <sup>2</sup> )	Deduz	Reddito			
						ha are ca		Dominicale	Agrario		
1	86	933		-	ENTE URBANO	01 19					<b>Tipo mappale del 15/05/2018 protocollo n. NA0143091 in atti dal 15/05/2018 presentato il 15/05/2018 PER NUOVA COSTRUZIONE (n. 143091.1/2018)</b>
<b>Notifica</b>				<b>Partita</b>			1				
<b>Annotazioni</b>				di immobile: sr							

Unità immobiliari n. 1

Tributi erariali: Euro 0,90

Visura telematica

## Visura per immobile

### Situazione degli atti informatizzati al 14/11/2018

<b>Dati della richiesta</b>	<b>Comune di GIUGLIANO IN CAMPANIA ( Codice: E054)</b>
	<b>Provincia di NAPOLI</b>
<b>Catasto Terreni</b>	<b>Foglio: 86 Particella: 934</b>

#### Immobile

N.	DATI IDENTIFICATIVI			DATI CLASSAMENTO						DATI DERIVANTI DA		
	Foglio	Particella	Sub	Porz	Qualità Classe	Superficie(m²)		Deduz	Reddito			
						ha	are		ca		Dominicale	Agrario
1	86	934		-	SEMIN ARBOR 4	1	53	47	B2D	Euro 134,74	Euro 95,11	Tipo mappale del 15/05/2018 protocollo n. NA0143091 in atti dal 15/05/2018 presentato il 15/05/2018 PER NUOVA COSTRUZIONE (n. 143091.1/2018)
<b>Notifica</b>				<b>Partita</b>								

#### INTESTATO

N.	DATI ANAGRAFICI	CODICE FISCALE	DIRITTI E ONERI REALI
1	TRONCONE Luigi nato a NAPOLI il 11/12/1964	TRNLGU64T11F839X*	(1) Proprieta` per 1000/1000

Unità immobiliari n. 1

Tributi erariali: Euro 0,90

Visura telematica

\* Codice Fiscale Validato in Anagrafe Tributaria

## Visura per immobile

### Situazione degli atti informatizzati al 14/11/2018

<b>Dati della richiesta</b>	<b>Comune di GIUGLIANO IN CAMPANIA ( Codice: E054)</b>
	<b>Provincia di NAPOLI</b>
<b>Catasto Terreni</b>	<b>Foglio: 86 Particella: 657</b>

#### Numero di mappa soppresso

N.	DATI IDENTIFICATIVI			DATI CLASSAMENTO						DATI DERIVANTI DA	
	Foglio	Particella	Sub	Porz	Qualità Classe	Superficie(m <sup>2</sup> )	Deduz	Reddito			
						ha are ca		Dominicale	Agrario		
<b>1</b>	<b>86</b>	<b>657</b>		-	<b>SOPPRESSO</b>	<b>00 00</b>					<b>FRAZIONAMENTO del 17/06/2014 protocollo n. NA0244029 in atti dal 17/06/2014 presentato il 17/06/2014 (n. 244029.1/2014)</b>
<b>Notifica</b>						<b>Partita</b>	0				

La soppressione ha originato e/o variato i seguenti immobili:  
- foglio 86 particella 910 - foglio 86 particella 911

Unità immobiliari n. 1

Tributi erariali: Euro 0,90

Visura telematica

## Visura per immobile

### Situazione degli atti informatizzati al 14/11/2018

<b>Dati della richiesta</b>	<b>Comune di GIUGLIANO IN CAMPANIA ( Codice: E054)</b>
	<b>Provincia di NAPOLI</b>
<b>Catasto Terreni</b>	<b>Foglio: 86 Particella: 910</b>

#### Numero di mappa soppresso

N.	DATI IDENTIFICATIVI			DATI CLASSAMENTO					DATI DERIVANTI DA	
	Foglio	Particella	Sub	Porz	Qualità Classe	Superficie(m <sup>2</sup> )	Deduz	Reddito		
						ha are ca		Dominicale		Agrario
<b>1</b>	<b>86</b>	<b>910</b>		-	<b>SOPPRESSO</b>	<b>00 00</b>				<b>Tipo mappale del 17/06/2014 protocollo n. NA0244029 in atti dal 17/06/2014 presentato il 17/06/2014 (n. 244029.2/2014)</b>
<b>Notifica</b>						<b>Partita</b>	0			
<b>Annotazioni</b>				di stadio: soppressa e unita al fg. 86 n. 890						

La soppressione ha originato e/o variato i seguenti immobili:

- foglio 86 particella 890

Unità immobiliari n. 1

Tributi erariali: Euro 0,90

Visura telematica



## Visura per immobile

### Situazione degli atti informatizzati al 14/11/2018

<b>Dati della richiesta</b>	<b>Comune di GIUGLIANO IN CAMPANIA ( Codice: E054)</b>
	<b>Provincia di NAPOLI</b>
<b>Catasto Terreni</b>	<b>Foglio: 86 Particella: 911</b>

#### Immobile

N.	DATI IDENTIFICATIVI			DATI CLASSAMENTO						DATI DERIVANTI DA
	Foglio	Particella	Sub	Porz	Qualità Classe	Superficie(m <sup>2</sup> ) ha are ca	Deduz	Reddito		
								Dominicale	Agrario	
<b>1</b>	<b>86</b>	<b>911</b>		-	<b>BOSCO CEDUO U</b>	<b>06 80</b>	<b>B2D</b>	<b>Euro 0,88</b>	<b>Euro 0,21</b>	<b>VARIAZIONE D'UFFICIO del 17/06/2014 protocollo n. NA0244093 in atti dal 17/06/2014 TF- TM N. 244029/2014 (n. 244029.1/2014)</b>
<b>Notifica</b>				<b>Partita</b>						
<b>Annotazioni</b>				di immobile: p.la generata da tipo di fraz. valido ai soli fini del comma 10 art. 30 del d.p.r. 380/2001						

#### INTESTATO

N.	DATI ANAGRAFICI	CODICE FISCALE	DIRITTI E ONERI REALI
1	TRONCONE Luigi nato a NAPOLI il 11/12/1964	TRNLGU64T11F839X*	(1) Proprieta` per 1000/1000

Unità immobiliari n. 1

Tributi erariali: Euro 0,90

Visura telematica

\* Codice Fiscale Validato in Anagrafe Tributaria