

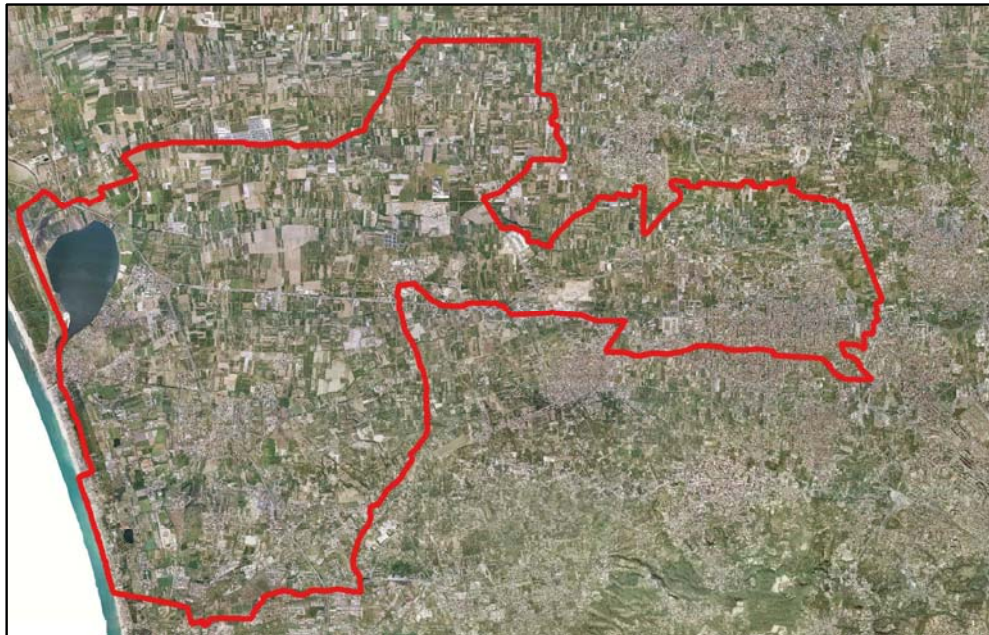

COMUNE DI GIUGLIANO

Provincia di Napoli



OGGETTO

CENSIMENTO COMUNALE DELLE CAVE ABBANDONATE (ai sensi dell'art. 30 della L.R. 54/85), CHIUSE E ATTIVE

CIG Z3223EDF21

IL TECNICO INCARICATO

Ing. Alessandro Ciccarelli

IL COMMITTENTE

Il Responsabile del Procedimento
Ing. Aniello Pirozzi

TITOLO ELABORATO

SCHEDA SITO 09

- *Scheda riepilogativa*
- *Planimetria su stralcio aerofotogrammetrico*
- *Planimetria su ortofoto*
- *Planimetria su stralcio catastale*

DATA	REV.	DESCRIZIONE	CODICE ELABORATO	SCALA
11/2018		Emissione	SC 09	varie
07/2019	01	Revisione a seguito richiesta di integrazioni da parte della committenza		

SCHEDA 9

COMUNE DI GIUGLIANO IN CAMPANIA					
CENSIMENTO DELLE CAVE DEL TERRITORIO COMUNALE					
SITO 09					
ID PROGETTO	09				
ID P.R.A.E.	63034-14				
ID P.R.B.	3034A515				
LOCALITA	Via Vicinale Scuotto				
COORDINATE WGS 84 33N	COORDINATA X	422709			
	COORDINATA Y	4526494			
MATERIALE ESTRATTO	TUFO				
DATI CATASTALI	FOGLIO	86			
	PARTICELLE	53, 169, 41, 171, 170, 134, 118, 172, 174			
PROPRIETA	VEDERE VISURE CATASTALI ALLEGATE				
Superficie stimata (m ²)	26 692,00				
Volume stimato (m ³)	200 190,00				
DESTINAZIONE PRG	E1 - Zona Agricola Normale				
VINCOLI ESISTENTI <small>(dati desunti dal S.I.T. del Comune di Giugliano)</small>					
NOTE	<p>CAVA ABBANDONATA censita dal PRAE. Rientra nel censimento dei Siti Potenzialmente Contaminati dell'ex SIN "Litorale Domitio Flegreo ad Agro Aversano per i quali devono essere avviate, o sono in corso, le procedure di bonifica, e la cui competenza è stata trasferita alla Regione Campania con DM 11 gennaio 2013 ALLEGATO 4-bis, Tabella 4-bis.1 al Piano Regionale di Bonifica della Campania (PRB) adottato con Deliberazione Giunta Regionale n.35 del 29/01/2019</p>				
<p>*** Laghetti costieri per i quali non è stato possibile calcolare l'altezza media di scavo **** Ex cave divenute discariche e/o sede di stoccaggio balle bonificate e/o in corso di bonifica ***** Sito censito come cava dal PRAE ma in apparenza sembra che non sia mai stato destinato ad attività estrattiva</p>					

SITO 9: PLANIMETRIA SU STRALCIO AEROFOTGRAMMETRICO

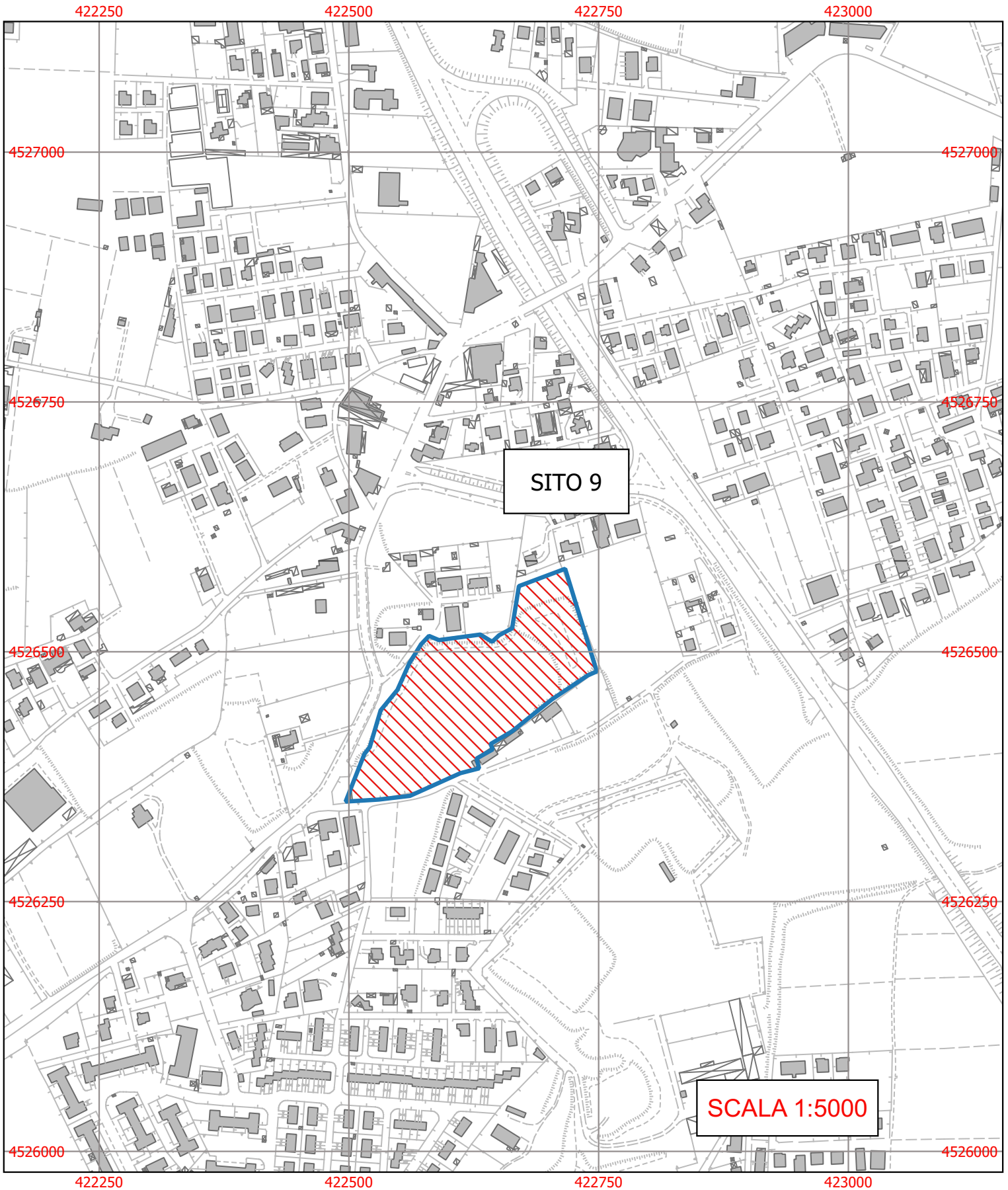

SITO 9: PLANIMETRIA SU ORTOFOTO



SITO 9: PLANIMETRIA SU STRALCIO CATASTALE

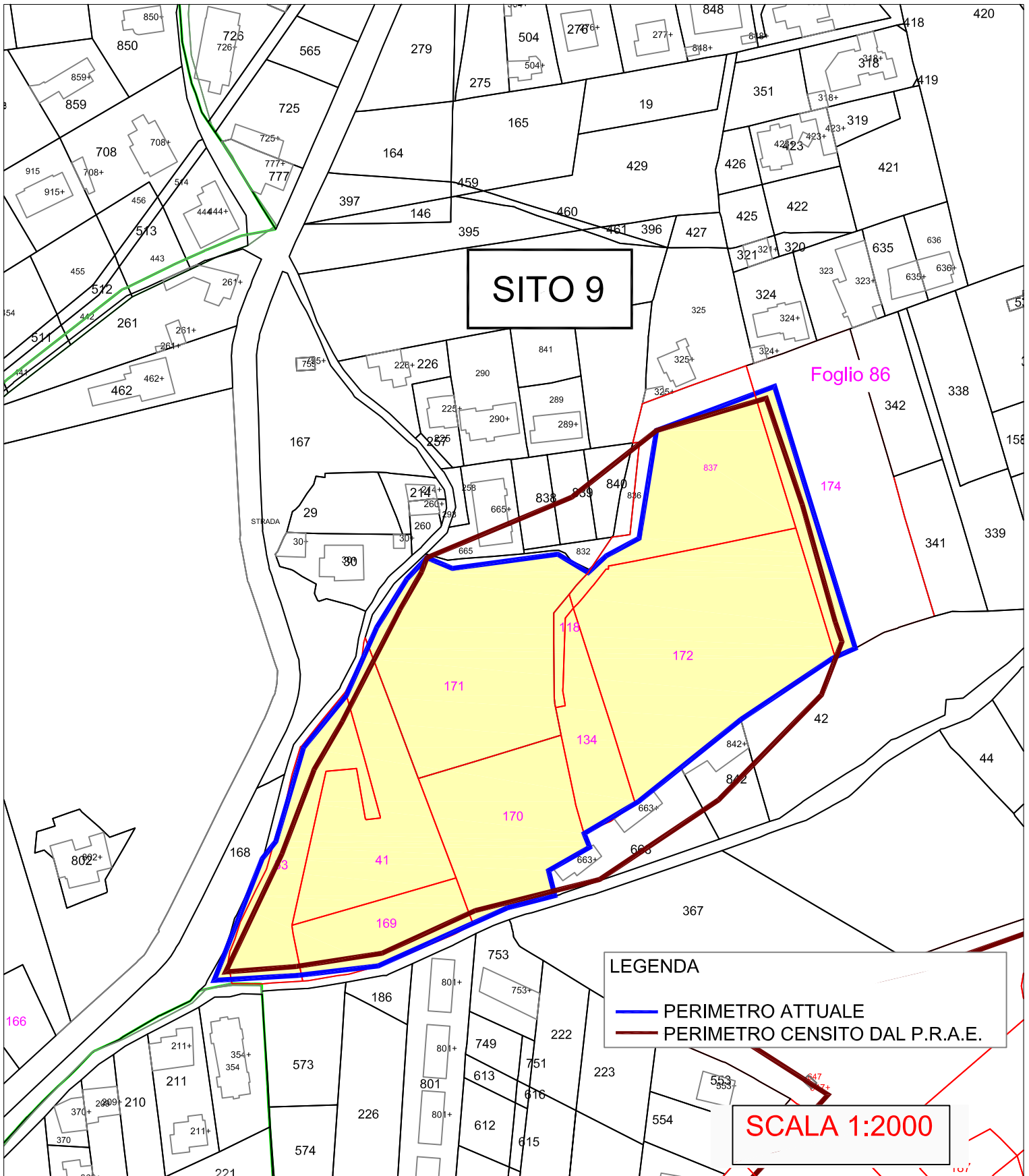



COMUNE DI GIUGLIANO

Provincia di Napoli

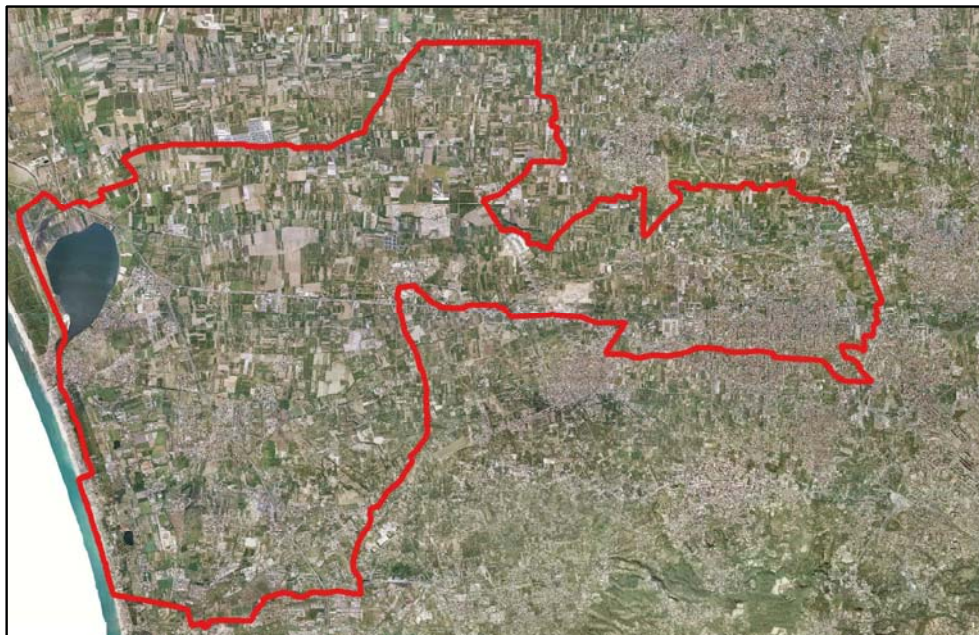

OGGETTO

CENSIMENTO COMUNALE DELLE CAVE ABBANDONATE (ai sensi dell'art. 30 della L.R. 54/85), CHIUSE E ATTIVE

CIG Z3223EDF21

IL TECNICO INCARICATO

Ing. Alessandro Ciccarelli

IL COMMITTENTE

Il Responsabile del Procedimento
Ing. Aniello Pirozzi

TITOLO ELABORATO

ALLEGATO ALLA SCHEDA SITO 09

- *Visure Catastali delle particelle interessate*

DATA	REV.	DESCRIZIONE	CODICE ELABORATO	SCALA
11/2018		Emissione	ALL_SC 09	
07/2019	01	Revisione a seguito richiesta di integrazioni da parte della committenza		

Visura per immobile

Situazione degli atti informatizzati al 14/11/2018

Dati della richiesta	Comune di GIUGLIANO IN CAMPANIA (Codice: E054)
	Provincia di NAPOLI
Catasto Terreni	Foglio: 86 Particella: 53

Immobile

N.	DATI IDENTIFICATIVI			DATI CLASSAMENTO					DATI DERIVANTI DA	
	Foglio	Particella	Sub	Porz	Qualità Classe	Superficie(m²) ha are ca	Deduz	Reddito		
								Dominicale	Agrario	
1	86	53		-	FU D ACCERT	21 55				VARIAZIONE D'UFFICIO del 23/11/2011 protocollo n. NA0977097 in atti dal 23/11/2011 (n. 5224.1/2011)
Notifica					Partita					
Annotazioni		di immobile: particella interessata da immobile urbano non ancora regolarizzato ai sensi del dl 78/2010 - al momento della presentazione del tm dovrà assumere l'identificativo già utilizzato al ceu								

INTESTATI

N.	DATI ANAGRAFICI	CODICE FISCALE	DIRITTI E ONERI REALI
1	SCOTTO DI CLEMENTE Luigi nato a NAPOLI il 04/12/1967	SCTLGU67T04F839L*	(1) Proprieta` per 1/2
2	SCOTTO DI CLEMENTE Michele nato a NAPOLI il 17/03/1971	SCTMHL71C17F839B*	(1) Proprieta` per 1/2
DATI DERIVANTI DA		ISTRUMENTO (ATTO PUBBLICO) del 05/06/1995 protocollo n. 480310 Voltura in atti dal 13/07/2001 Repertorio n.: 29491 Rogante: CARANNANTE Sede: BACOLI Registrazione: PU Sede: NAPOLI n: 9999 del 14/06/1995 DONAZIONE (n. 9991.1/1995)	

Mappali Fabbricati Correlati

Sezione - SezUrb - Foglio 86 - Particella 889

Unità immobiliari n. 1

Tributi erariali: Euro 0,90

Visura telematica

* Codice Fiscale Validato in Anagrafe Tributaria

Visura per immobile

Situazione degli atti informatizzati al 14/11/2018

Dati della richiesta	Comune di GIUGLIANO IN CAMPANIA (Codice: E054)
	Provincia di NAPOLI
Catasto Terreni	Foglio: 86 Particella: 169

Immobile

N.	DATI IDENTIFICATIVI			DATI CLASSAMENTO						DATI DERIVANTI DA
	Foglio	Particella	Sub	Porz	Qualità Classe	Superficie(m²)	Deduz	Reddito		
						ha are ca		Dominicale	Agrario	
1	86	169		-	FRUTTETO 4	14 00	B2D	Euro 22,41 L. 43.400	Euro 18,44 L. 35.700	Impianto meccanografico del 12/09/1973
Notifica					Partita					

INTESTATI

N.	DATI ANAGRAFICI	CODICE FISCALE	DIRITTI E ONERI REALI
1	SCOTTO DI CLEMENTE Luigi nato a NAPOLI il 04/12/1967	SCTLGU67T04F839L*	(1) Proprieta` per 1/2
2	SCOTTO DI CLEMENTE Michele nato a NAPOLI il 17/03/1971	SCTMHL71C17F839B*	(1) Proprieta` per 1/2
DATI DERIVANTI DA		ISTRUMENTO (ATTO PUBBLICO) del 05/06/1995 protocollo n. 480310 Voltura in atti dal 13/07/2001 Repertorio n.: 29491 Rogante: CARANNANTE Sede: BACOLI Registrazione: PU Sede: NAPOLI n: 9999 del 14/06/1995 DONAZIONE (n. 9991.1/1995)	

Unità immobiliari n. 1

Tributi erariali: Euro 0,90

Visura telematica

* Codice Fiscale Validato in Anagrafe Tributaria

Visura per immobile

Situazione degli atti informatizzati al 14/11/2018

Dati della richiesta	Comune di GIUGLIANO IN CAMPANIA (Codice: E054)
	Provincia di NAPOLI
Catasto Terreni	Foglio: 86 Particella: 41

Immobile

N.	DATI IDENTIFICATIVI			DATI CLASSAMENTO					DATI DERIVANTI DA	
	Foglio	Particella	Sub	Porz	Qualità Classe	Superficie(m²) ha are ca	Deduz	Reddito		
1	86	41		-	SEMINATIVO 3	32 64	B2D	Euro 38,77 L. 75.072	Euro 19,39 L. 37.536	Impianto meccanografico del 12/09/1973
Notifica				Partita						

INTESTATI

N.	DATI ANAGRAFICI	CODICE FISCALE	DIRITTI E ONERI REALI
1	SCOTTO DI CLEMENTE Luigi nato a NAPOLI il 04/12/1967	SCTLGU67T04F839L*	(1) Proprieta` per 1/2
2	SCOTTO DI CLEMENTE Michele nato a NAPOLI il 17/03/1971	SCTMHL71C17F839B*	(1) Proprieta` per 1/2
DATI DERIVANTI DA		ISTRUMENTO (ATTO PUBBLICO) del 05/06/1995 protocollo n. 480310 Voltura in atti dal 13/07/2001 Repertorio n.: 29491 Rogante: CARANNANTE Sede: BACOLI Registrazione: PU Sede: NAPOLI n: 9999 del 14/06/1995 DONAZIONE (n. 9991.1/1995)	

Unità immobiliari n. 1

Tributi erariali: Euro 0,90

Visura telematica

* Codice Fiscale Validato in Anagrafe Tributaria

Visura per immobile

Situazione degli atti informatizzati al 14/11/2018

Dati della richiesta	Comune di GIUGLIANO IN CAMPANIA (Codice: E054)
	Provincia di NAPOLI
Catasto Terreni	Foglio: 86 Particella: 171

Immobile

N.	DATI IDENTIFICATIVI			DATI CLASSAMENTO						DATI DERIVANTI DA
	Foglio	Particella	Sub	Porz	Qualità Classe	Superficie(m²) ha are ca	Deduz	Reddito		
1	86	171		-	SEMINATIVO 3	53 65	B2D	Euro 63,73 L. 123.395	Agrario Euro 31,86 L. 61.698	Impianto meccanografico del 12/09/1973
Notifica						Partita				

INTESTATI

N.	DATI ANAGRAFICI	CODICE FISCALE	DIRITTI E ONERI REALI
1	SCOTTO DI CLEMENTE Luigi nato a NAPOLI il 04/12/1967	SCTLGU67T04F839L*	(1) Proprieta` per 1/2
2	SCOTTO DI CLEMENTE Michele nato a NAPOLI il 17/03/1971	SCTMHL71C17F839B*	(1) Proprieta` per 1/2
DATI DERIVANTI DA		ISTRUMENTO (ATTO PUBBLICO) del 05/06/1995 protocollo n. 480310 Voltura in atti dal 13/07/2001 Repertorio n.: 29491 Rogante: CARANNANTE Sede: BACOLI Registrazione: PU Sede: NAPOLI n: 9999 del 14/06/1995 DONAZIONE (n. 9991.1/1995)	

Unità immobiliari n. 1

Tributi erariali: Euro 0,90

Visura telematica

* Codice Fiscale Validato in Anagrafe Tributaria

Visura per immobile

Situazione degli atti informatizzati al 14/11/2018

Dati della richiesta	Comune di GIUGLIANO IN CAMPANIA (Codice: E054)
	Provincia di NAPOLI
Catasto Terreni	Foglio: 86 Particella: 170

Immobile

N.	DATI IDENTIFICATIVI			DATI CLASSAMENTO						DATI DERIVANTI DA	
	Foglio	Particella	Sub	Porz	Qualità Classe	Superficie(m²)		Deduz	Reddito		
						ha	are ca		Dominicale		Agrario
1	86	170		-	FRUTTETO 3	09	53	B2D	Euro 21,66	Euro 12,80	FRAZIONAMENTO in atti dal 23/01/1989 (n. 5701.F18/1987)
									L. 41.932	L. 24.778	
Notifica						Partita					

INTESTATO

N.	DATI ANAGRAFICI	CODICE FISCALE	DIRITTI E ONERI REALI
1	PRAGLIOLA Luigi nato a GIUGLIANO IN CAMPANIA il 18/10/1929	PRGLGU29R18E054M*	(1) Proprieta` per 1000/1000
DATI DERIVANTI DA		ISTRUMENTO (ATTO PUBBLICO) del 23/12/1997 protocollo n. 411195 Voltura in atti dal 19/06/2001 Repertorio n.: 24050 Rogante: NOT. GAETA Sede: NAPOLI Registrazione: PU	
		Sede: NAPOLI n: 999 del 30/12/1997 COMPRAVENDITA (n. 573.1/1998)	

Unità immobiliari n. 1

Tributi erariali: Euro 0,90

Visura telematica

* Codice Fiscale Validato in Anagrafe Tributaria

Visura per immobile

Situazione degli atti informatizzati al 14/11/2018

Dati della richiesta	Comune di GIUGLIANO IN CAMPANIA (Codice: E054)
	Provincia di NAPOLI
Catasto Terreni	Foglio: 86 Particella: 134

Immobile

N.	DATI IDENTIFICATIVI			DATI CLASSAMENTO						DATI DERIVANTI DA	
	Foglio	Particella	Sub	Porz	Qualità Classe	Superficie(m²)		Deduz	Reddito		
						ha	are ca		Dominicale		Agrario
1	86	134		-	SEMIN ARBOR 4	13	37	B2D	Euro 11,74 L. 22.729	Euro 8,29 L. 16.044	Impianto meccanografico del 12/09/1973
Notifica					Partita						

INTESTATI

N.	DATI ANAGRAFICI	CODICE FISCALE	DIRITTI E ONERI REALI
1	SCOTTO DI CLEMENTE Luigi nato a NAPOLI il 04/12/1967	SCTLGU67T04F839L*	(1) Proprieta` per 1/2
2	SCOTTO DI CLEMENTE Michele nato a NAPOLI il 17/03/1971	SCTMHL71C17F839B*	(1) Proprieta` per 1/2
DATI DERIVANTI DA		ISTRUMENTO (ATTO PUBBLICO) del 05/06/1995 protocollo n. 480310 Voltura in atti dal 13/07/2001 Repertorio n.: 29491 Rogante: CARANNANTE Sede: BACOLI Registrazione: PU Sede: NAPOLI n: 9999 del 14/06/1995 DONAZIONE (n. 9991.1/1995)	

Unità immobiliari n. 1

Tributi erariali: Euro 0,90

Visura telematica

* Codice Fiscale Validato in Anagrafe Tributaria

Visura per immobile

Situazione degli atti informatizzati al 14/11/2018

Dati della richiesta	Comune di GIUGLIANO IN CAMPANIA (Codice: E054)
	Provincia di NAPOLI
Catasto Terreni	Foglio: 86 Particella: 118

Immobile

N.	DATI IDENTIFICATIVI			DATI CLASSAMENTO						DATI DERIVANTI DA
	Foglio	Particella	Sub	Porz	Qualità Classe	Superficie(m²) ha are ca	Deduz	Reddito		
1	86	118		-	SEMIN ARBOR 4	02 00	B2D	Euro 1,76 L. 3.400	Euro 1,24 L. 2.400	Impianto meccanografico del 12/09/1973
Notifica						Partita				

INTESTATI

N.	DATI ANAGRAFICI	CODICE FISCALE	DIRITTI E ONERI REALI
1	SCOTTO DI CLEMENTE Luigi nato a NAPOLI il 04/12/1967	SCTLGU67T04F839L*	(1) Proprieta` per 1/2
2	SCOTTO DI CLEMENTE Michele nato a NAPOLI il 17/03/1971	SCTMHL71C17F839B*	(1) Proprieta` per 1/2
DATI DERIVANTI DA		ISTRUMENTO (ATTO PUBBLICO) del 05/06/1995 protocollo n. 480310 Voltura in atti dal 13/07/2001 Repertorio n.: 29491 Rogante: CARANNANTE Sede: BACOLI Registrazione: PU Sede: NAPOLI n: 9999 del 14/06/1995 DONAZIONE (n. 9991.1/1995)	

Unità immobiliari n. 1

Tributi erariali: Euro 0,90

Visura telematica

* Codice Fiscale Validato in Anagrafe Tributaria

Visura per immobile

Situazione degli atti informatizzati al 14/11/2018

Dati della richiesta	Comune di GIUGLIANO IN CAMPANIA (Codice: E054)
	Provincia di NAPOLI
Catasto Terreni	Foglio: 86 Particella: 172

Immobile

N.	DATI IDENTIFICATIVI			DATI CLASSAMENTO						DATI DERIVANTI DA	
	Foglio	Particella	Sub	Porz	Qualità Classe	Superficie(m²)		Deduz	Reddito		
						ha	are ca		Dominicale		Agrario
1	86	172		-	SEMIN ARBOR 3	64	10	B2D	Euro 82,76 L. 160.250	Euro 44,69 L. 86.535	Impianto meccanografico del 12/09/1973
Notifica					Partita						

INTESTATI

N.	DATI ANAGRAFICI	CODICE FISCALE	DIRITTI E ONERI REALI
1	SCOTTO DI CLEMENTE Luigi nato a NAPOLI il 04/12/1967	SCTLGU67T04F839L*	(1) Proprieta` per 1/2
2	SCOTTO DI CLEMENTE Michele nato a NAPOLI il 17/03/1971	SCTMHL71C17F839B*	(1) Proprieta` per 1/2
DATI DERIVANTI DA		ISTRUMENTO (ATTO PUBBLICO) del 05/06/1995 protocollo n. 480310 Voltura in atti dal 13/07/2001 Repertorio n.: 29491 Rogante: CARANNANTE Sede: BACOLI Registrazione: PU Sede: NAPOLI n: 9999 del 14/06/1995 DONAZIONE (n. 9991.1/1995)	

Unità immobiliari n. 1

Tributi erariali: Euro 0,90

Visura telematica

* Codice Fiscale Validato in Anagrafe Tributaria

Visura per immobile

Situazione degli atti informatizzati al 14/11/2018

Dati della richiesta	Comune di GIUGLIANO IN CAMPANIA (Codice: E054)
	Provincia di NAPOLI
Catasto Terreni	Foglio: 86 Particella: 174

Immobile

N.	DATI IDENTIFICATIVI			DATI CLASSAMENTO						DATI DERIVANTI DA
	Foglio	Particella	Sub	Porz	Qualità Classe	Superficie(m²) ha are ca	Deduz	Reddito		
1	86	174		-	SEMIN ARBOR 3	51 62	B2D	Euro 66,65 L. 129.050	Agrario Euro 35,99 L. 69.687	FRAZIONAMENTO del 26/06/1978 in atti dal 01/10/1980 (n. 84279)
Notifica						Partita				

INTESTATO

N.	DATI ANAGRAFICI	CODICE FISCALE	DIRITTI E ONERI REALI
1	D' ALESSANDRO Raffaella nata a SAN CIPRIANO D' AVERSA il 28/04/1971	DLSRFL71D68H798R*	(1) Proprieta` per 1000/1000
DATI DERIVANTI DA		ISTRUMENTO (ATTO PUBBLICO) del 26/09/1991 protocollo n. 444945 Voltura in atti dal 02/07/2001 Repertorio n.: 4014 Rogante: PRATTICO Sede: NAPOLI Registrazione: PU Sede: NAPOLI n: 9999999 del 11/10/1991 COMPRAVENDITA (n. 4583.1/1992)	

Unità immobiliari n. 1

Tributi erariali: Euro 0,90

Visura telematica

* Codice Fiscale Validato in Anagrafe Tributaria