









# LEGENDA

-  Confine comunale
-  Codice identificativo del sito di cava
-  Comparto Estrattivo CO1NA
-  Comparto Estrattivo CO2NA
-  Cava abbandonata
-  Cava autorizzata
-  Cava a fine coltivazione
-  Cava chiusa
-  Cava censita dal PRAE e in seguito adibita a discarica e/o sito di stoccaggio balle

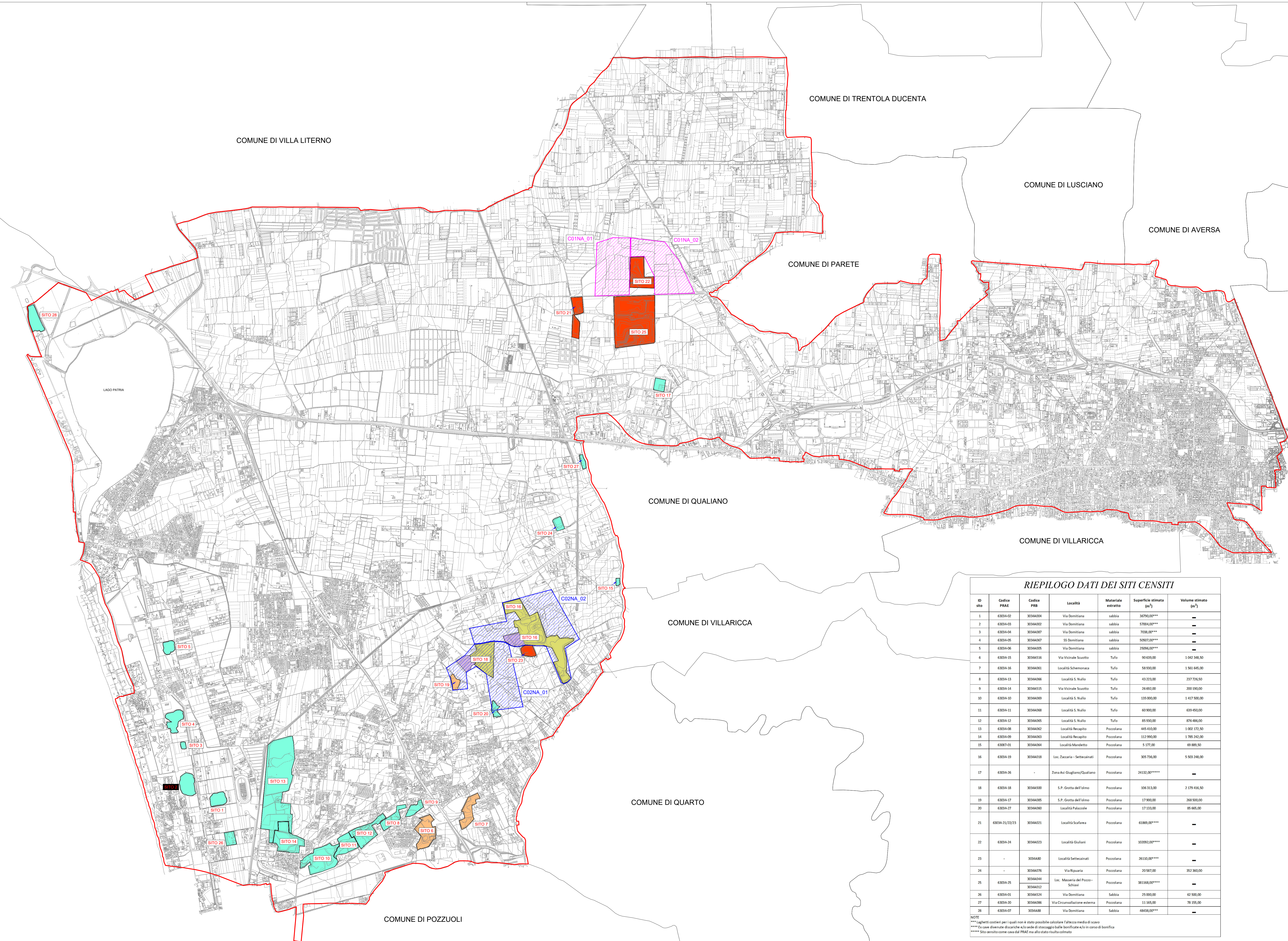

**RIEPILOGO DATI DEI SITI CENSITI**

ID sito	Codice PRAE	Codice PRB	Località	Materiale estratto	Superficie stimata (m <sup>2</sup> )	Volume stimato (m <sup>3</sup> )
1	63034-02	3034A004	Via Domitiana	sabbia	36790,00****	—
2	63034-03	3034A002	Via Domitiana	sabbia	57004,00****	—
3	63034-04	3034A087	Via Domitiana	sabbia	7038,00****	—
4	63034-05	3034A087	SS Domitiana	sabbia	50907,00****	—
5	63034-06	3034A005	Via Domitiana	sabbia	25096,00****	—
6	63034-15	3034A536	Via Vicinale Scuotto	Tufa	90439,00	1.042.348,50
7	63034-16	3034A081	Località Schemonaca	Tufa	58.930,00	1.561.645,00
8	63034-13	3034A066	Località S. Nullo	Tufa	43.223,00	237.726,50
9	63034-14	3034A515	Via Vicinale Scuotto	Tufa	26.692,00	200.190,00
10	63034-10	3034A089	Località S. Nullo	Tufa	135.000,00	1.437.500,00
11	63034-11	3034A088	Località S. Nullo	Tufa	40.900,00	499.450,00
12	63034-12	3034A085	Località S. Nullo	Tufa	85.930,00	876.486,00
13	63034-08	3034A082	Località Recapito	Pozzolana	445.410,00	1.002.172,50
14	63034-09	3034A083	Località Recapito	Pozzolana	112.990,00	1.785.241,00
15	63037-01	3034A064	Località Mandetto	Pozzolana	5.177,00	69.889,50
16	63034-19	3034A038	Loc. Zaccaria - Settecalinati	Pozzolana	305.736,00	5.503.248,00
17	63034-16	-	Zona Ai Giugliano/Qualiano	Pozzolana	24132,00****	—
18	63034-18	3034A500	S.P. Grotta dell'olmo	Pozzolana	106.313,00	2.179.456,50
19	63034-17	3034A085	S.P. Grotta dell'olmo	Pozzolana	17.900,00	268.500,00
20	63034-27	3034A080	Località Palazzone	Pozzolana	17.133,00	85.665,00
21	63034-21/22/23	3034A021	Località Scarfona	Pozzolana	61889,00****	—
22	63034-24	3034A023	Località Giullani	Pozzolana	102092,00****	—
23	-	3034A80	Località Settecalinati	Pozzolana	26110,00****	—
24	-	3034A076	Via Riparia	Pozzolana	30.947,00	353.360,00
25	63034-25	3034A044 3034A012	Loc. Monarca del Pozzo - Schiavi	Pozzolana	38.1168,00****	—
26	63034-01	3034A534	Via Domitiana	Sabbia	25.000,00	42.500,00
27	63034-20	3034A086	Via Circonvallazione esterna	Pozzolana	11.165,00	78.155,00
28	63034-07	3034A88	Via Domitiana	Sabbia	48418,00****	—

NOTE:  
 \*\*\*\* Laghetti costieri per i quali non è stato possibile calcolare l'altezza media di scavo  
 \*\*\*\*\* Le cave diventate discariche o in sede di stoccaggio balle bonificate e/o in corso di bonifica  
 \*\*\*\*\* Sito censito come cave dal PRAE ma allo stato risulta colmato



## COMUNE DI GIUGLIANO

Provincia di Napoli



OGGETTO

### CENSIMENTO COMUNALE DELLE CAVE ABBANDONATE (ai sensi dell'art. 30 della L.R. 54/85), CHIUSE E ATTIVE

CIG Z3223EDF21

IL TECNICO INCARICATO	IL COMMITTENTE
Ing. Alessandro Ciccarelli	Il Responsabile del Procedimento Ing. Aniello Pirozzi

TITOLO ELABORATO

### PLANIMETRIA GENERALE CON L'INDIVIDUAZIONE DEI SITI DI CAVA CENSITI

DATA	REV.	DESCRIZIONE	CODICE ELABORATO	SCALA
11/2018		Emissione		
07/2019	01	Revisione a seguito richiesta di integrazioni da parte della committente	TAV. 01	1:20000