









Scala 1:100000

LEGENDA

-  Confine comunale
-  Codice identificativo del sito di cava
-  Comparto Estrattivo C01NA
-  Comparto Estrattivo C02NA
-  Cava abbandonata
-  Cava autorizzata
-  Cava a fine coltivazione
-  Cava chiusa
-  Cava censita dal PRAE e, in seguito, adibita a discarica e/o sito di stoccaggio balle



COMUNE DI GIUGLIANO
Provincia di Napoli

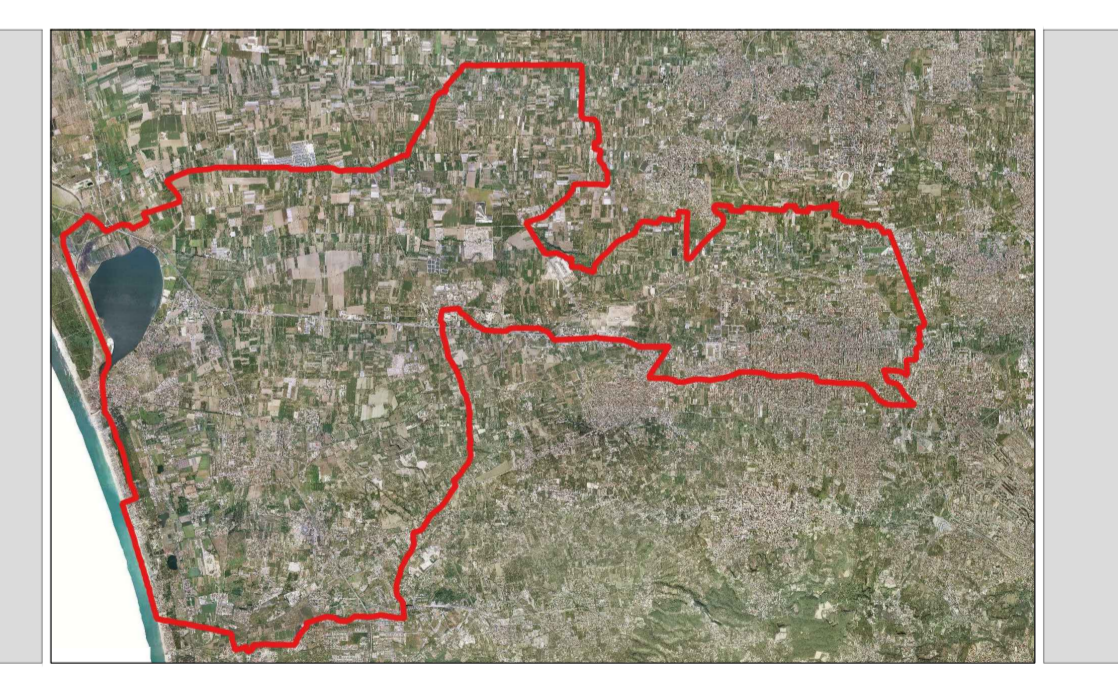

OGGETTO

**CENSIMENTO COMUNALE DELLE CAVE
ABBANDONATE (ai sensi dell'art. 30 della L.R. 54/85),
CHIUSE E ATTIVE**

CIG Z3223EDF21

IL TECNICO INCARICATO

Ing. Alessandro Ciccarone



IL COMMITTENTE

Il Responsabile del Procedimento
Ing. Aniello Pirozzi

TITOLO ELABORATO

**PLANIMETRIA DI DETTAGLIO CON L'INDIVIDUAZIONE
DEI SITI DI CAVA CENSITI**

AREA NORD

DATA	REV.	DESCRIZIONE	CODICE ELABORATO	SCALA
11/2018		Emissione		
07/2019	01	Revisione a seguito richiesta di integrazioni da parte della committenza	TAV. 04	1:5000