

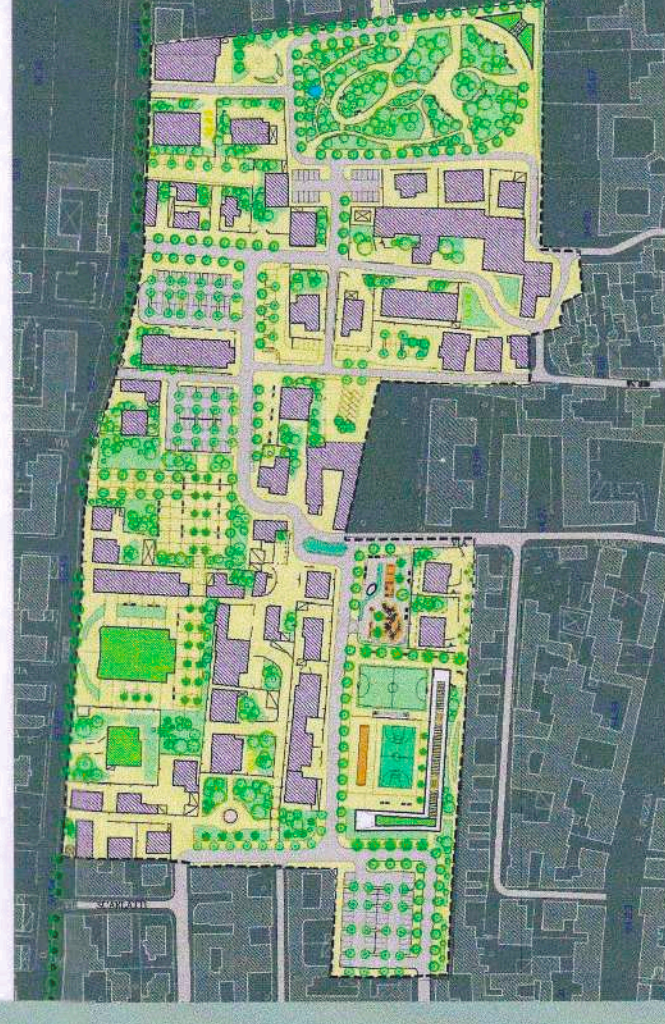

COMUNE DI GIUGLIANO IN CAMPANIA

# Piano di recupero e riqualificazione urbana dell'area Matrone-Viarelle

## PROPOSTA PRELIMINARE



Tav. 2 Zonizzazione scala 1:1.000

Dirigente Settore Assetto del Territorio e Attività Produttive  
Arch. Filippo Frappa

Sovraordinato dalla Prefettura di Napoli  
(art. 145 c. 1 D.L.G.S. 267/2000)

Prof. Ing. Armando Di Nardo

Prof. Ing. Armando Di Nardo

Prof. Ing. Armando Di Nardo

Prof. Ing. Armando Di Nardo

Prof. Ing. Armando Di Nardo

Prof. Ing. Armando Di Nardo

Prof. Ing. Armando Di Nardo

Prof. Ing. Armando Di Nardo

Prof. Ing. Armando Di Nardo

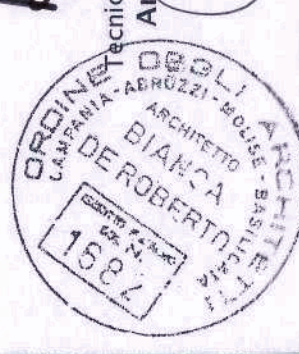

Destinazione	Mq	Destinazione	Mq
V1 Parco Naturalistico	10,037	Edificio plurifuso per eventi	817
V2 Percorso Alberato	337	Edificio scolastico esistente	1.461
V3 Piazza	400		
V4 Piazza	3.600		
V5 Piazza	2.906		
V6 Piazza	1.515		
V7 Parco a Sport	5.556		
V8 Parco Giochi Bimbi	1.114		
P1 Parcheggio	655		
P2 Parcheggio	764		
P3 Parcheggio	1.479		
P4 Parcheggio	755		
P5 Parcheggio	785		
P6 Parcheggio	638		
P7 Parcheggio	1.131		
P8 Parcheggio	1.915		

Isolati Residenziali

Limite area di intervento

